

200 SELMA AT 882.295.607

geb.: 15.02.2009

M: SIGI AT 872.403.572

V: HUPSOL DE 09 37793170

ZW: +320 +0,09 +20 +0,04 +14

GZW: 136

MW: 118

GZW: 117 **MW:** 114

FW: 116

FIT: 128

Fit: 109 **ND:** 108 **ZZ:** 95

Ext: 1. 8-7-8-8 WH 140

Ø: 3/2 9573 4,59 3,53 778

MV: ROMEO DE 09 32145613

HL: 2. 9958 4,52 3,59 807

MMV: PASCAL AT 259.410.448

Z: Weinhäupl Veronika, Baumgarten 17, Waldzell

B: Weinhäupl Veronika, Baumgarten 17, Waldzell

A: Fleckviehzuchtverband Inn- und Hausruckviertel, FIH

Mit dem HUPSOL-Kalb SELMA aus der ROMEO-Tochter SIGI können Sie aktuellste Genetik erwerben. SIGI präsentiert sich auf der Bundesfleckviehschau frisch nach dem 3. Kalb (siehe Katalog-Nr. 82). Im letzten Jahr wurde SIGI bei der OÖ-NÖ Zuchtrinderausstellung in Wels Gesamtreservesiegerin. Die Kombination HUPSOL x ROMEO verbindet zwei der besten Eutervererber der letzten Jahre.



ROMEO-Tochter SIGI – Mutter von Katalognummer 200

201 ZWIESL AT 245.967.117		14% RH
geb.: 06.02.2009		
M: ZARINA 2 AT 645.712.807	V: HADES AT 754.776.647	
ZW: +841 -0,06 +30 -0,07 +24	GZW: 121	MW: 125
GZW: 119 MW: 122	FW: 100	FIT: 96
FIT: 106 ND: 109 ZZ: 96		
Ext: 1. 9-6-9-8 WH 147		
Ø: 3/2 10856 4,54 3,64 889	MV: REPTEIT DE 09 32059928	
HL: 2. 11679 4,71 3,63 975	MMV: RANGER RED CA 5.280.970	
Z: Radler Monika u. Christian, Hamberg 11, Gramastetten		
B: Radler Monika u. Christian, Hamberg 11, Gramastetten		
A: Rinderzuchtverband und Erzeugergemeinschaft OÖ, RZO		

ZARINA 2 ist eine enorm leistungsstarke REPTEIT-Tochter, die in der 3. Laktation mit 54,4 Liter eingesetzt hat. Dieses Kalb führt über HADES, REPTEIT und RANGER RED sehr viel Milch und hervorragende Euteranlagen.



REPTEIT-Tochter ZARINA – Mutter von Katalognummer 201

202 ZARIN AT 648.881.216

geb.: 16.01.2009

M: ZOLI AT 493.692.272			V: IMPOSIUM DE 09 35904510			
ZW: +1266	-0,39	+21	-0,17	+31	GZW: 139	MW: 132
GZW: 129	MW: 123				FW: 102	FIT: 121
FIT: 114	ND: 107	ZZ: 103				
Ext: 3. 9-8-8-7 WH 144						
Ø: 5/4	11382	3,48	3,29	771	MV: HIPPO DE 09 12392042	
HL: 4.	12818	3,46	3,39	877	MMV: RUMBA AT 623.710.746	
Z: Kitzberger Monika u. Karl, Wögersdorf 3, Oberneukirchen						
B: Kitzberger Monika u. Karl, Wögersdorf 3, Oberneukirchen						
A: Rinderzuchtverband und Erzeugergemeinschaft OÖ, RZO						

Sicherlich ein besonderes Gusto-Stück ist das IMPOSIUM-Kuhkalb vom Betrieb Kitzberger. Sein vorgeschätzter Zuchtwert von 134 GZW, die enorme Milchmengenleistung der HIPPO-Tochter ZOLI sowie die Linienführung sind die herausragenden Kennzeichen dieser Genetik. Im Pedigree sind zwei 100.000 Literkühe zu finden.



RUMBA-Tochter ZORA – Großmutter von Katalognummer 202

203 AMANDA AT 972.285.616

geb.: 03.01.2009

M: ANEMONE AT 233.739.672				V: ROUND UP DE 09 36487534	
ZW: +1225 -0,32 +25 -0,11 +35		GZW: 136		MW: 125	
GZW: 121	MW: 126			FW: 121	FIT: 114
FIT: 107	ND: 96	<b b="" zz:<=""> 103			
Ext: 2. 9-8-8-8 WH 144 KH 146					
Ø: 5/4 13491 3,77 3,58 992			MV: REPULS DE 09 11110260		
HL: 4. 16388 3,83 3,52 1204			MMV: HORST DE 09 14411676		
Z: Obersamer Johann, Zöllnerweg 8, Rauris					
B: Obersamer Johann, Zöllnerweg 8, Rauris					
A: Rinderzuchtverband Salzburg, RZS					

AMANDA ist eine ROUND UP-Tochter aus der milchstärksten Fleckviehkuh Salzburgs, der REPULS-Tochter ANEMONE. Aus ANEMONE wurden ein WATERBERG-Sohn bzw. ein VAN-STEIN-Sohn für den Prüfeinsatz in der Steiermark bzw. Salzburg und der Eusema angekauft. Auch kann ihre erste Tochter in Milch (V. SAFIR) mit einer Erstlaktation von 8641 kg und 3,69% Eiweiß und 127 MW überzeugen. ANEMONE besticht nicht nur durch ihre enorme Milchleistung, sondern auch durch ihre Fitnessmerkmale, wie Fruchtbarkeit und die niedrigen Zellzahlen. Unterstrichen wird dies noch durch ihre Mutter ASTRID, welche über 100 000 kg LL vorweisen kann. Weiters konnte sich ANEMONE 2005 bei der Salzburger Verbandsschau als Gruppensiegerin der Jungkühe in Szene setzen.



REPULS-Tochter ANEMONE – Mutter von Katalognummer 203, 210

204 BELLAFLORA AT 352.043.514

geb.: 23.09.2008

M: BELINDA AT 849.208.309

V: RUREX DE 09 36189219

ZW:

GZW: 131

MW: 122

GZW:

MW:

FIT:

FW: 105

FIT: 120

FIT:

ND:

ZZ:

Ext: 1. 8-7-8-8

EL: 28,8 3,84 3,40

MV: HERICH AT 671.844.642

100 Tage: 3231 3,66 3,53

MMV: DOLLAR DE 06 64003375

Z: Ratzberger Johann, Ramingtal 125, St.Peter Au

B: Ratzberger Johann, Ramingtal 125, St.Peter Au

A: NÖ Genetik, Rinderzuchtverband

BELLAFLORA ist der jüngste Spross aus dem äußerst bekannten B – Kuhstamm des Betriebes Ratzberger. Die Mutter BELINDA kann als eine der besten Vertreterinnen vom Stier HERICH bezeichnet werden. BELINDA überzeugt durch ihr Exterieur und ihre Leistungsbereitschaft (148 T.- 4.516 – 3,63 – 3,59).

Die Großmutter BELLA dürfte dem interessierten Züchter durch diverse Schauerfolge ein Begriff sein. Als eine der besten RAU-Töchter aus dem Testeinsatz ist die BELLA-Tochter BETTY bekannt.

Dass sich diese Linie nicht nur durch Exterieur auszeichnet, beweisen die drei bereits angekauften Prüfstiere.

Überzeugen Sie sich selbst von der Qualität dieses Kuhstammes, denn sowohl BELINDA, BETTY und auch BELLA stellen sich der Konkurrenz auf der Bundesschau.



*BELINDA (V: Herich),
Mutter von 204*

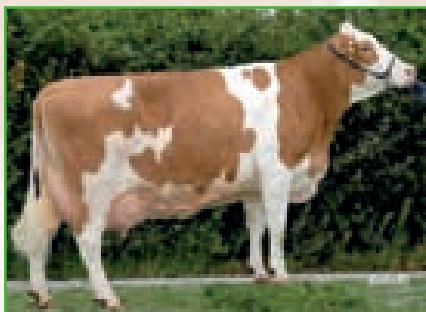

*BELLA (V: Dollar)
Großmutter von 204*

205 ROSE AT 726.065.614

geb.: 23.01.2008

M: RESI DE 09 38739538

V: MANSO DE 09 34686820

ZW: +1298 -0,02 +53 -0,02 +44

GZW: 123

MW: 115

GZW: 144 **MW:** 141

FW: 113

FIT: 111

FIT: 111 **ND:** 114 **ZZ:** 101

Ext: 1. 8-7-8-8 KH 147

Ø: 1/1 10657 3,80 3,65 793

MV: WEINOLD DE 09 33663105

HL: 1. 10657 3,80 3,65 793

MMV: REGIO DE 09 18174246

Z: Schalk Herbert, Bergwirtstraße 29, Hart bei Graz

B: Schalk Herbert, Bergwirtstraße 29, Hart bei Graz

A: Rinderzucht Steiermark, RZStmk.

MANSO-Tochter ROSE hat mit WEINOLD-Tochter RESI die aktuell indexstärkste Fleckviehkuh Österreichs zur Mutter. RESI lässt sich auf eine der bekanntesten Kühe der Fleckviehzucht zurückverfolgen, der RENNER-Tochter RESL vom Zuchtbetrieb Kiessling, Emskirchen.

Viele Stiere dieser Kuhfamilie wurden in Österreich und Bayern geprüft, wobei die interessantesten in der Steiermark ihre Testung absolviert haben (Raffael, Raab, Han).

Die Anpaarung mit MANSO auf der väterlichen Seite stellt eine interessante Linienführung dar.

MANSO mit Stärken in der Stabilität und den Fitnesseigenschaften gepaart mit dem überragenden Leistungshintergrund der Mutterlinie.



RAFFAEL-Tochter GRITTA – RAFFAEL stammt ebenfalls wie ROSE aus der RENNER-RESL-Kuhfamilie

206 ZIONA AT 931.872.814

geb.: 19.12.2007

M: ZONELLA AT 871.687.772			V: MANDELA DE 09 35684041		
ZW: +317 -0,09 +7 -0,06 +16			GZW: 136		MW: 127
GZW: 121	MW: 111		FW: 110	FIT: 114	
FIT: 123	ND: 118	ZZ: 107			
Ext: 1. 9-7-8-8 KH 150					
Ø: 3/2 7871 4,10 3,90 630			MV: ENGADIN DE 09 19979088		
HL: 1. 8271 4,06 3,88 656			MMV: HENRY DE 09 19399207		
Z: Eiersebner Josef, Nösting 1, Roitham					
B: Eiersebner Josef, Nösting 1, Roitham					
A: Rinderzuchtverband und Erzeugergemeinschaft Vöcklabruck, RZV					

Die MANDELA-Tochter ZIONA stammt aus einer der bekanntesten Schaukühe aus dem Verbandsgebiet des Rinderzuchtverbandes Vöcklabruck. Die Mutter dieser Jungkalbin, die ENGADIN-Tochter ZONELLA (Kat.-Nr. 86), errang den Schau-sieg der Rinderschau anlässlich des GrünLandFestes 2007 in St. Georgen und einen Gruppensieg bei der Zuchtrinderschau anlässlich der Rieder Messe 2007. Aus dieser Kuh steht auch eine hoffnungsvolle HIPPO-Kalbin am Betrieb Eiersebner aus Roitham. Aus der Großmutter dieser Jungkalbin, der HENRY-Tochter ZENKA, stehen zwei vielversprechende WATERBERG-Töchter am Betrieb Eiersebner. Eine davon, ZEISERL (GZW 123, MW 120; 1.L 8.634-3,78-3,72; MbK: 1/ 2,49; Exterieurbewertung: 1.7-7-8-8), hat bereits eine Laktation mit hervorragenden Leistungen abgeschlossen.



ENGADIN-Tochter ZONELLA, Mutter von Katalognummer 206

207 SUNSHINE AT 055.047.914

geb.: 08.10.2007

M: SALDE AT 920.644.972

V: REPREGO DE 09 39087925

ZW: +227 +0,01 +10 +0,03 +10

GZW:

MW:

GZW: 112 **MW:** 109

FW: 101

FIT: 105

FIT: 111 **ND:** 108 **ZZ:** 104

Ext: 1. 9-9-8-8 WH 142 KH 145

Ø: 2/2 6707 4,12 3,60 518

MV: MORROR DE 08 08038600

HL: 2. 7313 3,93 3,46 541

MMV: RANDY DE 09 18555090

Z: Neuner Hannes, Schwendau 100, Schwendau

B: Neuner Hannes, Schwendau 100, Schwendau

A: Rinderzuchtverband Tirol, RZT

SUNSHINE ist ein Jungrind vom bekannten Fleckviehzuchtbetrieb Hannes Neuner aus Schwendau im Zillertal. Ihr Vater namens REPREGO durchläuft gerade das Testprogramm und stammt aus einer REPTEIT-Anpaarung mit der bekannten REGIO-Tochter RED ROSE vom Zuchtbetrieb W. u. D. Bürger, Bad Windsheim. Mütterlicherseits geht SUNSHINE auf die MORROR-Tochter SALDE zurück, welche wiederum von der RANDY-Tochter SONNE abstammt, beides Kühe, die in Tirol bereits auf Ausstellungen Erfolge brachten. Das Pedigree von SUNSHINE zeigt auf beiden Seiten Exterieurvererber von höchstem Format mit ausreichender Leistungssicherheit.



RED ROSE: Mutter von Wartestier REPREGO

208 BIRNE AT 473.583.614

geb.: 16.09.2007

bel.: 27.02.09 mit Embryo

M: BIBIANE AT 622.628.445

V: HERICH AT 671.844.642

ZW: +1014 -0,15 +30 +0,01 +36

GZW: 127

MW: 121

GZW: 130 **MW:** 128

FW: 109

FIT: 111

FIT: 114 **ND:** 112 **ZZ:** 103

Ext: 3. 9-9-9-8 KH 153

Ø: 5/4 10516 3,61 3,59 757

MV: RUMBA AT 623.710.746

HL: 4. 13094 3,41 3,48 902

MMV: REHAX AT 342.173.162

Z: Legat Johannes, Obergreith 24, Oberhaag

B: Schalk Herbert, Bergwirthstraße 29, Hart bei Graz

A: Rinderzucht Steiermark, RZStmk.

Die Großmutter von BIRNE ist die von vielen Schauerfolgen bekannte REHAX-Tochter BIBI. Die vielen aus ET stammenden weiblichen Nachkommen von BIBI haben sich auf Betrieben in verschiedenen österreichischen Bundesländern erfolgreich bewährt. Unter anderem konnte eine HIPPO-Tochter von ihr, welche bei der Eliteauktion, im Rahmen der Bundesfleckschau Ried 2005 versteigert wurde, sich auf mehreren Schauen gut präsentieren. Auch die Katalognummer 11 entsprang dieser HIPPO-Tochter und hat den Prüfstier MERCEDES (V: Mozart) zum Vollbruder.

Eine weitere Besonderheit ist, dass diese Kalbin mit einem Embryo belegt wurde, welcher väterlicherseits HADES und HUPSOL aufweist und mütterlicherseits über REGIO x ROMEN x STREITL auf die bekannte Kuh ELSA vom Betrieb Schussmüller, Reichertsheim zurückführt.



BIBI-Tochter in OÖ (V: Hippo)

209 RIKI AT 200.696.414					
geb.: 04.05.2007			bel.: 07.11.2008 mit Vasall		
M: ROLETTA AT 648.358.607			V: WEINOLD DE 09 33663105		
ZW: +858 -0,23 +18 +0,05 +26			GZW: 138		MW: 126
GZW: 123		MW: 120	FW: 112		FIT: 119
FIT: 96	ND: 103	ZZ: 99			
Ext: 2. 9-7-7-7					
Ø: 2/1 11322 4,09 3,62 873			MV: REP AT 157.415.372		
HL: 1. 11322 4,09 3,62 873			MMV: MATREI DE 09 19440738		
Z: Stockinger Eduard, Umbach 6, Loosdorf					
B: Stockinger Eduard, Umbach 6, Loosdorf					
A: NÖ Genetik, Rinderzuchtverband					

Die WEINOLD-Tochter RIKI stammt vom bekannten Fleckviehzuchtbetrieb Stockinger aus Loosdorf. RIKIS genetischer Hintergrund zeichnet sich vor allem durch seine enorme Leistungsbereitschaft und Exterieurstärke aus. Die Mutter ROLETTA gehörte im vergangenen Jahr zu den besten Jungkühen in Niederösterreich. ROLETTA ist eine sehr rahmige, formatstarke Kuh mit gutem Fundament und trotz ihrer enormen Leistung mit gut aufgehängtem Euter.

Nach der Großmutter ROMINA folgen eine leistungsstarke WEINOX-Tochter (4/3 – 9.181 – 4,43 – 3,77) und eine DIXAN-Tochter mit einer Durchschnittsleistung von 6/5 - 9.632 – 4,57 – 3,79.



Belegstier VASALL stammt ebenfalls wie RIKI aus der Zucht vom Betrieb Stockinger Eduard, Loosdorf

210 AMELIE AT 699.223.309

geb.: 27.01.2007

gek.: 28.02.2009

M: ANEMONE AT 233.739.672

V: HERICH AT 671.844.642

ZW: +1225 -0,32 +25 -0,11 +35

GZW: 127

MW: 121

GZW: 121

MW: 126

FW: 109

FIT: 111

FIT: 107

ND: 96

ZZ: 103

Ext: 2. 9-8-8-8 WH 144 KH 146

Ø: 5/4 13491 3,77 3,58 992

MV: REPULS DE 09 11110260

HL: 4. 16388 3,83 3,52 1204

MMV: HORST DE 09 14411676

Z: Obersamer Johann, Zöllnerweg 8, Rauris

B: Obersamer Johann, Zöllnerweg 8, Rauris

A: Rinderzuchtverband Salzburg, RZS

AMELIE ist eine HERICH-Tochter aus der milchstärksten Fleckviehkuh Salzburgs, der REPULS-Tochter ANEMONE. Aus ANEMONE wurden ein WATERBERG-Sohn bzw. ein VANSTEIN-Sohn für den Prüfeinsatz in der Steiermark bzw. Salzburg und der Eusema angekauft. Auch kann ihre erste Tochter in Milch (V: Safir) mit einer Erstlaktation von 8641 kg und 3,69% Eiweiß und 127 MW überzeugen. ANEMONE besticht nicht nur durch ihre enorme Milchleistung, sondern auch durch ihre Fitnessmerkmale, wie Fruchtbarkeit und die niedrigen Zellzahlen. Unterstrichen wird dies noch durch ihre Mutter ASTRID, welche über 100 000 kg LL vorweisen kann. Weiters konnte sich ANEMONE 2005 bei der Salzburger Verbandschau als Gruppensiegerin der Jungkühe in Szene setzen.



REPULS-Tochter ANEMONE – Mutter von Katalognummer 203, 210

SPENDERKUH

SEPIA AT 450.023.847					
geb.: 24.5.2003					
ZW: +986	-0,14	+30	-0,07	+30	V: HODWEIN DE 09 15480121
GZW: 130	MW: 125				GZW: 120
FW: 109	ND: 106	ZZ: 107			FW: 109
Ext: 3. 8-7-8-8 WH 143 KH 144					
Ø: 4/3 9810 4,29 3,71 785			MV: MALF AT 040.568.233		
HL: 3. 10950 4,39 3,76 892			MMV: STREITL DE 09 28590625		
Z: Josef Hagler, Untergafring 1, 3324 Euratsfeld					
B: Josef Hagler, Untergafring 1, 3324 Euratsfeld					
A: NÖ Genetik, Rinderzuchtverband					

MÖGLICHE VÄTER

POLARI AT 486.134.172 GZW: 126 MW: 121 FW: 88 Fit: 120

HUPSOL DE 09 37793170 GZW: 136 MW: 118 FW: 116 Fit: 128

Das angebotene Embryonenpaket stammt aus einer sich immer mehr in den Vordergrund schiebenden Kuhfamilie in Niederösterreich. Die Stiermutter SEPIA überzeugt am Betrieb durch ihre Leistungsbereitschaft und Exterieurqualitäten. Die erste melkende Tochter aus SEPIA vom Prüfstier DARWIN startete bereits mit 34 kg Milch in die erste Laktation. Höchsten Ansprüchen gerecht wird auch die Großmutter SERENADE. SERENADE überzeugte auf einigen Schauen durch ihr Traumeuter, welches trotz hoher Leistung mit der Höchstnote 9 (6.Laktation) bewertet wurde. Aus SERENADE wurden bereits drei Söhne für den Prüfeinsatz angekauft.

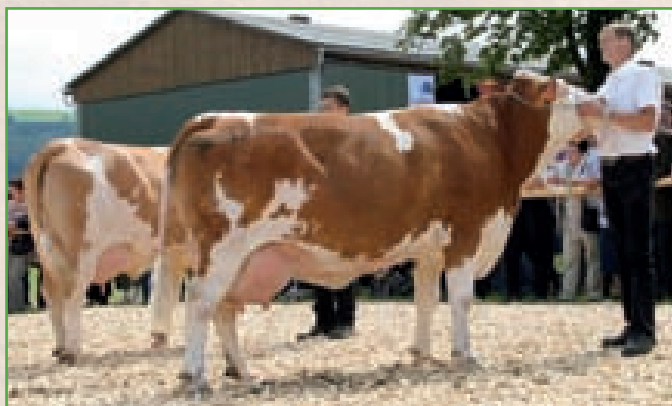

Im Vordergrund: SEPIA – Spenderkuh der Embryonen

SPENDERKUH

BELLA AT 450.023.847

geb.: 2.10.2004

ZW: +986 -0,14 +30 -0,07 +30

V: ROMEO DE 09 321145613

GZW: 122

MW: 121

GZW: 116

MW: 109

FIT: 115

ND: 115

ZZ: 95

FW: 93

FIT: 118

Ext: 1. 9-6-8-8 WH 145

Ø: 2/2 10474 4,13 3,44 793

MV: MORROR DE 08 08038600

HL: 2. 11517 4,06 3,46 867

MMV: JOKER-RED AT 618.103.944

Z: Josef Witzmann, Bach 1, 4774 St. Marienkirchen/Schärding

B: Ilse Maislinger, Obermaisling 1, 5232 Kirchberg/Mattighofen

A: Fleckviehzuchtverband Inn- und Hausruckviertel, FIH

MÖGLICHE VÄTER

RUMGO AT 168.213.272

GZW: 140 MW: 131 FW: 100 Fit: 123

RALMESBACH S DE 09 36319703

GZW: 129 MW: 126 FW: 102 Fit: 108

Erstmals werden von BELLA Embryonen zum Kauf angeboten. Bei der in Ried 2007 durchgeführten OÖ Zuchtrinderausstellung wurde BELLA Gesamtsiegerin der Erstlingskühe.

RUMGO ist die aktuelle Nr. 1 der Topliste in Österreich. RUMGO x ROMEO dürfte eine höchst interessante Ausgleichspaarung sein. Durch die Verwendung des leistungsstarken heterozygoten hornlos Vererbers RALMESBACH soll die Hornlosigkeit in der Fleckviehzucht eine Chance bekommen. Sollte aus dem Embryonenpaket ein genetisch heterozygot hornloses Fleckviehtierkalb von RALMESBACH hervorgehen, ist dies sicher für die Fleckviehzucht von höchstem Interesse.



BELLA – Spenderkuh der angebotenen Embryonen

SPENDERKUH

ANUSCHKA AT 853.018.747					
geb.: 07.02.2003					
ZW: +641	+0,01	+28	-0,13	+13	V: POLDI DE 09 13325437
GZW: 117	MW: 115			GZW: 115	MW: 110
FIT: 105	ND: 107	ZZ: 94		FW: 101	FIT: 108
Ext: 2. 9-7-7-8 WH 144					
Ø: 4/3	9311	4,71	3,54	768	MV: HORB DE 09 15581022
HL: 3.	10861	4,63	3,56	889	MMV: MAURUS AT 246.262.748
Z: Josef und Hildegard Mair, Willersdorf 3, 4730 Waizenkirchen					
B: Josef und Hildegard Mair, Willersdorf 3, 4730 Waizenkirchen					
A: Fleckviehzuchtverband Inn- und Hausruckviertel, FIH					

MÖGLICHE VÄTER

ROMTELL TA DE 09 35491281 GZW: 128 MW: 118 FW: 120 Fit: 110

ROCHUS DE 09 36579953 GZW: 124 MW: 119 FW: 111 Fit: 107

Die POLDI-Tochter ANUSCHKA begeistert durch ihr hervorragendes Exterieur. ANUSCHKA wurde Gruppensiegerin bei der Rieder Messe 2007. Von ANUSCHKA ist der RESS-Sohn RODAX bei der Besamungsstation Wieselburg in Prüfung. Die Stiere ROCHUS und ROMTELL überzeugen in der Exterieur- und Eutervererbung. ANUSCHKA ist bei der Bundesfleckviehschau als Katalog Nr. 105 ausgestellt.



ANUSCHKA – Spenderkuh der Embryonen

214 MEILENSTEIN AT 054.554.416

geb.: 25.03.2008

M: AGINA AT 583.724.745					V: MAL DE 09 35240492														
ZW: +1094 -0,25 +26 -0,21 +22					GZW: 125					MW: 116									
GZW: 122					MW: 119					FW: 118					FIT: 109				
FIT: 106					ND: 111					ZZ: 94									
Ext: 1. 8-7-8-8 WH 143																			
Ø: 5/5 10968 4,18 3,54 846					MV: STRELLER AT 474.437.441														
HL: 5. 12922 4,62 3,39 1035					MMV: HORB DE 09 15581022														
Z: Schatz Franz u. Theresia, Hiesbach 6, Rechberg																			
B: Schatz Franz u. Theresia, Hiesbach 6, Rechberg																			
A: Rinderzuchtverband und Erzeugergemeinschaft OÖ, RZO																			

AGINA ist eine Dauerleistungskuh vom Betrieb Schatz aus Rechberg und stammt aus einer sehr leistungsstarken HORB-Tochter vom Betrieb Eiersebner, Roitham. Ihre enorme Leistungsbereitschaft, ihr sehr trockenes Fundament und ihr enorm drüsiges Euter zeichnen diese Kuh besonders aus.



STRELLER-Tochter AGINA – Mutter von Katalognummer 214

215 VENEDIGER *TA AT 505.465.416

geb.: 11.03.2008

M: BABSI *TA AT 544.990.147

V: VAUSTRIA AT 120.247.745

ZW: +767 +0,01 +33 -0,09 +20

GZW: 125

MW: 120

GZW: 121 **MW:** 121

FW: 91

FIT: 120

FIT: 110 **ND:** 105 **ZZ:** 96

Ext: 1. 8-8-9-9 WH 138 KH 141

Ø: 3/3 9677 4,19 3,36 730

MV: ROMEL DE 09 11043667

HL: 3. 10214 4,41 3,31 788

MMV: MALF AT 040.568.233

Z: Dichtl Leopold, Niedermauern-Gries 12, Virgen

B: Fankhauser Josef, Pollingberg 11, Polling

A: Rinderzuchtverband Tirol, RZT

Mit VENEDIGER *TA wird einer der wenigen VAUSTRIA-Söhne aus Gezielter Paarung angeboten. Der RANDY-Sohn VAUSTRIA war 2007 der meisteingesetzte Vererber der Fleckviehzucht in Tirol und verbessert Fitness, Inhaltsstoffe und Euterqualität auf höchstem Niveau. Die Mutter von VENEDIGER *TA ist die ROMEL-Tochter BABSI *TA, eine der leistungs- und exterieurstärksten Kühe Osttirols und Tochter der bekannten MALF-Tochter BELLA (Kat.-Nr. 131). BELLA verbuchte als Dauerleistungskuh zahlreiche Schauerfolge wie Bundessiegerin 2005 in Ried, Landesreservesiegerin 2006 in Rotholz und Champion der Lebensleistungsschau „Formel 50.000“ letztes Jahr in Rotholz.



Großmutter BELLA bei der „Formel 50.000“ in Rotholz

216 RAUFUSS AT 864.202.414

geb.: 10.03.2008

M: BINKY AT 039.086.709					V: RAU AT 653.713.345														
ZW: +601 -0,06 +21 +0,03 +24					GZW: 135					MW: 125									
GZW: 129					MW: 119					FW: 104					FIT: 122				
FIT: 111					ND: 108					ZZ: 102									
Ext: 1. 9-7-7-8 WH 144 KH 149																			
Ø: 2/1 10560 4,35 3,74 854										MV: WEINOLD DE 09 33663105									
HL: 1. 10560 4,35 3,74 854										MMV: EGOL DE 09 10915308									
Z: Schlagbauer Peter, Haselbach 15, Weiz																			
B: Schlagbauer Peter, Haselbach 15, Weiz																			
A: Rinderzucht Steiermark, RZStmk.																			

RAUFUSS ist einer der ersten RAU-Söhne, welche zum Kauf angeboten werden. Die Kombination der Linien RAU x WEINOLD x EGOL verkörpert Stabilität gepaart mit hohen Leistungen.

Vor allem die Mutter kann mit einer 1. Laktation von über 10.000 kg Milch bei guten Inhaltsstoffen überzeugen.



WEINOLD-Tochter BINKY – Mutter von Katalognummer 216

217 MANI AT 079.781.316					
geb.: 06.03.2008					
M: LUZERNE AT 509.288.772			V: MANITOBA DE 09 36487481		
ZW: +901 -0,10 +30 -0,09 +25			GZW: 143		MW: 131
GZW: 122		MW: 122		FW: 104	
FIT: 105		ND: 107		ZZ: 99	
Ext: 3. 7-7-8-8 WH 139					
Ø: 3/3 10050 4,19 3,50 773			MV: HIPPO DE 09 12392042		
HL: 2. 10.920 4,36 3,63 872			MMV: HERON AT 444.171.941		
Z: Landlinger Anna Maria, Hilprechting 4, Hohenzell					
B: Faschang Kurt u. Ursula, Harterding 9, Weng/Innkreis					
A: Fleckviehzuchtverband Inn- und Hausruckviertel, FIH					

Die L-Familie vom Betrieb Landlinger lässt sich über viele Generationen zurückverfolgen. Herausragend war seinerzeit die Urgroßmutter des Stieres MANI, die PALERMO-Tochter LICHTe. Diese Kuh wurde mit HERON gespült. Aus dieser Spülung gingen mehrere leistungsstarke Vollschwestern hervor. Die Stärke dieser Linie in der Leistungsveranlagung wird auch durch die HIPPO-Tochter LUZERNE deutlich zum Ausdruck gebracht. LUZERNE ist eine mittelrahmige Kuh mit besten Formeigenschaften.



HIPPO-Tochter LUZERNE – Mutter von Katalognummer 217

218 MARIN AT 042.419.416

geb.: 02.03.2008

M: HÜLSE AT 418.006.272					V: MAL DE 09 35240492														
ZW: +1018 -0,16 +30 -0,12 +26					GZW: 125					MW: 116									
GZW: 128					MW: 123					FW: 118					FIT: 109				
FIT: 113					ND: 110					ZZ: 98									
Ext: 2. 9-7-8-9																			
Ø: 3/3 11502 3,88 3,54 853					MV: STRELLER AT 474.437.441														
HL: 3. 12714 4,19 3,56 985					MMV: RUMBA AT 623.710.746														
Z: Gahleitner Adolf u. Berta, Hörbich 8, Hörbich																			
B: Holzer Karoline u. Gerhard, Niederschreineredt 1, Pabneukirchen																			
A: Rinderzuchtverband und Erzeugergemeinschaft OÖ, RZO																			

Die euterstarke STRELLER-Tochter HÜLSE hat sich von Laktation zu Laktation deutlich gesteigert und in der zweiten und dritten Laktation jeweils fast 13.000 kg Milch erbracht. Die Kombination MAL x STRELLER x RUMBA verspricht in vielen wichtigen Merkmalen der Fleckviehzucht hervorragende Ergebnisse.



STRELLER-Tochter HÜLSE – Mutter von Katalognummer 218

219 RAD I AT 358.403.709

geb.: 01.03.2008

M: SARA AT 132.874.547

V: RATGEBER DE 09 35281577

ZW: +1091 -0,21 +29 -0,19 +23

GZW: 138

MW: 124

GZW: 121 **MW:** 121

FW: 114

FIT: 122

FIT: 113 **ND:** 109 **ZZ:** 101

Ext: 3. 8-7-8-9 WH 143

Ø: 5/4 13011 3,85 3,35 937

MV: STRELLER AT 474.437.441

HL: 4. 15137 3,69 3,33 1063

MMV: REMUR DE 09 14131354

Z: Betriebsgem. Berdetschlag, Berdetschlag 8, Ulrichsberg

B: Faschang Kurt u. Ursula, Harterding 9, Weng/Innkreis

A: Fleckviehzuchtverband Inn- und Hausruckviertel, FIH

RATGEBER wurde in Österreich in der Gezielten Paarung nur sehr verhalten eingesetzt. Die Kombination RATGEBER x STRELLER ist in der Fleckviehzucht mit Sicherheit eine Rarität. Von der extrem leistungsstarken STRELLER-Tochter SARA wurde bereit der WEINOLD-Sohn WERNER um € 15.000,- für den Prüfeinsatz verkauft. Der hohe Preis ist ein Beweis für das hohe Interesse der Besamungsstationen an interessanten Prüfstieren aus den besten STRELLER-Töchtern. SARA überzeugt nach wie vor durch ihr ausgezeichnetes Exterieur. Mit einer aktuellen Leistung von über 15.000 kg in der 4. Laktation gehört SARA zu den leistungsstärksten Kühen in Oberösterreich.



STRELLER – der Spitzen-Kuhmacher: die hohe Milchleistung seiner Töchter gepaart mit optimalen Fundamenten überzeugt.

220 ROONEY AT 400.479.514

geb.: 16.02.2008

M: BARONESS DE 09 40439722				V: RAU AT 653.713.345		
ZW: +1135	-0,25	+28	-0,08	+34	GZW: 135	MW: 125
GZW: 133	MW: 127				FW: 104	FIT: 122
FIT: 113	ND: 109	ZZ: 107				
Ext: 1. 7-7-7-8 KH 144						
Ø: 1/1	8588	3,78	3,53	627	MV: HERICH AT 671.844.642	
HL: 1.	8588	3,78	3,53	627	MMV: POLDI DE 09 13325437	
Z: Wippl Sabine, Furth 5, Wieselburg Land						
B: Wippl Sabine, Furth 5, Wieselburg Land						
A: NÖ Genetik, Rinderzuchtverband						

Aktualität pur! Ein sehr früher RAU-Sohn aus einer der ersten Töchter von HERICH aus dem Wiedereinsatz. Die Mutter BARONESS überzeugt durch ihr exzellentes Euter, welches nicht nur durch Schönheit, sondern auch durch Gesundheit glänzt. Die durchschnittlichen Zellzahlwerte der ersten Laktation betragen 18.000. Auffällig ist auch die hervorragende Persistenz, so beträgt die Einsatzleistung 30,6 kg und die letzte Kontrolle im Februar 28,6 kg Milch. Eine Vollschwester der Großmutter BAVARIA überzeugt mit einer überragenden Zweitlaktation von 14.583 – 4,65 – 3,68 / 1.215 am Betrieb Wippl, welche ihr den achten Platz der leistungsstärksten Fleckviehkühe in Österreich bescherte. Höchsten Ansprüchen gerecht wird das Pedigree: RAU x HERICH x POLDI x MORROR x MALF!

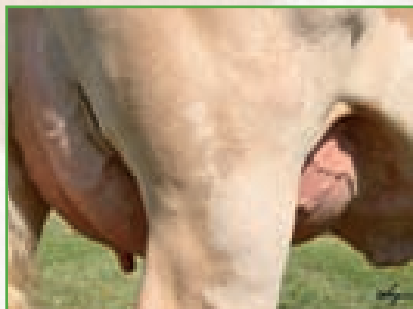

HERICH-Tochter BARONESS – Mutter von Katalognummer 220

221 MANDI AT 378.804.416

geb.: 04.02.2008

M: KAROLINE AT 369.543.109 **V:** MANITOBA DE 09 36487481

ZW: +1253 -0,18 +38 -0,17 +30 **GZW:** 143 **MW:** 131

GZW: 127 **MW:** 129 **FW:** 104 **FIT:** 125

FIT: 108 **ND:** 105 **ZZ:** 99

Ext: 1. 8-7-8-8

Ø: 2/1 11931 4,69 3,17 937 **MV:** ROMEL DE 09 11043667

HL: 1. 11931 4,69 3,17 937 **MMV:** POLDI DE 09 13325437

Z: Schwarzmüller Franz, Kraberg 14, Steinbach an der Steyr

B: Schwarzmüller Franz, Kraberg 14, Steinbach an der Steyr

A: Rinderzuchtverband und Erzeugergemeinschaft OÖ, RZO

MANDIS Mutter ist eine enorm leistungsstarke ROMEL-Tochter, die in der 2. Laktation mit über 50 Litern eingesetzt hat.

Sie wurde als Jungkuh in Wels 2008 präsentiert und bestach schon dort durch ihr hervorragendes Euter, sowie durch ein sehr trockenes Fundament.



ROMEL-Tochter KAROLINE – Mutter von Kat.Nr. 221
(Bild in der 1. Laktation)

222 STOCK AT 752.915.914

geb.: 26.01.2008

M: TUSSI AT 261.510.872			V: STOCKET AT 585.772.145			
ZW: +825	-0,09	+28	-0,09	+22	GZW: 113	MW: 109
GZW: 122	MW: 120				FW: 91	FIT: 113
FIT: 111	ND: 106	ZZ: 98				
Ext: 3. 9-7-8-8 WH 147 KH 152						
Ø: 3/3	8812	4,48	3,39	694	MV: RANDY DE 09 18555090	
HL: 3.	9234	4,55	3,30	725	MMV: MORROR DE 08 08038600	
Z: Steinbock Franz, Stocket 2, Eschenau/Hausruckkreis						
B: Steinbock Franz, Stocket 2, Eschenau/Hausruckkreis						
A: Fleckviehzuchtverband Inn- und Hausruckviertel, FIH						

STOCK ist einer von ganz wenigen für den Prüfeinsatz zur Verfügung stehenden STOCKET-Söhnen. Über STOCKET kann der Ausnahmevererber STRELLER auch auf der männlichen Seite fortgeführt werden. STOCKET zeichnet sich durch einen günstigen Kalbeverlauf und beste Fundamentvererbung aus.

Die RANDY-Tochter TUSSI wurde 2006 auf der Welser Messe ausgestellt. Die Kuh besticht vor allem durch ihr makelloses Exterieur und ausgezeichnetes Euter. Durch die Kombination STRELLER x RANDY x MORROR sollten gute Exterieurereigenschaften mit überdurchschnittlicher Leistungsveranlagung bestmöglich kombiniert worden sein.



STOCKET – der Fitnessvererber: bringt Spitzenfundamente bei sehr leichtem Kalbeverlauf.

223 MG AT 143.031.916		14% RH
geb.: 24.01.2008		
M: ADELHEIT AT 411.951.409		V: MANITOBA DE 09 36487481
ZW: +1716 -0,31 +45 -0,08 +53		GZW: 143 MW: 131
GZW: 140	MW: 143	FW: 104 FIT: 125
FIT: 104	ND: 110	ZZ: 101
Ext: 1. 9-7-8-8 KH 150		
Ø: 2/1 11881 3,61 3,59 855		MV: REGIO DE 09 18174246
HL: 1. 11881 3,61 3,59 855		MMV: FABER RED DE 03 40174036
Z: Spath Johann u. Elisabeth, Mayersdorf 6, Hitzendorf		
B: Spath Johann u. Elisabeth, Mayersdorf 6, Hitzendorf		
A: Rinderzucht Steiermark, RZStmk.		

Leistung pur verspricht die Abstammung von MG. Die Mutter des Stieres stammt aus der Kuhfamilie von RETORT, welcher in der Steiermark sehr leistungsstarke Kühe hinterlassen hat. Extrem hohe Zuchtwerte, aber auch hohe Absolutleistungen zeichnen die Kühe dieses Kuhstammes aus, wobei die Großmutter mit über 14.000 kg Milch heraussticht.

MANITOBA, der Vater von MG sichert die Leistungsbereitschaft dieser Kuhfamilie mit Stabilität und Fitness ab.



*RETORT-Tochter ENZIAN –
MG stammt aus der gleichen Kuhfamilie wie RETORT*

224 MALAGA AT 086.009.116

geb.: 06.01.2008

M: TOSKANA AT 693.975.545				V: MANITOBA DE 09 36487481			
ZW: +1371 -0,31 +31 -0,01 +47				GZW: 143		MW: 131	
GZW: 138		MW: 134		FW: 104		FIT: 125	
FIT: 115		ND: 110		ZZ: 100			
Ext: 4. 9-7-9-9 WH 147							
Ø: 5/5 12822 4,00 3,67 983				MV: ROMEL DE 09 11043667			
HL: 4. 15209 4,29 3,59 1198				MMV: HORWEIN DE 09 12851233			
Z: Sigl Simon und Christine, Hadermarkt 3, St. Radegund							
B: Sigl Simon und Christine, Hadermarkt 3, St. Radegund							
A: Fleckviehzuchtverband Inn- und Hausruckviertel, FIH							

Die ROMEL-Tochter TOSKANA verkörpert für viele das Zuchtziel bei der Rasse Fleckvieh in perfekter Art und Weise. TOSKANA hat aber nicht nur zahlreiche Ausstellungen gewonnen, sondern überzeugt vor allem durch ihr hohes genetisches Potenzial. TOSKANA hat vor wenigen Tagen das 6. Kalb geboren und ist im Ausstellungskatalog bei den Dauerleistungskühen mit der Nr. 118 angeführt.

Aus dem Embryotransfer von TOSKANA mit MANITOBA sind zwei negativ auf Spinnengliedrigkeit geprüfte Stiere hervorgegangen. Die Zweitbewertung der Töchter von MANITOBA ist überzeugend. MANITOBA x TOSKANA ist auch die Kombination von zwei herausragenden Kuhfamilien der bayerischen und österreichischen Fleckviehzucht.



ROMEL-Tochter TOSKANA – Mutter von Katalognummer 224

226 MONDAY AT 149.981.416

geb.: 24.12.2007

M: WENUS AT 411.951.409

V: MANITOBA DE 09 36487481

ZW: +1145 +0,01 +48 -0,15 +29

GZW: 143

MW: 131

GZW: 130 **MW:** 129

FW: 104

FIT: 125

FIT: 108 **ND:** 100 **ZZ:** 104

Ext: 2. 8-8-8-8 WH 144 KH 145

Ø: 3/2 11844 5,10 3,37 1003

MV: RUAP DE 09 18105400

HL: 2. 13277 5,21 3,34 1134

MMV: REPORT DE 09 19598352

Z: Friedl Monika u. Josef, Oberlamm 68, 8352 Unterlamm

B: Landes Landw. Schule, Hatzendorf 110, Hatzendorf

A: Rinderzucht Steiermark, RZStmk.

Die Mutter des Stieres MONDAY entsprang dem sehr bekannten und erfolgreichen W- Stamm des bayrischen Zuchtbetriebes Götz. RUAP-Tochter WENUS kam über einen Embryonenzukauf in die Steiermark und konnte die in ihr gesetzten Erwartungen voll und ganz erfüllen.

Die Mutter von WENUS ist die bekannte Kuh WARIANA, von der nicht weniger als 11 Söhne in Deutschland und Österreich geprüft wurden. Ein Hoffnungsträger aus ihr ist MANDL-Sohn MANTUA, welcher mit interessanten Zuchtwerten aufhorchen lässt.

Wenn man Langlebigkeit gepaart mit Leistung sucht, wird man in der Abstammung von MONDAY fündig. MANITOBA-Mutter HANNOVER sowie WENUS-Mutter WARIANA schafften es, in nur 7 Laktationen die 100.000 kg Grenze zu überschreiten.



Mutter WENUS (v: Ruap) in der 1. Laktation

227 ROLINT AT 592.162.814

geb.: 28.11.2007

M: KERI AT 211.324.707

V: RORB AT 643.735.845

ZW: +1145 +0,01 +48 -0,15 +29

GZW: 131

MW: 124

GZW: 132 **MW:** 129

FW: 106

FIT: 116

FIT: 116 **ND:** 107 **ZZ:** 115

Ext: 2. 9-6-7-8

Ø: 2/1 11028 4,23 3,64 868

MV: MALINT AT 239.726.145

HL: 1. 11028 4,23 3,64 868

MMV: WALBO AT 271.458.934

Z: Maier Margarete u. Franz, Schoderlestr. 2, Altlenzbach

B: Maier Margarete u. Franz, Schoderlestr. 2, Altlenzbach

A: NÖ Genetik, Rinderzuchtverband

Dieser Jungstier verkörpert ein 100%iges Maier-Genetik Produkt! Sowohl Vater RORB, als auch der Muttervater MALINT stammen aus den vererbungssicheren Kuhfamilien vom Betrieb Maier aus Niederösterreich. Die exterieurstarke Mutter KERI beeindruckt mit ihrem Leistungsvermögen. Die erste Laktation schloss KERI mit 11.028 – 4,23 – 3,64 / 868 ab und startete mit 54 kg Milch in die zweite Laktation. Neben der leistungsstarken Mutter tritt vor allem die Großmutter KRIS positiv in Erscheinung. KRIS war die bekannteste und beeindruckenste RESS-Tochter aus dem Prüfeinsatz.

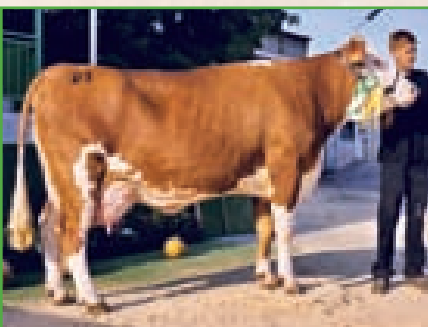

*KRIS –
Großmutter von Kat.-Nr. 227*



*RORB –
Vater von Kat.-Nr. 227*

228 MONUMENT AT 370.125.416 15,2% RH

geb.: 16.11.2007

M: IRENE AT 550.560.811

V: MALINT AT 239.726.145

ZW: +1285 -0,40 +21 -0,24 +26

GZW: 130

MW: 123

GZW: 123 **MW:** 120

FW: 116

FIT: 110

FIT: 122 **ND:** 115 **ZZ:** 114

Ext: 4. 8-6-8-9

Ø: 8/7 12004 3,97 3,12 851

MV: HORWEIN DE 09 12851233

HL: 3. 12664 4,07 3,28 931

MMV: HAU RED DE 05 05328629

Z: Ratzberger Johann, Ramingtal 125, St.Peter Au

B: Ratzberger Johann, Ramingtal 125, St.Peter Au

A: NÖ Genetik, Rinderzuchtverband

MONUMENT kombiniert zwei der besten und erfolgreichsten Kuhfamilien der Fleckviehzucht in seinem Pedigree! Väterlicherseits tritt der K – Kuhstamm vom Betrieb Maier in Erscheinung (Malint, Ress) und auf der Mutterseite der I – Kuhstamm der Familie Ratzberger. IRENE ist die Halbschwester des Vererbers HORESTI und aus ihrer Schwester (V: Malf) IRINA gehen die GZP Stiere RAU, VIDOR und WELF hervor. IRENE selbst ist die leistungsstärkste Kuh am Betrieb Ratzberger mit einer 7jährigen Durchschnittsleistung von 12.000 kg und einer derzeitigen Lebensleistung von 96.000 kg. IRENE weist trotz dieser enormen Leistung keine Verbraucherscheinungen auf und strotzt vor Frische. Dass die Kombination mit MALF-Blut erfolgreich mit der Kuh IRENE arbeitet, beweisen ihre beiden Töchter. So leistet die Schaukuh INDIRA (V: Malf) 10.000 kg Milch im 3jährigen Schnitt und die mit einem Traumeuter ausgestattete Erstkalbskuh IRENA (V: Martl-DE) 3.400 kg in den ersten hundert Tagen.

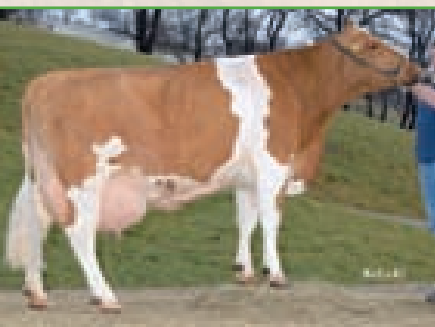

*IRENE (V: Horwein)
Mutter von Kat.-Nr. 228*

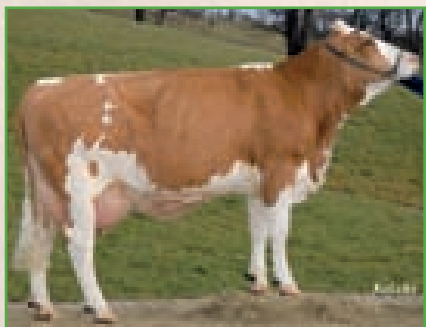

*INDIRA (V: Malf)
Schwester von Kat.-Nr. 228*

229 VANTO AT 026.085.716

geb.: 11.10.2007

M: SISSI AT 080.261.509				V: VANSTEIN DE 09 34586859			
ZW: +1090 -0,13 +35 -0,06 +33				GZW: 139		MW: 129	
GZW: 131		MW: 129		FW: 116		FIT: 114	
FIT: 105		ND: 107		ZZ: 108			
Ext: 1. 9-7-8-8							
Ø: 2/1 9490 4,53 3,62 773				MV: REGIO DE 09 18174246			
HL: 1. 9490 4,53 3,62 773				MMV: RUMBA AT 623.710.746			
Z: Weber Franz und Josef, Reisling 2, Gföhl							
B: Weber Franz und Josef, Reisling 2, Gföhl							
A: NÖ Genetik, Rinderzuchtverband							

VANTO, ein VANSTEIN-Sohn aus der derzeit immer bekannter werdenden Kuhfamilie rund um die Stammkuh SISI. SISSI, die Mutter des Jungstieres, ist die jüngste Vertreterin des Kuhstamms und jene, welche der berühmten Großmutter am nächsten kommt. SISSI konnte bereits einige Erfolge feiern. Sie gewann als Erstkalbskuh einen Klassensieg am Waldviertler Kuhfrühling und die Klasse der Erstkalbskühe bei der „Schau im Heft“ der Zeitschrift Rinderzucht Fleckvieh.

SISSI allerdings überzeugt nicht nur durch ihre imposante Erscheinung, sondern auch leistungsmäßig mit einer Erstlaktation von 9.500 kg und einer Einsatzleistung von 46 kg beim 2. Kalb.

Die beste Werbung für VANTO werden allerdings seine Mutter (Kat.-Nr. 66), Urgroßmutter (Kat.-Nr. 132) (LL von 110.000 kg) und die Nachzuchtgruppe des Stieres RAWALF (Rawein x Sisi) selbst auf der Bundesfleckviehschau sein.



Urgroßmutter SISI mit über 100.000 kg Milch

ActiProt AT 842.865.316	
geb.: 28.09.2008	
M: ANIS AT 352.366.707	V: ILION DE 09 36284807
ZW: +594 -0,06 +20 +0,05 +25	GZW: 135 MW: 121
GZW: 127 MW: 119	FW: 111 FIT: 122
Ext: 1. 9-8-8-8 KH 146	
Ø: 3/2 11543 4,29 3,67 918	MV: MANDL AT 410.617.633
HL: 1. 11364 4,47 3,70 928	MMV: SAMURAI DE 09 13892370
Z: Mayer Siegfried, Bretstein 3, Möderbrugg	
B: Mayer Siegfried, Bretstein 3, Möderbrugg	
A: Rinderzucht Steiermark, RZStmk.	

ActiProt®

EIWEISSFUTTER!

maschinenring.at

Spezialausbildung gefällig?



... der Stallprofi ist hier richtig!

Durch die Spezialisierung in der Innenwirtschaft und die steigende Arbeitsbelastung ist der Maschinenring gefordert, speziell ausgebildete Betriebshelfer zu vermitteln. Die Stallprofi Ausbildung trägt dieser Entwicklung Rechnung. Im Bereich Rind wird im Winter wieder ein Ausbildungskurs angeboten.

Informationen dazu gibt es am **21. Oktober 2009** um 19:00 Uhr am Raiffeisenhof oder beim



Maschinenring Steiermark
Hamerlinggasse 3, 8010 Graz

T +43 (0)316 / 80 50 - 1443

E steiermark@maschinenring.at

TIROLER FLECKVIEH

→ DIE MIT DEN STARKEN KÜHEN ←



www.rinderzucht-tirol.at

Hormonost® Milch

Der zuverlässigste Progesteron-Schnelltest

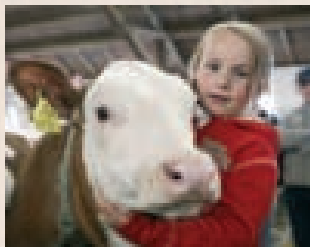

Die Fruchtbarkeit spielend im Griff

Verpassen Sie keine Stillbrunst mehr. Retten Sie Ihre Kuh vor dem Schlachthof durch zeitige Zystenerkennung und Zystenbehandlung!

Nach 15 Minuten vor Ort mit Hormonost® hieb- und stichfeste Ergebnisse für die richtige Entscheidung zum richtigen Zeitpunkt.

Hormonost®-Microlab Farmer macht den Test noch einfacher und unerreicht genau. Weltweit das erste und einzige praxisgerechte Kleingerät zur Progesteron-Messung – im Westentaschenformat.

Hormonost® ... tierisch gut!

www.biolab-muenchen.de

GLÄNZEND, SIEGREICH, BESTÄNDIG GENOSTAR®

DIE STARS AUS DEM GENOSTAR BESAMUNGSZUCHT-PROGRAMM

RÖMER GZW 126 MW 113 FIT 121 FW 105

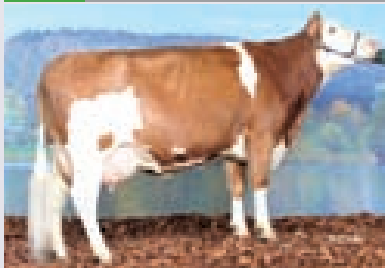

DIE RÖMER-TOCHTER „RIKI“

RAU GZW 135 MW 125 FIT 122 FW 104



DIE RAU-TOCHTER „BETTY“

GENOSTAR – ÖSTERREICHS STÄRKSTES BESAMUNGSZUCHT-PROGRAMM FÜR EUROPA

Die Rinderzucht Steiermark Besamungs GmbH und die NÖ-Genetik Rinderbesamung GmbH sind Tochtergesellschaften ihrer regionalen Rinderzuchtverbände im Netzwerk der Landwirtschaftskammern. Nach schon bisher beachtlichen Erfolgen diesseits und jenseits des steirisch-niederösterreichischen Wechselgebiets haben sich die beiden Besamungszucht-Unternehmen jetzt entschlossen, Rinderzüchtern im In- und Ausland Genetik-Produkte und Dienstleistungen unter der neuen Erfolgs-Marke **GENOSTAR** anzubieten.



RINDERZUCHT STEIERMARK BESAMUNGS GMBH

Am Tieberhof 6 | A-8200 Gleisdorf | T +43-3112-2431
F +43-3112-5924 | www.rinderzucht-stmk.at

NÖ. GENETIK RINDERBESAMUNG GMBH

Rottenhauser Straße 33 | A-3250 Wieselburg
T +43-7416-52203-10 | F +43-7416-52203-7
www.noegenetik.at

WEITERE «GENOSTARS» SIND:

NAME	GZW	MW	FIT	FW
RUMGO	140	131	123	100
INDER	132	126	107	113
VANDOR	131	133	101	103
RUM	129	122	118	100
POLARI	126	121	120	88
POMAT	124	118	112	107
ROTAX	123	113	126	93
INDY	122	120	108	102
HORITO	120	115	116	100