

Von Eis bis Heiß – Fleckvieh in aller Welt

bundes fleckvieh schau 2013

06. – 07. 04.

Rotholz | Tirol | Austria



**FLECKVIEH
AUSTRIA**



Weil's wahr ist.

So schmeckt Tirol!

Die Verwendung von 100 % bester Tiroler Alpenmilch spiegelt sich im köstlichen Geschmack aller Tirol Milch-Produkte wider.

Die Fruchtigen



Die Frische



Die G'schmackigen



Die Streichfähige



www.tirolmilch.at

INFORMATIONEN

Steckbrief AGÖF & Mitglieder sowie Adressen KB-Stationen

Adressen der österreichischen Fleckviehzuchtverbände:

<p>AGÖF – Arbeitsgemeinschaft österreichischer Fleckviehzüchter Pater Werner Deibl-Straße 4, 3910 Zwettl, NÖ Tel: +43(0)5 0259 49160/49162 • Fax: +43(0)5 0259 95 49160 www.fleckvieh.at • info@fleckvieh.at</p>	<p>RZV – Rinderzuchtverband Vöcklabruck Sportplatzstraße 7, 4840 Vöcklabruck Tel: +43(0)50/6902-4710 • Fax: +43(0)50/6902-4725 www.natuerlichrind.at • rzv@lk-ooe.at Versteigerungsort: Regau</p>
<p>BRZV – Burgenländischer Rinderzuchtverband Industriestraße 10, 7400 Oberwart Tel: +43(0)3352/32512 • Fax: +43(0)3352/32512-20 www.brzv.at • rinderzuchtverband@lk-bgld.at Versteigerungsort: Oberwart</p>	<p>RZS – Rinderzuchtverband Salzburg Mayerhoferstraße 12, 5751 Maishofen Tel: +43(0)6542/68229 • Fax: +43(0)6542/68229-81 www.rinderzuchtverband.at • office@rinderzuchtverband.at Versteigerungsort: Maishofen</p>
<p>KRZV – Kärntner Rinderzuchtverband Zollfeldstraße 100/1, 9300 St. Veit / Glan Tel: +43(0)4212/2215-11 • Fax: +43(0)4212/2215-10 www.krzv.at • office@krzv.at Versteigerungsort: St. Donat</p>	<p>VFS – Verein der Fleckviehzüchter Salzburg Volksfestplatz 1, 4910 Ried Tel: +43(0)7752 82311-28 oder +43(0)664/34 27 308 Fax: +43(0)7752/82311-8 www.fih.at • www.fleckvieh-salzburg.at office@fleckvieh-salzburg.at Versteigerungsort: Ried i. I.</p>
<p>NÖ Genetik Rinderzuchtverband Holzingerberg 1, 3252 Bergland Tel: +43(0)5 0259 49100 • Fax: +43(0)5 0259 49199 Pater Werner Deibl-Straße 4, 3910 Zwettl, NÖ Tel: +43(0)5 0259 49131 • Fax: +43(0)5 0259 49194 Büro Zwettl: zwettl@noegen.at www.noegenetik.at • info@noegen.at Versteigerungsorte: Bergland & Zwettl</p>	<p>RZStmk – Rinderzucht Steiermark Pichlmayergasse 18, 8700 Leoben Tel: +43(0)3842/25333-10 • Fax: +43(0)3842/25333-17 Penzendorf 268, 8230 Hartberg Tel: +43(0)3332/61994-10 • Fax: +43(0)3332/62012 www.rinderzucht-steiermark.at • info@rinderzucht-stmk.at Versteigerungsorte: Greinbach, St. Donat & Leoben</p>
<p>FIH – Erzeugergemeinschaft Fleckviehzuchtverband Inn- und Hausruckviertel Volksfestplatz 1, 4910 Ried i. I. Tel: +43(0)7752/82311-0 • Fax: +43(0)7752/82311-8 www.fih.at • info@fih.at Versteigerungsort: Ried i. I.</p>	<p>RZT – Rinderzuchtverband Tirol Brixner Straße 1, 6020 Innsbruck Tel: +43(0)59292-1832 • Fax: +43(0)59292-1839 www.rinderzucht-tirol.at • rinderzucht@lk-tirol.at Versteigerungsorte: Rotholz, Imst & Lienz</p>
<p>RZO – Rinderzuchtverband und Erzeugergemeinschaft OÖ Gstöttnerhofstraße 12, 4040 Linz Galgenau 43, 4240 Freistadt Tel: +43(0)50/6902-4680 • Fax: +43(0)50/6902-94680 www.rzo.at • office@rzo.at Versteigerungsorte: Freistadt & Wels</p>	<p>VVF - Verein Vorarlberger Fleckviehzüchter Heilgereute 2, 6850 Dornbirn Tel & Fax: +43(0)5572/32066</p>

Adressen der österreichischen Besamungsstationen

<p>Besamungsanstalt Klessheim Klessheimerstraße 10, 5071 Wals Tel: +43(0) 662/856861 • Fax: +43(0) 662/856861-32 www.besamung-klessheim.at • tierzucht@lk-salzburg.at</p>	<p>OÖ Besamungsstationen GmbH Dr.-Otmar-Föger-Straße 1, 4921 Hohenzell Tel: +43(0)7752/82248 • Fax: +43(0)7752/82248-5 www.besamungsstation.at • info@besamungsstation.at</p>
<p>Samendepotstelle Rotholz Rotholz 49b, 6200 Strass i. Z. Tel: +43(0)664 5306290 • Fax: +43(0)5244 62476 www.sds-rotholz.at • samendepot@lk-tirol.at</p>	<p>Tiersamengewinnungsanstalt Perkohof Krassnigstraße 41, 9020 Klagenfurt Tel: +43(0)463/57296 • Fax: 43(0)463/57296-9 besamung@lk-kaernten.at</p>
<p>GENOSTAR Rinderbesamung GmbH Standort Bergland Holzingerberg 1, 3252 Bergland Tel: +43(0)50 259 49000 • Fax: +43(0)50 259 49099 www.genostar.at • be@genostar.at Standort Gleisdorf Am Tieberhof 6 • 8200 Gleisdorf Tel: +43(0)3112/2431 • Fax: +43(0)3112/5924 www.genostar.at • besamung@genostar.at</p>	<p>Genetic Austria Dr.-Otmar-Föger-Straße 1, 4921 Hohenzell Tel: 43(0)7752/82248-82 • Fax: 43(0)7752/82248-5 www.genetic-austria.at office@genetic-austria.at</p>

INHALTSVERZEICHNIS

KATEGORIE	KAT.-NR.	SEITE
Durchschnittsleistung – Schautiere		5
Programm		6
Vorworte		7 – 11
Ausstellerverzeichnis – Bundesschau		14 – 17
Verlosungskalb		18
Kühe mit Teilleistung	1 – 50	19 – 28
Stiermütter mit 2 Abkalbungen	51 – 87	32 – 39
Stiermütter mit 3 Abkalbungen	88 – 108	42 – 46
Stiermütter mit 4 und 5 Abkalbungen	109 – 123	50 – 52
Dauerleistungskühe über 50.000 kg Milch	124 – 141	56 – 59
Kuhlinie Betty	142 – 146	62 – 63
Kuhlinie Meise	147 – 149	66 – 67
Kuhlinie Napolis	150 – 152	68 – 69
Kuhlinie Sissi	153 – 155	70 – 71
Kuhlinie Zinoba	156 – 158	72 – 73
Nachzuchtgruppe nach Raul	159 – 165	78 – 80
Nachzuchtgruppe nach Rauruapa	166 – 172	82 – 84
Nachzuchtgruppe nach GS Rave	173 – 180	86 – 88
Nachzuchtgruppe nach GS Woyzek	181 – 189	90 – 92
Eliteauktionstiere	190 – 208	94 – 112
Ausstellerverzeichnis – Jungzüchter		114 – 115
Jungzüchter – Kalbinnen	209 – 273	116 – 128
Für die Eliteauktion gelten die Verkaufsbestimmungen des RZV Tirol.		

DURCHSCHNITTSLEISTUNG DER SCHAUKÜHE

KÜHE MIT TEILLEISTUNG	Einsatzleistung
Kat.-Nr. 1 - 50	32,1 kg

KÜHE MIT 2 ABKALBUNGEN	Durchschnittsleistung
Kat.-Nr. 51 - 87	8.798-4,14-3,47-670

KÜHE MIT 3 ABKALBUNGEN	Durchschnittsleistung	Höchstleistung
Kat.-Nr. 88 - 108	9.280-4,17-3,53-714	10.016-4,17-3,53-771

KÜHE MIT 4 UND 5 ABKALBUNGEN	Durchschnittsleistung	Höchstleistung
Kat.-Nr. 109 - 123	9.347-4,16-3,55-720	10.477-4,30-3,54-820

DL-KÜHE ÜBER 50.000 kg MILCH LL	Durchschnittsleistung	Höchstleistung
Kat.-Nr. 124 - 141	9.895-4,28-3,41-761	11.331-4,37-3,38-878

Preisrichter Bundesfleckschau 2013

BUNDESSCHAU	JUNGSÜCHTER
Preisrichter: Josef Berchtold, Deutschland Assistent: Florian Götz, Deutschland Ringman: Matthias Suess, Schweiz	Preisrichter: Matthias Suess, Schweiz Ringman: Josef Berchtold, Deutschland

Amtstierärztliche Überwachung

Dr. Wolfgang Pinsker

SAMSTAG, 6. APRIL 2013

-
- 13.00 Uhr Internationales Fleckviehforum
in Mayrhofen
-
- 19.30 Uhr Jungzüchter – Gruppenpreisrichten
-
- 20.30 Uhr Eröffnungszeremonie mit Kolumbien-Show
Nachzuchtgruppen von Spitzenstieren
-
- 22.00 Uhr Finale Jungzüchter
-
- 22.30 Uhr Züchterabend im Festzelt „Genussplatzl Tirol“
-

SONNTAG, 7. APRIL 2013

-
- 10.00 Uhr Preisrichten mit Championswahl
unmittelbar nach jeder Klasse
-
- Preisrichten Genomische Kuhlinien
-
- Kurzvorstellung der Nachzuchtgruppen
-
- Präsentation Siegertiere der Jungzüchter
-

14.30 Uhr Eliteauktion

15.30 Uhr Verlosung Hauptpreise des

ActiProt®
EWEISSFUTTER!

Gewinnspiels



Hochwertige Lebensmittelproduktion

Qualitativ hochwertige Lebensmittel genießen bei den KonsumentInnen und Konsumenten einen sehr hohen Stellenwert. Und die heimische Landwirtschaft kommt ihrer Aufgabe nach und deckt den Tisch der Menschen. Wir können stolz auf die Arbeit unserer Züchterinnen und Züchter sein, denn die Zuchtverbände werden den steigenden Anforderungen gerecht und stellen für die Milch- und Fleischproduktion leistungsstarke und gleichzeitig auch gesunde und robuste Tiere zur Verfügung.

Die Bundes-Fleckviehschau ist eine großartige Leistungsschau. Die Fleckviehzüchter aus den verschiedenen Regionen Österreichs präsentieren sich einem internationalen und nationalen Publikum. Auf diese Weise können wir die positive Entwicklung am Viehmarkt fortführen.

Um den heimischen Bäuerinnen und Bauern noch mehr Unternehmergeist zu geben, habe ich die Initiative „Unternehmen Landwirtschaft 2020“ ins Leben gerufen. Damit schaffen wir geeignete Voraussetzungen, damit weiterhin hochwertige Lebensmittel produziert werden können.

*DI. Niki Berlakovich
Landwirtschaftsminister*



Sehr geehrte Damen und Herren, liebe Leserinnen und Leser!

Rotholz ist am 6. und 7. April Schauplatz der Bundesfleckviehschau 2013. Damit findet die größte und wohl auch hochkarätigste sowie bedeutendste Rassenschau Österreichs erstmals bei uns in Tirol statt. Die Zucht des österreichischen Fleckviehs entwickelte sich in den vergangenen Jahren und Jahrzehnten zu einer wahren Erfolgsgeschichte. So kann mit Stolz behauptet werden, dass unsere Tiere dank mühevoller und gewissenhafter Zuchtarbeit inzwischen weltweit bewährt und begehrt sind.

„Von Eis bis Heiß – Fleckvieh in aller Welt“ lautet das Motto der diesjährigen Bundesfleckviehschau. Damit soll zum Ausdruck gebracht werden, wie anpassungsfähig diese Rasse hinsichtlich unterschiedlicher Lebensbedingungen rund um den Globus ist. Den interessierten Besucherinnen und Besuchern erwartet in jedem Fall ein sehr umfassendes und abwechslungsreiches Programm.

Abschließend möchte ich an dieser Stelle die Gelegenheit nutzen, um der Arbeitsgemeinschaft österreichischer Fleckviehzüchter sowie dem Rinderzuchtverband Tirol für die Organisation dieser Veranstaltung zu danken. Ich wünsche den Verantwortlichen einen reibungslosen Verlauf und allen Ausstellerinnen und Ausstellern viel Erfolg bei der Bundesfleckviehschau 2013 in Rotholz.

*Ihr
Günther Platter
Landeshauptmann von Tirol*



Herzlich willkommen zur Bundesfleckviehschau 2013

Die diesjährige Bundesfleckviehschau steht unter dem Motto „Von Eis bis Heiß“ und nimmt damit Bezug auf die Anpassungsfähigkeit der Fleckviehrasse und ihre weltweite Verbreitung. In Österreich ist das ausgewogene Doppelnutzungs-rind mit großem Abstand die bedeutendste Rinderrasse. Sowohl in der spezialisierten Milchproduktion wie auch als wichtigste Mutterkuh- und Fleischrinderrasse in der Mutterkuhhaltung ist das Fleckvieh ein wesentliches Rückgrat der heimischen Landwirtschaft. Auch im Ausland ist die fitnesstarke und leistungsbereite Rinderrasse aus Österreich gefragt. Jährlich werden 29.000 Zuchtrinder exportiert und unterstreichen damit den ausgezeichneten Ruf, den die österreichischen Fleckviehzüchter auf der ganzen Welt genießen.

Im Rahmen der Bundesschau werden beim Internationalen Fleckviehforum absolute Spitzenreferenten die Perspektiven der Fleckviehzucht aus verschiedenen Blickwinkeln betrachten. Das Gesamtsystem der Rinderproduktion steht auf dem Prüfstand: Neue Themen wie die Effizienz der Produktion, Klimateffizienz und die Ökonomie neben der Ökologie werden die Ausrichtungen der Zuchtprogramme beeinflussen. In Österreich liegen 73 Prozent der Fleckviehzuchtbetriebe im benachteiligten Gebiet. Eine der ganz großen Herausforderungen für die Zukunft ist der Erhalt eines ausreichend großen und auf die speziellen Erfordernisse der Berglandwirtschaft abgestimmten Rinderbestandes zur Erhaltung der Kulturlandschaft und zur Sicherung der Almwirtschaft. Möge die Bundesfleckviehschau ein positiver Impuls dazu sein.

Als Agrarreferent des Landes Tirol danke ich allen Verantwortlichen für die Organisation der Bundesfleckviehschau und den hervorragenden Zuchtbetrieben, die ihre Stalltüren für die Fachexkursionen öffnen. Ich danke und gratuliere allen Ausstellern, möge die Bundesschau die nötige Anerkennung und weitere Motivation für die züchterischen Leistungen bringen. Ich wünsche der Bundesfleckviehschau einen erfolgreichen Verlauf und heiße alle Freunde der Fleckviehzucht herzlich willkommen in Tirol.

*LH-Stv. Ök.-Rat Anton Steixner
Agrarlandesrat*



Züchter brauchen Perspektiven

Die diesjährige Bundesfleckschau in Rotholz ist für mich als Obmann der Zentralen Arbeitsgemeinschaft österreichischer Rinderzüchter willkommener Anlass, auf einige vordringliche Anliegen unserer Organisation in einem Jahr bedeutender agrarpolitischer Entscheidungen hinzuweisen. Ohne die Rinderzucht und Milchwirtschaft wäre die nachhaltige Bewirtschaftung von rund 1,35 Mio. Hektar Grünland und 400.000 Hektar Almflächen nicht möglich. Die Fleckviehzüchter mit der bedeutendsten Rinderrasse in Österreich tragen dadurch eine herausragende Verantwortung. Ich möchte mich deshalb als Obmann der ZAR nicht nur bei unseren Züchterfamilien, sondern auch bei den Funktionären der einzelnen Verbände und den Veterinärbehörden für ihre engagierte und konstruktive Arbeit sehr herzlich bedanken. Züchter brauchen Perspektiven, das ist auch das Leitmotiv der ZAR und die Verantwortung gegenüber der Jugend, diese Perspektiven zu Hause am eigenen Hof vorzuleben. Ihre Bereitschaft, die Betriebe der Eltern weiterzuführen, bedeutet eine wichtige Investition für die Zukunft der Rinderwirtschaft. Denken in Generationen ist Auftrag und Verantwortung. Diese Erkenntnis bestärkt mich auch in meinem Engagement, an der Umsetzung eines neuen Branchenverbandes für die Milchproduktion mitzuwirken, um uns Züchtern im Rahmen der Wertschöpfungskette Milch einen fairen Einkommensanteil zu sichern. Vor allem das Auslaufen der Milchquoten wird eine große Herausforderung, sich im internationalen Wettbewerb behaupten zu können. Diese Zeit zu bewältigen, setzt ein funktionierendes Netzwerk mit den Konsumenten, den Züchtern, der Politik und den Interessensvertretungen voraus. Österreich ist Europameister beim Zuchtviehexport, ein Erfolg, der nicht selbstverständlich ist. Einerseits sind die konsequente züchterische Weiterentwicklung und die intensive Marktbearbeitung die Voraussetzung dafür, andererseits genießt das österreichische Fleckvieh vor allem auch als Zweinutzungsrasse im Ausland einen sehr hohen Stellenwert. Der international sehr gute und anerkannte Status der Tiergesundheit hilft uns im Export zusätzlich. Im Jahre 2012 konnten insgesamt 37.258 Zuchtrinder exportiert werden, davon entfielen alleine 29.424 Stk. auf das Fleckvieh. Diese Bundesfleckschau und die Beteiligung auf wichtigen ausländischen Messen sind ein wichtiges Schaufenster für die Qualitätsarbeit der Züchter.

Ich wünsche den Fleckviehzüchtern weiterhin viel Erfolg als starker und verlässlicher Partner unserer Organisation im Sinne einer erfolgreichen Rinderzucht in Österreich.

**Ök.-Rat Anton Wagner, Obmann
Zentrale Arbeitsgemeinschaft
österreichischer Rinderzüchter, ZAR**



Geschätzte Züchterinnen und Züchter, geschätzte Besucher!

Die Arbeitsgemeinschaft österreichischer Fleckviehzüchter heißt Sie auf der Bundesfleckviehschau 2013 herzlich willkommen. Fleckvieh ist mit einem Anteil am gesamten Rinderbestand von über 77 % die bedeutendste Rinderrasse Österreichs und zugleich der zweitgrößte Rassenblock in der Milchproduktion weltweit. Das einzigartige Profil der Doppelnutzung ist nicht nur ökonomisch erfolgreich, sondern auch höchst effizient bei einer ökologischen Beurteilung des Gesamtsystems. Die Chancen, Österreichs Spitzengenetik weltweit zu vermarkten, sind ganz eng mit dem Erfolg der Fleckviehzucht verbunden und es ist daher ganz klar unser Ziel, nicht nur eine hochkarätige Schau zu bieten, sondern ganz besonders das stets innovative Zuchtprogramm in den Mittelpunkt zu stellen. Sie sehen also an diesen Tagen hier in Rotholz Tiere, die nicht nur mit exzellentem Exterieur beeindruckend, sondern vor allem auch eine echte Hauptrolle im Zuchtprogramm von FLECKVIEH AUSTRIA spielen. Wir freuen uns sehr, dass diesmal auf Tiroler Boden auch die Fleckviehzüchter Südtirols mit von der Partie sind, Kolumbien als Partnerland gewonnen werden konnte und unsere Jungzüchter die Schau wie schon vor zwei Jahren aktiv und attraktiv mitgestalten.

Unser Dank gilt allen Züchtern und Organisationen für die Bereitschaft, mit ihren wertvollen Spitzentieren an der Schau teilzunehmen, und diese mit vielen Ideen und konkreten Beiträgen zu bereichern. Unser besonderer Dank gilt dem Rinderzuchtverband Tirol für die hervorragende Organisation vor Ort, womit diese erstmals in Tirol stattfindende, bedeutendste Schau Österreichs zu einem großartigen Fest der gesamten Rinderzucht einladen kann. Danken möchten wir aber auch Bund und Ländern sowie allen Sponsoren für die finanzielle Unterstützung dieser Veranstaltung.

Wir wünschen Ihnen allen einen spannenden und fairen Wettstreit, viele wertvolle Kontakte und Fachgespräche und hoffen, dass Sie sich bei uns wohlfühlen.

Vielleicht nehmen Sie ja auch etwas mit nach Hause - ein wertvolles Zuchtrind aus der Eliteversteigerung oder einen Hauptpreis des ActiProt-Gewinnspiels - in jedem Fall jedoch viele positive Eindrücke und Ideen als Inspiration zur Gestaltung Ihrer persönlichen Zukunft.

Herzlichen Dank für die Teilnahme an der Bundesfleckviehschau 2013.

*Ök.-Rat Willibald Rechberger, Obmann
Ing. Johann Tanzler, Geschäftsführer
Arbeitsgemeinschaft österreichischer Fleckviehzüchter*

Fleckvieh – Doppelnutzung in Perfektion

Leistungsstark • Langlebig • Gesunde Euter

- Selektion nach ökonomischen Gesamtnutzen
- Wiederholte Exterieurbewertung nach dem 2.Kalb
- Gesundheitszuchtwerte
- Genomische Selektion



**FLECKVIEH
AUSTRIA**

Extraprofit durch Doppelnutzung

Populationsgröße	1.584.676
Rasseanteil	77,2 %
Anzahl der Zuchtherden	16.056
Anzahl der Herdebuchkühe	279.691
Milchleistung (Ø der Standardlaktation)	7.073 – 4,15 – 3,43
Leistung der 1.495 Teststiermütter	9.366 – 4,20 – 3,54 – 723



AUSSTELLERVERZEICHNIS

Name	Ort	Kat.-Nr.
Aigner Erich	Turnau	27
Arnhof Maria/Martin	Heidenreichstein	118
Arzberger Johann	Vorau	54, 99
Arzberger Josef	Vorau	138
Bauer Christian	St. Michael im Burgenland	187
Bauernberger-Galli-Gusenbauer Ges.b.R	Bad Zell	19
Berger Marianne/Franz	Traisen	14
Bliem Peter	St. Michael	68
Böhm Verena/Markus	Reingers	173
Brandstetter Maria	Artstetten	189
Braun Gabriele	Arbesbach	177
Brudl Maria/Robert	Strasswalchen	59
Burgstaller Ernestine	St. Georgen am Ybbsfelde	60
Daniel Johannes	Griffen	38
Dörfler Karl	Martinsberg	89
Dorner Susanne/Karl	Hafnerbach	113
Dr. Pinsker Wolfgang	Vomp	18
Eder Johannes	Leiben	1
Eggl Franz	Weißkirchen	122
Eibelhuber Anton/Notburga	Taufkirchen/Trattnach	74, 111, 190
Eigelsreiter Franz	Michelbach	28
Enthofer Hubert	Münster	88
Falkensteiner Gertraud/Franz	Grünau	25
Faschang Ursula/Kurt	Weng/Innkreis	192
Feichtlbauer Franz/Gerlinde	Raab	3, 147, 148, 149
Feldbaumer Andrea/Peter	Seckau	100
Fried Waltraud	Oberndorf M.	12
Friedl Christian	Unterlamm	109
Früh Josef	Rein/Sand in Taufers	52
Fuchsluger Monika/Josef	Waidhofen an der Ybbs	176
Gadinger Brigitte/Josef	Altenmarkt an der Triesting	129, 131
Gahleitner Georg	Arnreit	15
Gahleitner Norbert	Altenfelden	114
Gartner Jakob	St. Jakob im Ahrntal	126
Glechner Cäcilia/Georg	Lohnsburg am Kobernausserwald	197
Gollackner Paul	Eugendorf	86
Gösweiner Eva	Spital am Pyhrn	162
Grabenbauer Christine	Fischbach	80
Gramshammer Markus	Vomp	13, 42
Grasböck Johann	Schenkenfelden	166
Grossauer Evelyne/Herbert	Maria Neustift	43
Gruber David	Tamsweg	94
Gruber Rudolf	Waitzendorf	181
Grubmüller Anna/Gottfried	Maria Schmolln	171
Grundböck Elisabeth	Pyhra	201
Grundböck Rosina/Ernst	St. Veit an der Gölsen	132
Gschwandegger Edeltraud	Ybbsitz	82
Haberl Josef	Birkfeld	98
Hackl August/Maria	Bad Zell	17

AUSSTELLERVERZEICHNIS

Name	Ort	Kat.-Nr.
Hanser Alois	Finkenberg	205
Hartmann Maria	Hofstetten	73
Haselböck Birgit/Josef	Peilstein im Mühlviertel	34
Haslauer Karl	Bergland	45
Hauer Alois/Elfriede	Eggerding	161
Heindl Maria	Rabenstein an der Pielach	107
Hittenberger Josef	Gampern	91
Hobl Barbara/Hubert	Stössing	57
Hofer Valentin	Pichl/Gsies	70
Hollaus Anton	Wald	20
Holzer Katrin/Gerhard	Pabneukirchen	141
Holzmannhofer Sandra/Johannes	Ottang am Hausruck	56
Hörmandinger Emmerich	Bruck-Waasen	71
Huemer Wolfgang	St. Georgen im Attergau	37, 208
Hurnaus Josef	Kollerschlag	103
Keplinger Bruno	Lichtenau im Mühlkreis	115
Keplinger Hans-Peter	Kleinzell im Mühlkreis	85
Kern Peter	Vorau	139
Kettl Margit/Gerald	Mehrnbach	65
Kitzberger Monika/Karl	Oberneukirchen	199
Klausner Hannes	Bramberg am Wildkogel	72
Kniewasser Maria/Ernst	Spital am Pyhrn	78
Kobl Müller Hermann	Kirchberg ob der Donau	79, 159
Kofler Herwig	Reisach	133
Korntheuer Leopold/Theresia	Waidhofen Ybbs	61
Krenn Christian	Kirchberg am Wechsel	58
Lahmer Franz	Artstetten	66
Landlinger Anna Maria	Hohenzell	24, 97
Landwirtschaftliche Lehranstalt	Lienz	63
Lechner Josef	Ardagger	182
Leibetseder Andrea/Martin	Berg bei Rohrbach	104
Lenk Georg	Alpbach	55, 75, 120, 137
Lenk Hannes	Kramsach	4
Lichtenegger Karin/Markus	St. Margarethen/Lav.	16
Lindner Christine/Andreas	Hallwang	179, 180
Loinger Sebastian	Auffach	77
Loitfellner Franz	Rauris	127
Luef Ernst	St. Peter	51
Luger Ingrid/Michael	Wang	183
Lumetsberger Elisabeth/Karl	St. Georgen am Walde	31
Luschnig Erna-Maria/Norbert	Amering	116
Maierhofer Ernst	Mürzzuschlag	2
Mair Andreas	Bramberg	36
Mair Josef/Hildegard	Waizenkirchen	96
Mariacher Bernhard	Virgen	155
Mayer Siegfried	Möderbrugg	46
Mayrhofer Leopold	Peuerbach	48, 172
Mietschnig Erhard	Dölsach	153, 154
Mila Ges.B.R	St. Oswald bei Haslach	30

AUSSTELLERVERZEICHNIS

Name	Ort	Kat.-Nr.
Milchhof Steiner	Hernstein	40, 101, 178
Mittermüllner Gerlinde/Johann	Bad Leonfelden	128
Mock Ingrid/Mock Theresia	Euratsfeld	102
Moitzi Johann	Obdach	39
Moroder Raffael	St. Ulrich/Gröden	11
Nagl Gerhard/Albert	Zöbern	185
Neuner Hannes	Schwendau	123
Pasterer Andrea/Franz	Frankenfels	186
Pfleger Angela/Reinhard	Riegersberg	196
Pichler Adolf Jun./Doris	Hofkirchen/Trattnach	160
Preining Andreas/Anita	Vorderweißenbach	168
Prosini Erika/Rudolf	Göstling/Y.	29
Radler Monika/Christian	Gramastetten	136, 198, 200, 206, 207
Ratzberger Johann	St. Peter Au	53, 142, 143, 144, 145, 146
Rechberger Christian	Turnau	69
Reisenegger Anton	Mürzzuschlag	117
Reisinger Klemens/Gerlinde	Tragwein	119
Reiter Barbara	Gschwandt	7
Rettensteiner Hubert	Flachau	134
Riedlmair Leopold/Gerlinde	Mettmach	169, 194
Rieser Margareta/Josef	Mörschwang	26
Rohrmoser Margarita/Christoph	Großarl	5
Roitingner Eva/Finzinger Norbert	Weibern	47
Sattler Andrea/Leopold	St.Georgen/Yf.	188
Schalk Herbert	Hart bei Graz	195, 203
Scherzer Reinhard Ing.	Paternion	23, 92
Schiffbänker Wolfgang	Altmünster	170
Schipflinger Johann	Itter	21
Schmid Margit/Franz Ing.	Waldzell	67
Schneider Günter	Ottang	125
Schrems Max/Ernestine	Mettmach	33
Schrettl/Kroell Andrea/Thomas	Münster	44
Schroll Maria	Martinsberg	8
Schuster Andreas	Rasen/Antholz	121
Schwab Anton	Pöndorf	191
Schwaighofer Markus	Erl	140
Schwarzlmüller Franz	Steinbach an der Steyr	87
Schweighofer Elisabeth/Johann	Rabenwald	50
Schweighofer Johann	Pöllau	93
Seifried Marianne/Alois	Frankenburg	32
Sigl Simon/Christine	St. Radegund	105
Sitka Engelbert	Miesenbach bei Birkfeld	150, 151, 152, 204
Six Herbert	Gampern	64
Slamanig Anita/Walter	Völkermarkt	193
Spieler Andrea/Georg	Eberschwang	165
Stadler Stefan	Virgen	124
Stahr Manuela/Robert	Diersbach	163
Steindl Johann	Grainbrunn	174
Steiner Peter	Matrei in Osttirol	106

AUSSTELLERVERZEICHNIS

Name	Ort	Kat.-Nr.
Sterr Maria	Gaspoltshofen	9
Stockinger Christian	Pöndorf	167
Stögmüller Gerlinde	Artstetten-Pöbring	49
Strasser Franz	Weisskirchen	81
Streit Josef	Spital am Semmering	90, 112
Ströcker Ingeborg	Altenmarkt an der Triesting	62
Tiefenthaller Hildegard/Josef	Kirchham	95
Toferer Markus	Großarl	76
Übetsroider Andreas	Nussdorf	35
Vormayr Johann/Roswitha	Pram	156, 157, 158
Walitsch Fritz	Neusiedl b. G.	41, 135
Weber Franz/Josef	Gföhl	108, 130
Weber Johannes	St. Michael/Lav.	10
Weglehner Gabriele/Werner	Neumarkt im Mühlkreis	84
Wild Markus	Berg bei Rohrbach	22
Wimmer Veronika	Haidershofen	6
Wippl Sabine	Scheibbs	202
Wögerbauer Johanna/Leopold	Gramastetten	164
Wurzenberger Martin	Scheibbs	175
Wurzinger Wolfgang	Lichtenau im Mühlkreis	110
Zauner Martin/Anna	Münzkirchen	83
Zöchlinger Gottfried	St. Oswald	184

Raiffeisenbank
Hopfgarten



Wenn's um meine Heimat geht,
ist nur eine Bank meine Bank.

www.rbh.at



ActiProt®

EIWEISSFUTTER!

Gewinnspiel

Bei der Verlosung des Actiprot-Gewinnspiels warten tolle Hauptpreise auf die Gewinner:



1. Preis:

Reise für 2 Personen zum
Fleckvieh-Weltkongress 2014
nach Kolumbien



2. Preis:

Actiprot-Zuchtkalb

300 ACTIPROT

AT 247.539.322 geb. 12.11.2012

M-Ext. 7-7-8-8 KH 142

M-Einsatzleistung: 32,4 kg

M-94 Tage: 3.053-4,59-2,94-230

MM-HL: 12.096-4,41-3,26-928

V: ROMARIO

AT 704.199.307

gGZW: 120 MW: 113 FW: 94 FIT: 119

MV: MALHAXL

DE 09 37239252

Z: Misslinger Josef, 6361 Hopfgarten i. B.

B: ActiProt Eiweissfutter

www.actiprot.at



3. Preis:

Urlaubswochenende für
2 Personen in Tirol



KÜHE MIT TEILLEISTUNG

1 MALIE		AT 934.979.717	geb. 27.04.2010
gek. 25.02.2013 (1.)		Einsatzleistung: 30,0 kg	
V:	GS MANRE	AT 651.081.707	gGZW: 110 MW: 115 FW: 94 FIT: 96
MV:	GS RAU	AT 653.713.345	
Z:	Eder Leopoldine/Johann, 3652 Leiben		
B:	Eder Johannes, 3652 Leiben		
A:	NÖ Genetik, Rinderzuchtverband		

2 SALMA		AT 762.759.618	geb. 30.12.2010
gek. 20.02.2013 (1.)		Einsatzleistung: 28,0 kg	
V:	ILION	DE 09 36284807	gGZW: 119 MW: 110 FW: 112 FIT: 111
MV:	GS WILDSPITZ	AT 578.738.909	
Z:	Maierhofer Ernst, 8680 Mürzzuschlag		
B:	Maierhofer Ernst, 8680 Mürzzuschlag		
A:	Rinderzucht Steiermark, RZStmk.		

3 MERZEDES		AT 455.147.418	geb. 16.12.2010
gek. 18.02.2013 (1.)		Einsatzleistung: 35,4 kg	
V:	ETTAL	DE 09 37746688	gGZW: 120 MW: 111 FW: 103 FIT: 115
MV:	HELLER	DE 09 40238390	
Z:	Feichtlbauer Franz/Gerlinde, 4760 Raab		
B:	Feichtlbauer Franz/Gerlinde, 4760 Raab		
A:	Fleckviehzuchtverband Inn- und Hausruckviertel, FIH		

4 ILONA		AT 706.820.217	geb. 31.08.2010
gek. 15.02.2013 (1.)		Einsatzleistung: 34,8 kg	
V:	ILION	DE 09 36284807	gGZW: 119 MW: 110 FW: 112 FIT: 111
MV:	REPTEIT	DE 09 32059928	
Z:	Goller Andreas, 9912 Anras		
B:	Lenk Hannes, 6233 Kramsach		
A:	Rinderzuchtverband Tirol, RZT		

5 LENA		AT 123.682.818	geb. 16.08.2010
gek. 15.02.2013 (1.)		Einsatzleistung: 36,4 kg	
V:	INHOF	DE 09 37031151	gGZW: 114 MW: 117 FW: 98 FIT: 99
MV:	HUMID	DE 09 18912889	
Z:	Rohrmoser Margarita/Christoph, 5611 Großarl		
B:	Rohrmoser Margarita/Christoph, 5611 Großarl		
A:	Rinderzuchtverband Salzburg, RZS		

KÜHE MIT TEILLEISTUNG

6 MONDESA		AT 446.689.218	geb. 03.12.2010
gek. 13.02.2013 (1.)		Einsatzleistung: 30,4 kg	
ZW: +506 +0,02 +23 +0,04 +21			
gGZW: 127 MW: 117			
V:	MALHAXL DE 09 37239252	gGZW: 118	MW: 110 FW: 97 FIT: 117
MV:	WINNIPEG DE 09 34492505		
Z:	Wimmer Veronika, 4431 Haidershofen		
B:	Wimmer Veronika, 4431 Haidershofen		
A:	NÖ Genetik, Rinderzuchtverband		

7 KASTANIE		AT 284.310.818	geb. 12.09.2010
gek. 08.02.2013 (1.)		Einsatzleistung: 34,8 kg	
V:	ENGADIN DE 09 19979088	gGZW: 117	MW: 104 FW: 110 FIT: 119
MV:	RAINER DE 09 32627221		
Z:	Reiter Barbara, 4816 Gschwandt		
B:	Reiter Barbara, 4816 Gschwandt		
A:	Rinderzuchtverband und Erzeugergemeinschaft Vöcklabruck, RZV		

8 TANJA		AT 790.079.218	geb. 08.12.2010
gek. 02.02.2013 (1.)		Einsatzleistung: 32,8 kg	
V:	INDER DE 09 36822851	gGZW: 119	MW: 116 FW: 109 FIT: 102
MV:	REPTEIT DE 09 32059928		
Z:	Schroll Maria, 3664 Martinsberg		
B:	Schroll Maria, 3664 Martinsberg		
A:	NÖ Genetik, Rinderzuchtverband		

9 VINA		AT 631.433.317	geb. 08.04.2010
gek. 01.01.2013 (1.)		Einsatzleistung: 31,4 kg	
V:	MALHAXL DE 09 37239252	gGZW: 118	MW: 110 FW: 97 FIT: 117
MV:	ROCKET AT 378.211.733		
Z:	Sterrer Hubert/Maria, 4674 Gaspoltshofen		
B:	Sterrer Maria, 4674 Gaspoltshofen		
A:	Fleckviehzuchtverband Inn- und Hausruckviertel, FIH		

10 GERMANY		AT 318.023.418	geb. 19.07.2010	bel. 22.01.2013
gek. 30.12.2012 (1.)		Einsatzleistung: 30,0 kg		
V:	GS MARGINAL AT 086.009.116	gGZW: 117	MW: 112 FW: 95 FIT: 116	
MV:	WEIPOINT DE 09 33200884			
Z:	Weber Johannes, 9411 St. Michael/Lav.			
B:	Weber Johannes, 9411 St. Michael/Lav.			
A:	Kärntner Rinderzuchtverband, KRZV			

KÜHE MIT TEILLEISTUNG

11 NATALIE	IT 021001765819	geb. 17.02.2010	bel. 05.03.2013
gek. 30.12.2012 (1.)		Einsatzleistung: 30,0 kg	
ZW: +355 -0,01 +12 -0,01 +11			
RK: 91			
V: ROUND UP	DE 09 36487534	gGZW: 124	MW: 113 FW: 119 FIT: 111
MV: DOMINGO	DE 09 37545531		
Z:	Hofer Alois, Lajen		
B:	Moroder Raffael, 39046 St. Ulrich/Gröden		
A:	Südtiroler Fleckviehzuchtverband, SFZV		

12 GENIA	AT 411.177.718	geb. 23.10.2010	
gek. 25.12.2012 (1.)		Einsatzleistung: 32,8 kg	
V: GS RUMGO	AT 168.213.272	gGZW: 138	MW: 125 FW: 104 FIT: 125
MV: WICHTL	AT 808.924.534		
Z:	Fried Waltraud, 3281 Oberndorf M.		
B:	Fried Waltraud, 3281 Oberndorf M.		
A:	NÖ Genetik, Rinderzuchtverband		

13 HOLLY	AT 095.425.618	geb. 12.04.2010	
gek. 12.12.2012 (1.)		Einsatzleistung: 36,0 kg	
V: HERICH	AT 671.844.642	gGZW: 118	MW: 112 FW: 108 FIT: 107
MV: REGIO	DE 09 18174246		
Z:	Gramshammer Markus, 6134 Vomp		
B:	Gramshammer Markus, 6134 Vomp		
A:	Rinderzuchtverband Tirol, RZT		

14 ELANI	AT 404.908.718	geb. 16.10.2010	bel. 24.01.2013
gek. 08.12.2012 (1.)		Einsatzleistung: 34,8 kg	
V: GS VABENE	AT 639.710.516	gGZW: 129	MW: 121 FW: 129 FIT: 104
MV: GS DIONIS	AT 447.242.233		
Z:	Berger Marianne/Franz, 3160 Traisen		
B:	Berger Marianne/Franz, 3160 Traisen		
A:	NÖ Genetik, Rinderzuchtverband		

15 ARI	AT 724.897.418	geb. 16.11.2010	bel. 26.01.2013
gek. 07.12.2012 (1.)		Einsatzleistung: 35,6 kg	
V: ILLUMINA	DE 09 42364845	gGZW: 111	MW: 105 FW: 114 FIT: 103
MV: VANSTEIN	DE 09 34586859		
Z:	Gahleitner Georg, 4122 Arnreit		
B:	Gahleitner Georg, 4122 Arnreit		
A:	Rinderzuchtverband und Erzeugergemeinschaft OÖ, RZO		

KÜHE MIT TEILLEISTUNG

16 ISABELLA		AT 513.040.818	geb. 29.07.2010		
gek. 07.12.2012 (1.)		Einsatzleistung: 39,6 kg			
V:	MONTANA	AT 086.007.816	gGZW: 120	MW: 109	FW: 105 FIT: 118
MV:	VANSTEIN	DE 09 34586859			
Z:	Lichtenegger Karin/Markus, 9412 St. Margarethen/Lav.				
B:	Lichtenegger Karin/Markus, 9412 St. Margarethen/Lav.				
A:	Kärntner Rinderzuchtverband, KRZV				

17 GRISI		AT 944.530.517	geb. 04.07.2010		
gek. 06.12.2012 (1.)		Einsatzleistung: 33,4 kg			
V:	DIONYSOS	DE 09 37668158	gGZW: 117	MW: 112	FW: 105 FIT: 110
MV:	SAMUT	DE 09 30988845			
Z:	Hackl August/Maria, 4283 Bad Zell				
B:	Hackl August/Maria, 4283 Bad Zell				
A:	Rinderzuchtverband und Erzeugergemeinschaft OÖ, RZO				

18 VONN		AT 561.993.418	geb. 29.11.2010		
gek. 04.12.2012 (1.)		Einsatzleistung: 30,0 kg			
V:	VANSTEIN	DE 09 34586859	gGZW: 132	MW: 122	FW: 116 FIT: 112
MV:	RAINER	DE 09 32627221			
Z:	Übetsroider Andreas, 5151 Nussdorf				
B:	Dr. Pinsker Wolfgang, 6134 Vomp				
A:	Rinderzuchtverband Tirol, RZT				

19 LOREN		AT 443.405.118	geb. 04.10.2010	bel. 03.02.2013	
gek. 04.12.2012 (1.)		Einsatzleistung: 37,2 kg			
V:	RECHBERG	AT 415.974.747	gGZW: 108	MW: 107	FW: 87 FIT: 110
MV:	MANDELA	DE 09 35684041			
Z:	Bauernberger-Galli-Gusenbauer Ges.b.R, 4283 Bad Zell				
B:	Bauernberger-Galli-Gusenbauer Ges.b.R, 4283 Bad Zell				
A:	Rinderzuchtverband und Erzeugergemeinschaft OÖ, RZO				

20 NUSS		AT 148.960.818	geb. 05.12.2010		
gek. 02.12.2012 (1.)		Einsatzleistung: 33,0 kg			
V:	MYTHOS	DE 09 38844667	gGZW: 117	MW: 107	FW: 116 FIT: 109
MV:	WATERBERG	DE 09 32739095			
Z:	Hollaus Anton, 5742 Wald				
B:	Hollaus Anton, 5742 Wald				
A:	Rinderzuchtverband Salzburg, RZS				

KÜHE MIT TEILLEISTUNG

21 MAJA	AT 103.907.718	geb. 02.12.2009	bel. 20.01.2013
gek. 01.12.2012 (1.)		Einsatzleistung: 34,4 kg	
V: HUPSOL	DE 09 37793170	gGZW: 126	MW: 104 FW: 113 FIT: 134
MV: REPTEIT	DE 09 32059928		
Z:	Schipflinger Johann, 6305 Itter		
B:	Schipflinger Johann, 6305 Itter		
A:	Rinderzuchtverband Tirol, RZT		

22 SALVE	AT 939.948.117	geb. 05.07.2010	bel. 06.01.2013
gek. 21.11.2012 (1.)		Einsatzleistung: 36,0 kg	
V: HUPSOL	DE 09 37793170	gGZW: 126	MW: 104 FW: 113 FIT: 134
MV: WEINOLD	DE 09 33663105		
Z:	Wild Markus, 4150 Berg bei Rohrbach		
B:	Wild Markus, 4150 Berg bei Rohrbach		
A:	Rinderzuchtverband und Erzeugergemeinschaft OÖ, RZO		

23 ICEAGE	AT 698.409.517	geb. 27.07.2010	bel. 04.01.2013
gek. 17.11.2012 (1.)		Einsatzleistung: 32,4 kg	
V: GS RAU	AT 653.713.345	gGZW: 130	MW: 117 FW: 103 FIT: 126
MV: POKEMON	DE 09 32829873		
Z:	Scherzer Reinhard Ing., 9711 Paternion		
B:	Scherzer Reinhard Ing., 9711 Paternion		
A:	Kärntner Rinderzuchtverband, KRZV		

24 MAGARETE	AT 955.878.917	geb. 12.05.2010	bel. 25.12.2012
gek. 12.11.2012 (1.)		100 Tage: 3.081-3,71-3,20-213	
		Einsatzleistung: 31,2 kg	
V: VANSTEIN	DE 09 34586859	gGZW: 132	MW: 122 FW: 116 FIT: 112
MV: HAN	AT 553.777.534		
Z:	Landlinger Anna Maria, 4921 Hohenzell		
B:	Landlinger Anna Maria, 4921 Hohenzell		
A:	Fleckviehzuchtverband Inn- und Hausruckviertel, FIH		

25 STUSILA	AT 873.201.517	geb. 11.07.2010	bel. 31.01.2013
gek. 11.11.2012 (1.)		100 Tage: 3.234-4,28-3,19-242	
		Einsatzleistung: 33,2 kg	
V: GS RUMGO	AT 168.213.272	gGZW: 138	MW: 125 FW: 104 FIT: 125
MV: GS RAUF	AT 827.370.272		
Z:	Falkensteiner Gertraud/Franz, 3202 Grünau		
B:	Falkensteiner Gertraud/Franz, 3202 Grünau		
A:	NÖ Genetik, Rinderzuchtverband		

KÜHE MIT TEILLEISTUNG

26 STEINDY	AT 957.190.217	geb. 01.06.2010	bel. 24.12.2012
gek. 08.11.2012 (1.)		100 Tage: 3.135-3,03-3,40-202 Einsatzleistung: 32,4 kg	
V: VANSTEIN	DE 09 34586859	gGZW: 132	MW: 122 FW: 116 FIT: 112
MV: ROMTELL	DE 09 35491281		
Z:	Rieser Josef, 4982 Mörschwang		
B:	Rieser Margareta/Josef, 4982 Mörschwang		
A:	Fleckviehzuchtverband Inn- und Hausruckviertel, FIH		

27 AKADE	AT 675.435.817	geb. 16.01.2010	bel. 31.01.2013
gek. 06.11.2012 (1.)		100 Tage: 3.190-4,31-3,22-240 Einsatzleistung: 29,2 kg	
V: RUREX	DE 09 36189219	gGZW: 123	MW: 113 FW: 106 FIT: 117
MV: HUTMANN	DE 09 35247786		
Z:	Aigner Siegfried, 8625 Turnau		
B:	Aigner Erich, 8625 Turnau		
A:	Rinderzucht Steiermark, RZStmk.		

28 LEGO	AT 926.664.917	geb. 25.04.2010	bel. 19.12.2012
gek. 05.11.2012 (1.)		100 Tage: 3.022-4,34-3,29-231 Einsatzleistung: 29,0 kg	
V: GS RUMGO	AT 168.213.272	gGZW: 138	MW: 125 FW: 104 FIT: 125
MV: REPTEIT	DE 09 32059928		
Z:	Eigelsreiter Franz, 3074 Michelbach		
B:	Eigelsreiter Franz, 3074 Michelbach		
A:	NÖ Genetik, Rinderzuchtverband		

29 LAMANTA	AT 516.422.617	geb. 28.01.2010	
gek. 04.11.2012 (1.)		100 Tage: 3.311-4,10-3,20-242 Einsatzleistung: 34,8 kg	
V: MANITOBA	DE 09 36487481	gGZW: 130	MW: 119 FW: 97 FIT: 124
MV: HATZ	DE 09 15508121		
Z:	Prosini Erika/Rudolf, 3345 Göstling/Y.		
B:	Prosini Erika/Rudolf, 3345 Göstling/Y.		
A:	NÖ Genetik, Rinderzuchtverband		

30 BARBARA	AT 809.851.817	geb. 29.05.2010	bel. 28.12.2012
gek. 01.11.2012 (1.)		100 Tage: 3.001-4,45-3,45-237 Einsatzleistung: 31,2 kg	
V: GS POLARI	AT 486.134.172	gGZW: 117	MW: 111 FW: 90 FIT: 116
MV: VANSTEIN	DE 09 34586859		
Z:	Kuben Franz, 3874 Litschau		
B:	Mila Ges.B.R, 4170 Sankt Oswald bei Haslach		
A:	Rinderzuchtverband und Erzeugergemeinschaft OÖ, RZO		

KÜHE MIT TEILLEISTUNG

31 EVELYN	AT 625.809.517	geb. 01.07.2010	bel. 23.01.2013
gek. 23.10.2012 (1.)		100 Tage: 2.987-4,16-3,64-233 Einsatzleistung: 28,4 kg	
V: MEDELIN	AT 379.332.516	gGZW: 125	MW: 121 FW: 101 FIT: 117
MV: GS WEINBAR	AT 809.838.334		
Z: Lumetsberger Elisabeth/Karl, 4372 Sankt Georgen am Walde			
B: Lumetsberger Elisabeth/Karl, 4372 Sankt Georgen am Walde			
A: Rinderzuchtverband und Erzeugergemeinschaft OÖ, RZO			

32 MARLIES	AT 832.048.317	geb. 12.10.2010	bel. 05.02.2013
gek. 22.10.2012 (1.)		100 Tage: 2.870-3,64-3,21-197 Einsatzleistung: 32,4 kg	
V: ETTAL	DE 09 37746688	gGZW: 120	MW: 111 FW: 103 FIT: 115
MV: ROCHUS	DE 09 36579953		
Z: Seifried Marianne/Alois, 4873 Frankenburg			
B: Seifried Marianne/Alois, 4873 Frankenburg			
A: Fleckviehzuchtverband Inn- und Hausruckviertel, FIH			

33 SELMA	AT 467.297.218	geb. 11.10.2010	bel. 29.12.2012
gek. 18.10.2012 (1.)		100 Tage: 2.880-4,77-3,59-241 Einsatzleistung: 28,8 kg	
V: RAVEL	AT 339.876.916	gGZW: 119	MW: 110 FW: 99 FIT: 124
MV: MALINT	AT 239.726.145		
Z: Schrems Max/Ernestine, 4931 Mettmach			
B: Schrems Max/Ernestine, 4931 Mettmach			
A: Fleckviehzuchtverband Inn- und Hausruckviertel, FIH			

34 GUNI	AT 434.307.318	geb. 08.08.2010	bel. 25.01.2013
gek. 15.10.2012 (1.)		100 Tage: 3.006-4,20-2,88-213 Einsatzleistung: 29,6 kg	
V: WAL	AT 841.069.834	gGZW: 130	MW: 118 FW: 105 FIT: 123
MV: RORB	AT 643.735.845		
Z: Haselböck Birgit/Josef, 4153 Peilstein im Mühlviertel			
B: Haselböck Birgit/Josef, 4153 Peilstein im Mühlviertel			
A: Rinderzuchtverband und Erzeugergemeinschaft OÖ, RZO			

35 PEGGY	AT 166.091.418	geb. 01.02.2010	bel. 03.12.2012
gek. 14.10.2012 (1.)		100 Tage: 2.984-4,24-3,13-220 Einsatzleistung: 28,2 kg	
V: GS RAU	AT 653.713.345	gGZW: 130	MW: 117 FW: 103 FIT: 126
MV: ROMSEL	DE 08 11017046		
Z: Übetsroider Andreas, 5151 Nussdorf			
B: Übetsroider Andreas, 5151 Nussdorf			
A: Rinderzuchtverband Salzburg, RZS			

KÜHE MIT TEILLEISTUNG

36 BLIA	AT 093.499.218	geb. 29.08.2010	bel. 14.12.2012
gek. 08.10.2012 (1.)		100 Tage: 2.859-4,18-3,25-212 Einsatzleistung: 30,0 kg	
V: ILION	DE 09 36284807	gGZW: 119	MW: 110 FW: 112 FIT: 111
MV: GS HORESTI	AT 172.766.342		
Z:	Mair Andreas, 5733 Bramberg		
B:	Mair Andreas, 5733 Bramberg		
A:	Rinderzuchtverband Salzburg, RZS		

37 GRAZIE	AT 363.501.718	geb. 18.08.2010	bel. 22.02.2013
gek. 08.10.2012 (1.)		100 Tage: 2.936-4,15-3,35-220 Einsatzleistung: 34,8 kg	
V: MANITOBA	DE 09 36487481	gGZW: 130	MW: 119 FW: 97 FIT: 124
MV: ROMEL	DE 09 11043667		
Z:	Huemer Wolfgang, 4880 St.Georgen/A.		
B:	Huemer Wolfgang, 4880 Sankt Georgen im Attergau		
A:	Rinderzuchtverband und Erzeugergemeinschaft Vöcklabruck, RZV		

38 HERZI	AT 688.211.517	geb. 17.06.2010	bel. 27.01.2013
gek. 08.10.2012 (1.)		100 Tage: 3.637-3,71-3,24-253 Einsatzleistung: 38,0 kg	
V: MANITOBA	DE 09 36487481	gGZW: 130	MW: 119 FW: 97 FIT: 124
MV: REFLEX	AT 535.259.547		
Z:	Daniel Johannes, 9112 Griffen		
B:	Daniel Johannes, 9112 Griffen		
A:	Kärntner Rinderzuchtverband, KRZV		

39 PEANUT	AT 309.086.218	geb. 14.06.2010	bel. 17.01.2013
gek. 08.10.2012 (1.)		100 Tage: 3.063-3,56-3,59-219 Einsatzleistung: 29,4 kg	
V: GS MARGINAL	AT 086.009.116	gGZW: 117	MW: 112 FW: 95 FIT: 116
MV: WATERBERG	DE 09 32739095		
Z:	Moitzi Johann, 8742 Obdach		
B:	Moitzi Johann, 8742 Obdach		
A:	Rinderzucht Steiermark, RZStmk.		

40 LOSI	AT 923.836.117	geb. 09.07.2010	bel. 09.03.2013
gek. 03.10.2012 (1.)		100 Tage: 3.586-4,53-3,47-287 Einsatzleistung: 34,2 kg	
ZW: +964 -0,07 +34 +0,00 +33			
gGZW: 131 MW: 127			
V: GS RUMGO	AT 168.213.272	gGZW: 138	MW: 125 FW: 104 FIT: 125
MV: WICHTL	AT 808.924.534		
Z:	Milchhof Steiner, 2560 Hernstein		
B:	Milchhof Steiner, 2560 Hernstein		
A:	NÖ Genetik, Rinderzuchtverband		

KÜHE MIT TEILLEISTUNG

41 MAREIKE	AT 841.850.417	geb. 28.06.2010	bel. 16.12.2012
gek. 01.10.2012 (1.)		100 Tage: 2.603-4,30-3,19-195	
ZW: +437 +0,05 +22 +0,03 +17		Einsatzleistung: 28,4 kg	
GZW: 116 MW: 118			
V: GS RAWALF	AT 845.921.672	gGZW: 117	MW: 109 FW: 95 FIT: 118
MV: SAFIR	DE 09 31055961		
Z: Walitsch Fritz, 7543 Neusiedl b. G.			
B: Walitsch Fritz, 7543 Neusiedl b. G.			
A: Burgenländischer Rinderzuchtverband, BRZV			

42 HOLDE	AT 128.767.218	geb. 18.01.2010	
gek. 23.09.2012 (1.)		100 Tage: 3.362-3,92-3,75-258	
ZW: +855 -0,27 +14 -0,12 +21		Einsatzleistung: 30,8 kg	
GZW: 127 MW: 116			
V: HUPSOL	DE 09 37793170	gGZW: 126	MW: 104 FW: 113 FIT: 134
MV: WEINOLD	DE 09 33663105		
Z: Gramshammer Markus, 6134 Vomp			
B: Gramshammer Markus, 6134 Vomp			
A: Rinderzuchtverband Tirol, RZT			

43 NUSSINI	AT 626.948.617	geb. 14.03.2010	bel. 07.11.2012
gek. 22.09.2012 (1.)		100 Tage: 3.405-3,99-2,86-233	
ZW: +782 -0,18 +18 -0,02 +26		Einsatzleistung: 28,0 kg	
GZW: 119 MW: 121			
V: GS VANDOR	AT 080.420.572	gGZW: 125	MW: 123 FW: 107 FIT: 103
MV: HUTMANN	DE 09 35247786		
Z: Grossauer Stefanie, 4443 Maria Neustift			
B: Grossauer Evelyne/Herbert, 4443 Maria Neustift			
A: Rinderzuchtverband und Erzeugergemeinschaft OÖ, RZO			

44 GLORIA	AT 988.483.217	geb. 23.11.2009	bel. 27.12.2012
gek. 11.09.2012 (1.)		100 Tage: 3.011-4,06-2,80-207	
ZW: +398 +0,05 +20 -0,10 +6		Einsatzleistung: 33,2 kg	
GZW: 112 MW: 110			
V: HUPRICH	DE 09 37249964	gGZW: 107	MW: 105 FW: 93 FIT: 107
MV: REMUS	AT 738.066.734		
Z: Schrettl/Kroell Andrea/Thomas, 6232 Münster			
B: Schrettl/Kroell Andrea/Thomas, 6232 Münster			
A: Rinderzuchtverband Tirol, RZT			

45 LESSI	AT 589.992.217	geb. 25.02.2010	bel. 19.10.2012
gek. 06.09.2012 (1.)		100 Tage: 3.057-3,89-3,44-224	
ZW: +472 -0,08 +14 +0,01 +18		Einsatzleistung: 29,4 kg	
GZW: 121 MW: 114			
V: GS RESALF	AT 168.159.672	gGZW: 112	MW: 112 FW: 91 FIT: 107
MV: GS RAU	AT 653.713.345		
Z: Haslauer Karl, 3253 Bergland			
B: Haslauer Karl, 3253 Bergland			
A: NÖ Genetik, Rinderzuchtverband			

KÜHE MIT TEILLEISTUNG

46 SOY	AT 912.963.217	geb. 12.05.2010	bel. 02.10.2012
gek. 15.08.2012 (1.)		100 Tage: 3.345-4,36-3,44-261	
ZW: +558 -0,12 +14 -0,04 +17		Einsatzleistung: 29,4 kg	
GZW: 125 MW: 114			
V: HUPSOL DE 09 37793170		gGZW: 126	MW: 104 FW: 113 FIT: 134
MV: WATERBERG DE 09 32739095			
Z: Mayer Siegfried, 8763 Möderbrugg			
B: Mayer Siegfried, 8763 Möderbrugg			
A: Rinderzucht Steiermark, RZStmk.			

47 LAUSI	AT 631.524.317	geb. 06.12.2009	bel. 16.09.2012
gek. 29.07.2012 (1.)		200 Tage: 7.475-4,06-3,54-569	
ZW: +661 -0,30 +4 -0,09 +17		100 Tage: 3.646-4,17-3,23-270	
GZW: 123 MW: 110		Einsatzleistung: 32,8 kg	
V: HUPSOL DE 09 37793170		gGZW: 126	MW: 104 FW: 113 FIT: 134
MV: MADERA DE 09 18923365			
Z: Roitinger Eva/Finzinger Norbert, 4675 Weibern			
B: Roitinger Eva/Finzinger Norbert, 4675 Weibern			
A: Fleckviehzuchtverband Inn- und Hausruckviertel, FIH			

48 FLORA	AT 461.116.717	geb. 22.03.2010	bel. 28.08.2012
gek. 06.07.2012 (1.)		200 Tage: 5.369-4,21-3,32-404	
ZW: +642 -0,11 +18 -0,06 +18		100 Tage: 3.114-3,92-3,07-218	
GZW: 121 MW: 116		Einsatzleistung: 30,0 kg	
V: GS RUMGO AT 168.213.272		gGZW: 138	MW: 125 FW: 104 FIT: 125
MV: HOLGER AT 455.999.844			
Z: Mayrhofer Leopold, 4722 Peuerbach			
B: Mayrhofer Leopold, 4722 Peuerbach			
A: Fleckviehzuchtverband Inn- und Hausruckviertel, FIH			

49 WETINA	AT 879.924.417	geb. 09.05.2010	bel. 12.09.2012
gek. 24.06.2012 (1.)		200 Tage: 5.680-4,39-3,58-453	
ZW: +732 -0,07 +25 +0,03 +28		100 Tage: 3.064-4,21-3,36-232	
GZW: 128 MW: 124		Einsatzleistung: 30,6 kg	
V: GS RUMGO AT 168.213.272		gGZW: 138	MW: 125 FW: 104 FIT: 125
MV: HERICH AT 671.844.642			
Z: Stögmüller Gerlinde, 3661 Artstetten-Pöbring			
B: Stögmüller Gerlinde, 3661 Artstetten-Pöbring			
A: NÖ Genetik, Rinderzuchtverband			

50 ANJA	AT 845.542.917	geb. 02.04.2010	bel. 25.12.2012
gek. 09.06.2012 (1.)		200 Tage: 6.159-3,49-3,33-420	
ZW: +513 -0,13 +12 -0,03 +16		100 Tage: 3.225-3,04-3,11-198	
GZW: 122 MW: 112		Einsatzleistung: 30,6 kg	
V: WAL AT 841.069.834		gGZW: 130	MW: 118 FW: 105 FIT: 123
MV: WEINOLD DE 09 33663105			
Z: Schweighofer Johann, 8225 Poellau			
B: Schweighofer Elisabeth/Johann, 8225 Rabenwald			
A: Rinderzucht Steiermark, RZStmk.			

Garantiert nicht am Holzweg:

3.758 MITGLIEDER UND JÄHRLICH 46

NEUBEITRITTE BESTÄTIGEN UNSEREN WEG!

NEU:

Sichern sie sich jetzt ihre Ankaufsbeihilfe im Wert von **EUR 750** (5 mal EUR 150/Tier) für Neumitglieder. Mitglied werden unter www.rinderzucht-tirol.at



WIR BIETEN INDIVIDUELLE DIENSTLEISTUNGEN FÜR IHREN RINDERBETRIEB, EGAL WELCHE PRODUKTIONSFORMEN ODER SCHWERPUNKTE SIE VERFOLGEN:

- **Zucht:** Anpaarungsplanung, Rinderbewertungen, Genetikangebot, Zuchtprogramme, Selektionsberatung, Schauorganisation, Stierkörungen, Werbung,...
- **Produktion:** Interessensvertretung, Produktionsberatung, Schätzgutachten, Fachexkursionen, Betriebsbesichtigungen, Kontakte zur Spezialberatung (Zucht, Fütterung, Haltung), Mitgliederinformation,...
- **Vermarktung:** Zuchtviehverkauf und -ankauf, Treuhandkäufe, Ab Hof - Ankäufe, Drittlandexporte, Reklamationsmanagement, Qualitätsfleischprogramme, Schlacht - und Nutztviehvermarktung über unser Tochterunternehmen TVM, Werbung,...

www.rinderzucht-tirol.at

RINDERZUCHT TIROL

ZUCHT – PRODUKTION – VERMARKTUNG

Sommeraktionen



DeLaval Zitzendippmittel

Produkte: Dipal RTU, Hamra Blue, DeLaval Prima, Trifender;
Proactive™ und Blockade™ sind zugelassene Arzneimittel zur Mastitisprophylaxe

Aktionen gültig
01.04.2013- 30.06.2013

- 15 % Rabatt



Biozide sicher verwenden. Vor Gebrauch stets Kennzeichnung und Produktinformation lesen.

DeLaval Fliegenmittel

Produkte: Aptaor A(Fliegen); Aptaor L(Larven), Fliegenband, Fangrolle, Vorhang,...

- 15 % Rabatt

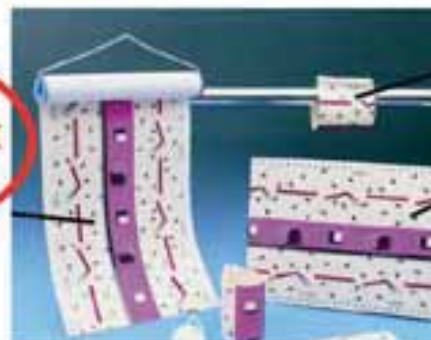

Gültig bei allen teilnehmenden Agrardiensthändlern.
DeLaval Gebietsleiter - Kofler Christian: 0664-1040255

DeLaval GesmbH

5301 Eugendorf · Kirchenstraße 18 · 06225-3126 · austria.info@delaval.com · www.delaval.at



- Anbindeställe
- Laufställe
- Entmistungen

- Türen, Tore
und Lärchenholzfenster
- Pferdeställe



A-6067 Absam/Tirol • Salzbergstrasse 68
Tel 05223 57214 • Fax 05223 57214 -11
info@felder-stall.com • www.felder-stall.com

STIERMÜTTER MIT 2 ABKALBUNGEN

51 STYRIA	AT 843.899.616	geb. 13.02.2009
gek. 03.03.2013 (2.)	DL: 2/1 10.122-3,50-3,46-705	
ZW: +916 -0,30 +14 -0,09 +25	HL: 1. 10.122-3,50-3,46-705	
GZW: 119 MW: 118		
V: GS RUM AT 617.783.345	gGZW: 124	MW: 118 FW: 109 FIT: 110
MV: ROMEL DE 09 11043667		
Z: Luef Ernst, 8792 St. Peter		
B: Luef Ernst, 8792 St. Peter		
A: Rinderzucht Steiermark, RZStmk.		

52 SELINA	IT 021001704230	geb. 20.02.2009
gek. 23.02.2013 (2.)	DL: 2/1 7.883-3,84-3,61-588	
ZW: +112 -0,08 -1 +0,15 +14	HL: 1. 7.883-3,84-3,61-588	
RK: 96		
V: HOFHERR DE 09 34198910	gGZW: 98	MW: 103 FW: 96 FIT: 94
MV: RUMBA AT 623.710.746		
Z: Wörndle Markus, Kastelruth		
B: Früh Josef, Rein/Sand in Taufers		
A: Südtiroler Fleckviehzuchtverband, SFZV		

53 KARISMA	AT 597.775.517	geb. 10.11.2009
gek. 20.02.2013 (2.)	DL: 2/1 8.152-4,07-3,42-610	
ZW: +417 -0,09 +11 +0,05 +18	HL: 1. 8.152-4,07-3,42-610	
GZW: 116 MW: 113		
V: GS SEIDL AT 198.152.114	gGZW: 103	MW: 105 FW: 99 FIT: 99
MV: VANSTEIN DE 09 34586859		
Z: Ratzberger Johann, 3352 St. Peter Au		
B: Ratzberger Johann, 3352 St. Peter Au		
A: NÖ Genetik, Rinderzuchtverband		

54 ULLA	AT 270.965.117	geb. 03.03.2009
gek. 15.02.2013 (2.)	DL: 2/1 10.711-4,54-3,44-854	
ZW: +668 +0,03 +30 -0,07 +18	HL: 1. 10.711-4,54-3,44-854	
GZW: 123 MW: 120		
V: GS ZOCKER AT 715.630.109	gGZW: 125	MW: 119 FW: 108 FIT: 111
MV: WEINOLD DE 09 33663105		
Z: Arzberger Johann, 8250 Vorau		
B: Arzberger Johann, 8250 Vorau		
A: Rinderzucht Steiermark, RZStmk.		

55 SUNBORN	AT 557.816.816	geb. 30.10.2008
gek. 31.01.2013 (2.)	DL: 2/1 8.853-4,72-3,72-748	
ZW: +240 -0,10 +2 +0,04 +11	HL: 1. 8.853-4,72-3,72-748	
gGZW: 118 MW: 106		
V: ILION DE 09 36284807	gGZW: 119	MW: 110 FW: 112 FIT: 111
MV: EILIG DE 09 13404342		
Z: Lenk Georg, 6236 Alpbach		
B: Lenk Georg, 6236 Alpbach		
A: Rinderzuchtverband Tirol, RZT		

STIERMÜTTER MIT 2 ABKALBUNGEN

56 KAMELA

AT 465.032.517 geb. 02.12.2009

gek. 26.01.2013 (2.)

DL: 2/1 10.083-3,88-2,91-684

ZW: +1177 -0,23 +29 -0,25 +20

HL: 1. 10.083-3,88-2,91-684

GZW: 117 MW: 120

V: RUAKANA

DE 09 37187135

gGZW: 120 MW: 116 FW: 104 FIT: 108

MV: SAFIR

DE 09 31055961

Z: Holl Anna, 4842 Zell/P.

B: Holzmannhofer Sandra/Johannes, 4901 Ottnang am Hausruck

A: Rinderzuchtverband und Erzeugergemeinschaft Vöcklabruck, RZV

57 LIA

AT 584.299.117 geb. 18.07.2009

gek. 15.01.2013 (2.)

DL: 2/1 9.654-3,86-3,39-700

ZW: +404 +0,02 +18 +0,03 +16

HL: 1. 9.654-3,86-3,39-700

GZW: 123 MW: 115

V: VANSTEIN

DE 09 34586859

gGZW: 132 MW: 122 FW: 116 FIT: 112

MV: MATREI

DE 09 19440738

Z: Hobl Barbara/Hubert, 3073 Stössing

B: Hobl Barbara/Hubert, 3073 Stössing

A: NÖ Genetik, Rinderzuchtverband

58 LINTSCHI

AT 583.709.417 geb. 20.12.2009

gek. 14.01.2013 (2.)

DL: 2/1 8.144-4,56-3,59-664

ZW: +589 +0,07 +30 -0,03 +18

HL: 1. 8.144-4,56-3,59-664

GZW: 116 MW: 119

V: GS VIDOR

AT 164.056.372

gGZW: 115 MW: 114 FW: 90 FIT: 110

MV: GS MALHAX

AT 153.674.133

Z: Krenn Johann, 2880 Kirchberg am Wechsel

B: Krenn Christian, 2880 Kirchberg am Wechsel

A: NÖ Genetik, Rinderzuchtverband

59 GRIECHIN

AT 359.341.517 geb. 17.04.2009 bel. 30.01.2013

gek. 27.12.2012 (2.)

DL: 2/1 8.014-3,58-3,43-562

ZW: +731 -0,06 +25 -0,01 +25

HL: 1. 8.014-3,58-3,43-562

GZW: 130 MW: 122

V: VANSTEIN

DE 09 34586859

gGZW: 132 MW: 122 FW: 116 FIT: 112

MV: POLDI

DE 09 13325437

Z: Brudl Maria/Robert, 5204 Strasswalchen

B: Brudl Maria/Robert, 5204 Strasswalchen

A: Verein der Fleckviehzüchter Salzburgs, VFS

60 STERN

AT 514.174.217 geb. 02.07.2009

gek. 24.12.2012 (2.)

DL: 2/1 9.706-3,32-3,16-629

ZW: +822 -0,36 +6 -0,11 +20

HL: 1. 9.706-3,32-3,16-629

GZW: 120 MW: 113

V: GS RAU

AT 653.713.345

gGZW: 130 MW: 117 FW: 103 FIT: 126

MV: INDER

DE 09 36822851

Z: Burgstaller Ernestine, 3304 St.Georgen

B: Burgstaller Ernestine, 3304 St. Georgen am Ybbsfelde

A: NÖ Genetik, Rinderzuchtverband

STIERMÜTTER MIT 2 ABKALBUNGEN

61 LUISE		AT 587.086.917	geb. 11.09.2009
gek. 23.12.2012 (2.)		DL: 2/1 8.285-4,13-3,39-623	
ZW: +578 -0,06 +19 +0,04 +23		HL: 1. 8.285-4,13-3,39-623	
GZW: 118	MW: 119		
V: GS VANDOR	AT 080.420.572	gGZW: 125	MW: 123 FW: 107 FIT: 103
MV: GS REASON	AT 025.400.507		
Z: Kendlr Leopold, 3202 Hofstetten			
B: Korntheuer Leopold/Theresia, 3340 Waidhofen Ybbs			
A: NÖ Genetik, Rinderzuchtverband			

62 SENRA		AT 624.626.116	geb. 06.10.2008	bel. 21.02.2013
gek. 23.12.2012 (2.)		DL: 2/1 11.329-3,75-3,46-817		
ZW: +790 -0,33 +7 -0,09 +21		HL: 1. 11.329-3,75-3,46-817		
GZW: 121	MW: 114			
V: GS RAU	AT 653.713.345	gGZW: 130	MW: 117 FW: 103 FIT: 126	
MV: GS WEINBAR	AT 809.838.334			
Z: Stroecker Ferdinand, 2571 Altenmarkt an der Tristing				
B: Ströcker Ingeborg, 2571 Altenmarkt an der Triesting				
A: NÖ Genetik, Rinderzuchtverband				

63 EVITA		AT 013.611.717	geb. 10.12.2008
gek. 12.12.2012 (2.)		DL: 2/1 8.756-4,62-3,91-747	
ZW: +529 -0,09 +15 +0,04 +22		HL: 1. 8.756-4,62-3,91-747	
GZW: 120	MW: 117		
V: HERICH	AT 671.844.642	gGZW: 118	MW: 112 FW: 108 FIT: 107
MV: ROMEL	DE 09 11043667		
Z: Landwirtschaftliche Lehranstalt, 9900 Lienz			
B: Landwirtschaftliche Lehranstalt, 9900 Lienz			
A: Rinderzuchtverband Tirol, RZT			

64 LAILA		AT 544.221.217	geb. 16.09.2009	bel. 11.02.2013
gek. 06.12.2012 (2.)		DL: 2/1 7.028-4,10-3,38-526		
ZW: +513 -0,15 +10 +0,04 +21		HL: 1. 7.028-4,10-3,38-526		
GZW: 119	MW: 115			
V: MANDELA	DE 09 35684041	gGZW: 128	MW: 122 FW: 106 FIT: 111	
MV: RESS	AT 348.995.433			
Z: Six Herbert, 4851 Gampern				
B: Six Herbert, 4851 Gampern				
A: Fleckviehzuchtverband Inn- und Hausruckviertel, FIH				

65 GUDRUN		AT 469.290.717	geb. 02.07.2009	bel. 18.02.2013
gek. 06.12.2012 (2.)		DL: 2/1 8.155-3,79-3,21-571		
ZW: +805 -0,11 +25 -0,04 +25		HL: 1. 8.155-3,79-3,21-571		
GZW: 127	MW: 122			
V: VINZENZ	AT 875.986.109	gGZW: 127	MW: 125 FW: 105 FIT: 106	
MV: ROSTOV	AT 185.330.972			
Z: Kettl Margit/Gerald, 4941 Mehrnbach				
B: Kettl Margit/Gerald, 4941 Mehrnbach				
A: Fleckviehzuchtverband Inn- und Hausruckviertel, FIH				

STIERMÜTTER MIT 2 ABKALBUNGEN

66 LOTTE	AT 602.879.217	geb. 03.10.2009	bel. 19.12.2012
gek. 07.11.2012 (2.)		DL: 2/1 8.286-4,04-3,51-626	
ZW: +662 -0,19 +13 -0,06 +18		HL: 1. 8.286-4,04-3,51-626	
GZW: 120 MW: 114			
V: GS RAU AT 653.713.345		gGZW: 130 MW: 117 FW: 103 FIT: 126	
MV: REPTEIT DE 09 32059928			
Z: Lahmer Franz, 3661 Artstetten			
B: Lahmer Franz, 3661 Artstetten			
A: NÖ Genetik, Rinderzuchtverband			

67 VIDETE	AT 258.976.917	geb. 18.03.2009	bel. 01.02.2013
gek. 30.10.2012 (2.)		DL: 2/1 7.015-3,85-3,74-532	
ZW: +189 +0,17 +20 +0,15 +17		HL: 1. 7.015-3,85-3,74-532	
GZW: 118 MW: 116			
V: IMPOSIUM DE 09 35904510		gGZW: 126 MW: 125 FW: 97 FIT: 108	
MV: RESS AT 348.995.433			
Z: Schmid Marianne, 4924 Waldzell			
B: Schmid Margit/Franz Ing., 4924 Waldzell			
A: Fleckviehzuchtverband Inn- und Hausruckviertel, FIH			

68 GISA	AT 295.229.116	geb. 24.01.2009	bel. 28.01.2013
gek. 29.10.2012 (2.)		DL: 2/1 10.282-4,06-3,11-737	
ZW: +1134 -0,14 +36 -0,16 +27		HL: 1. 10.282-4,06-3,11-737	
GZW: 129 MW: 126			
V: ILION DE 09 36284807		gGZW: 119 MW: 110 FW: 112 FIT: 111	
MV: MICMAC FR 196014411			
Z: Bliem Peter, 5582 St. Michael			
B: Bliem Peter, 5582 St. Michael			
A: Rinderzuchtverband Salzburg, RZS			

69 BIRKE	AT 970.309.117	geb. 21.08.2009	bel. 16.12.2012
gek. 26.10.2012 (2.)		DL: 2/1 7.329-3,73-3,16-505	
ZW: +530 -0,15 +10 -0,08 +13		HL: 1. 7.329-3,73-3,16-505	
GZW: 117 MW: 110			
V: GS RAU AT 653.713.345		gGZW: 130 MW: 117 FW: 103 FIT: 126	
MV: ISAR I DE 09 36728241			
Z: Rechberger Christian, 8625 Turnau			
B: Rechberger Christian, 8625 Turnau			
A: Rinderzucht Steiermark, RZStmk.			

70 WICKI	IT 021001698679	geb. 05.02.2009	bel. 31.01.2013
gek. 18.10.2012 (2.)		DL: 2/1 9.839-4,14-3,41-744	
ZW: +739 +0,02 +31 -0,05 +22		HL: 1. 9.839-4,14-3,41-744	
RK: 97			
V: REGIO DE 09 18174246		gGZW: 112 MW: 111 FW: 114 FIT: 96	
MV: WEINOLD DE 09 33663105			
Z: Hofer Valentin, 39030 Pichl/Gsies			
B: Hofer Valentin, 39030 Pichl/Gsies			
A: Südtiroler Fleckviehzuchtverband, SFZV			

STIERMÜTTER MIT 2 ABKALBUNGEN

71 ISCHE		AT 379.433.716	geb. 16.09.2008	bel. 28.01.2013
gek. 17.10.2012 (2.)			DL: 2/1 9.173-5,25-3,96-844	
ZW: +305 +0,16 +25 +0,09 +17			HL: 1. 9.173-5,25-3,96-844	
GZW: 120	MW: 117			
V: GS RAU	AT 653.713.345	gGZW: 130	MW: 117	FW: 103 FIT: 126
MV: RANDY	DE 09 18555090			
Z: Hörmandinger Emmerich, 4722 Bruck-Waasen				
B: Hörmandinger Emmerich, 4722 Bruck-Waasen				
A: Fleckviehzuchtverband Inn- und Hausruckviertel, FIH				

72 ANGELA		AT 327.901.517	geb. 04.10.2009	bel. 17.02.2013
gek. 15.10.2012 (2.)			DL: 2/1 8.071-4,34-3,50-633	
ZW: +521 -0,18 +8 -0,08 +12			HL: 1. 8.071-4,34-3,50-633	
GZW: 125	MW: 109			
V: HUPSOL	DE 09 37793170	gGZW: 126	MW: 104	FW: 113 FIT: 134
MV: MICMAC	FR 196014411			
Z: Klausner Elisabeth, 5733 Bramberg am Wildkogel				
B: Klausner Hannes, 5733 Bramberg am Wildkogel				
A: Rinderzuchtverband Salzburg, RZS				

73 GILDE		AT 599.220.717	geb. 28.08.2009	bel. 01.12.2012
gek. 13.10.2012 (2.)			DL: 2/1 7.584-4,98-3,34-631	
ZW: +341 +0,06 +18 +0,01 +13			HL: 1. 7.584-4,98-3,34-631	
GZW: 115	MW: 113			
V: RESS	AT 348.995.433	gGZW: 111	MW: 107	FW: 104 FIT: 106
MV: GS RUMGO	AT 168.213.272			
Z: Edlinger Manuela/Johannes, 3365 Allhartsberg				
B: Hartmann Maria, 3202 Hofstetten				
A: NÖ Genetik, Rinderzuchtverband				

74 EVALOTTE		AT 252.002.617	geb. 13.06.2009	bel. 08.12.2012
gek. 01.10.2012 (2.)			DL: 2/1 8.876-4,71-3,33-714	
ZW: +755 -0,09 +24 -0,14 +15			HL: 1. 8.876-4,71-3,33-714	
GZW: 117	MW: 116			
V: RUAKANA	DE 09 37187135	gGZW: 120	MW: 116	FW: 104 FIT: 108
MV: RUMBA	AT 623.710.746			
Z: Eibelhuber Anton/Notburga, 4715 Taufkirchen/Trattnach				
B: Eibelhuber Anton/Notburga, 4715 Taufkirchen/Trattnach				
A: Fleckviehzuchtverband Inn- und Hausruckviertel, FIH				

75 SUNNY		AT 023.989.617	geb. 17.09.2009	bel. 16.11.2012
gek. 28.09.2012 (2.)			DL: 2/1 8.443-4,47-3,62-683	
ZW: +464 -0,03 +17 -0,07 +11			HL: 1. 8.443-4,47-3,62-683	
GZW: 124	MW: 111			
V: HUPSOL	DE 09 37793170	gGZW: 126	MW: 104	FW: 113 FIT: 134
MV: MOPF	AT 585.980.571			
Z: Lenk Georg, 6236 Alpbach				
B: Lenk Georg, 6236 Alpbach				
A: Rinderzuchtverband Tirol, RZT				

STIERMÜTTER MIT 2 ABKALBUNGEN

76 ALMUT		AT 014.764.517	geb. 15.02.2009	bel. 03.01.2013
gek. 19.09.2012 (2.)			DL: 2/1 8.603-3,52-3,25-583	
ZW: +561 -0,26 +4 -0,09 +13			HL: 1. 8.603-3,52-3,25-583	
GZW: 117	MW: 108			
V: GS RAU	AT 653.713.345	gGZW: 130	MW: 117	FW: 103 FIT: 126
MV: REMBRANDT	AT 446.573.411			
Z: Riefler Sieglinde/Gottfried, 5112 Lamprechtshausen				
B: Toferer Markus, 5611 Großarl				
A: Rinderzuchtverband Salzburg, RZS				

77 NELKE		AT 984.507.916	geb. 19.11.2008	bel. 21.02.2013
gek. 16.09.2012 (2.)			DL: 2/1 8.493-4,01-3,68-653	
ZW: +274 -0,06 +7 +0,01 +10			HL: 1. 8.493-4,01-3,68-653	
gGZW: 115	MW: 107			
V: MALINT	AT 239.726.145	gGZW: 121	MW: 114	FW: 112 FIT: 108
MV: GS REHARD	AT 416.908.233			
Z: Loinger Sebastian, 6313 Auffach				
B: Loinger Sebastian, 6313 Auffach				
A: Rinderzuchtverband Tirol, RZT				

78 ROSETTE		AT 250.867.917	geb. 29.01.2009	bel. 29.11.2012
gek. 14.09.2012 (2.)			DL: 2/1 9.050-4,07-3,67-700	
ZW: +503 +0,03 +23 +0,05 +21			HL: 1. 9.050-4,07-3,67-700	
GZW: 118	MW: 119			
V: HADES	AT 754.776.647	gGZW: 116	MW: 116	FW: 97 FIT: 102
MV: LOCK	AT 541.950.446			
Z: Kniewasser Ernst, 4582 Spital am Pyhrn				
B: Kniewasser Maria/Ernst, 4582 Spital am Pyhrn				
A: Rinderzuchtverband und Erzeugergemeinschaft OÖ, RZO				

79 GOLANA		AT 623.628.217	geb. 05.09.2009	bel. 05.01.2013
gek. 09.09.2012 (2.)			DL: 2/1 7.912-3,96-3,34-578	
ZW: +240 +0,09 +16 +0,03 +11			HL: 1. 7.912-3,96-3,34-578	
GZW: 117	MW: 111			
V: IMPOSIUM	DE 09 35904510	gGZW: 126	MW: 125	FW: 97 FIT: 108
MV: HANO	AT 257.249.742			
Z: Traxler Josef, 4291 Lasberg				
B: Koblmüller Hermann, 4131 Kirchberg ob der Donau				
A: Rinderzuchtverband und Erzeugergemeinschaft OÖ, RZO				

80 SILVANA		AT 840.147.816	geb. 25.11.2008	bel. 30.11.2012
gek. 08.09.2012 (2.)			DL: 2/1 9.928-4,46-3,54-794	
ZW: +807 -0,22 +16 -0,08 +22			HL: 1. 9.928-4,46-3,54-794	
GZW: 124	MW: 117			
V: GS RAU	AT 653.713.345	gGZW: 130	MW: 117	FW: 103 FIT: 126
MV: HERICH	AT 671.844.642			
Z: Grabenbauer Josef, 8673 Ratten				
B: Grabenbauer Christine, 8673 Fischbach				
A: Rinderzucht Steiermark, RZStmk.				

STIERMÜTTER MIT 2 ABKALBUNGEN

81 BACELONA		AT 274.400.517	geb. 16.08.2009	bel. 27.10.2012
gek. 05.09.2012 (2.)			DL: 2/1 10.162-4,57-3,83-854	
ZW: +1046 -0,14 +32 -0,03 +34			HL: 1. 10.162-4,57-3,83-854	
GZW: 127	MW: 129			
V: MANDELA	DE 09 35684041	gGZW: 128	MW: 122	FW: 106 FIT: 111
MV: ROLO	DE 09 19385973			
Z: Strasser Franz, 8741 Weißkirchen				
B: Strasser Franz, 8741 Weißkirchen				
A: Rinderzucht Steiermark, RZStmk.				

82 BRITA		AT 634.322.416	geb. 21.05.2009	bel. 05.10.2012
gek. 23.08.2012 (2.)			DL: 2/1 8.350-4,20-3,70-660	
ZW: +689 +0,00 +29 +0,07 +29			HL: 1. 8.350-4,20-3,70-660	
GZW: 129	MW: 125			
V: GS RAU	AT 653.713.345	gGZW: 130	MW: 117	FW: 103 FIT: 126
MV: WARAN	AT 810.248.934			
Z: Gschwandegger Edeltraud, 3341 Ybbsitz				
B: Gschwandegger Edeltraud, 3341 Ybbsitz				
A: NÖ Genetik, Rinderzuchtverband				

83 SALZBURG		AT 810.823.416	geb. 24.03.2009	bel. 12.01.2013
gek. 21.08.2012 (2.)			DL: 2/1 8.726-3,77-3,36-622	
ZW: +1274 -0,30 +28 -0,22 +27			HL: 1. 8.726-3,77-3,36-622	
GZW: 126	MW: 123			
V: RUAKANA	DE 09 37187135	gGZW: 120	MW: 116	FW: 104 FIT: 108
MV: MATULA	AT 175.020.372			
Z: Zauner Martin/Anna, 4792 Münzkirchen				
B: Zauner Martin/Anna, 4792 Münzkirchen				
A: Fleckviehzuchtverband Inn- und Hausruckviertel, FIH				

84 OMEGA		AT 728.494.316	geb. 30.05.2009	bel. 16.10.2012
gek. 19.07.2012 (2.)			DL: 2/1 8.083-3,81-3,24-569	
ZW: +617 -0,13 +15 -0,04 +19			HL: 1. 8.083-3,81-3,24-569	
GZW: 119	MW: 115			
V: GS RUMGO	AT 168.213.272	gGZW: 138	MW: 125	FW: 104 FIT: 125
MV: RESS	AT 348.995.433			
Z: Gutenthaler Thomas, 4293 Gutau				
B: Weglehner Gabriele/Werner, 4212 Neumarkt im Mühlkreis				
A: Rinderzuchtverband und Erzeugergemeinschaft OÖ, RZO				

85 SABRI		AT 576.063.716	geb. 24.12.2008	bel. 28.09.2012
gek. 21.06.2012 (2.)			DL: 2/1 7.810-3,81-3,36-560	
ZW: +423 -0,09 +11 -0,01 +14			HL: 1. 7.810-3,81-3,36-560	
GZW: 117	MW: 111			
V: VANSTEIN	DE 09 34586859	gGZW: 132	MW: 122	FW: 116 FIT: 112
MV: STEGO	DE 09 14846701			
Z: Kepplinger Hans-Peter, 4115 Kleinzell im Mühlkreis				
B: Kepplinger Hans-Peter, 4115 Kleinzell im Mühlkreis				
A: Rinderzuchtverband und Erzeugergemeinschaft OÖ, RZO				

STIERMÜTTER MIT 2 ABKALBUNGEN

86 BARBARA AT 909.821.316 geb. 08.11.2008 bel. 30.09.2012

gek. 14.06.2012 (2.)

ZW: +964 -0,23 +21 -0,04 +31

GZW: 124 MW: 123

DL: 2/1 8.837-3,80-3,64-658

HL: 1. 8.837-3,80-3,64-658

V: VANSTEIN DE 09 34586859

gGZW: 132 MW: 122 FW: 116 FIT: 112

MV: GAJUS AT 355.303.772

Z: Gollackner Paul, 5301 Eugendorf

B: Gollackner Paul, 5301 Eugendorf

A: Verein der Fleckviehzüchter Salzburgs, VFS

87 GOLDIE AT 378.815.716 geb. 19.10.2008 bel. 01.12.2012

gek. 17.04.2012 (2.)

ZW: +486 -0,01 +20 +0,00 +17

GZW: 118 MW: 115

DL: 2/2 10.476-4,90-3,58-889

HL: 2. 11.140-4,54-3,57-904

V: GS RAU AT 653.713.345

gGZW: 130 MW: 117 FW: 103 FIT: 126

MV: POLDI DE 09 13325437

Z: Schwarzmüller Franz, 4594 Steinbach an der Steyr

B: Schwarzmüller Franz, 4596 Steinbach an der Steyr

A: Rinderzuchtverband und Erzeugergemeinschaft OÖ, RZO

„Hoffentlich
bleiben alle
g'sund, Papa!“

In der Rinderhaltung lassen sich Ausfälle nie ganz vermeiden. Aber Sie können vorsorgen: Die **AGRAR RIND** ist maßgeschneidert für Rinderbauern und schützt zuverlässig. Alle Rinder im Stall, auf der Weide und auf der Alm.

Die Österreichische
Hagelversicherung



Sicher g'scheit.



Mobiles Sandstrahlen



Design für „Räume & Freiräume“ in
Holz, Stein, Bronze und Eisen

arti

Atelier Georg Mühlegger · Bahnhofstraße 3 · A-6361 Hopfgarten
Tel. 0664 3202630 · kontakt@arti.at · www.arti.at

Tel. 07724 / 2107-0
www.mauch.at

MAUCH

Weidemann setzt Maßstäbe. Top-Qualität muss nicht teuer sein.

Mit Top-Grundausstattung

- Serienmäßig mit zwei Hubzylindern
- Abschmierbares Mittelgelenk
- Fahrerschutzdach inklusive Rückhaltesystem
Made in Austria - ROPS/FOPS geprüft
- Klappdach verfügbar
- Bosch Rexroth Antriebskomponenten
- Hubraumstarker 27 PS oder 34 PS
Perkins Motor verfügbar
- Hydraulikölkühler serienmäßig
- Breite je nach Modell von 80 - 165 cm
- Variabel im Gewicht
- Unschlagbare Wendigkeit
- Flexible Ausstattungsvarianten für
individuelle Kundenwünsche



**DER
WEIDEMANN
1160** - Der Hoftrac
mit dem besten Preis-
Leistungsverhältnis
**WIR INFORMIEREN
SIE GERNE!**

Der kleine
WEIDEMANN
kommt als Jubiläums-
modell groß heraus

**WIR INFORMIEREN
SIE GERNE!**



Symbolfotos

Anderungen vorbehalten!



WEIDEMANN

STIERMÜTTER MIT 3 ABKALBUNGEN

88 PRINZESSIN		AT 955.769.616	geb. 05.11.2008
gek. 19.03.2013 (3.)		DL: 3/2 7.947-3,84-3,34-571	
ZW: +157 +0,05 +10 +0,03 +8		HL: 2. 8.466-3,61-3,28-583	
GZW: 117	MW: 107		
V: MALINT	AT 239.726.145	gGZW: 121	MW: 114 FW: 112 FIT: 108
MV: ROMEL	DE 09 11043667		
Z: Trojer Hermine, 9972 Virgen			
B: Enthofer Hubert, 6232 Münster			
A: Rinderzuchtverband Tirol, RZT			

89 ALINA		AT 005.928.114	geb. 16.01.2008
gek. 23.02.2013 (3.)		DL: 3/2 11.745-4,04-3,61-898	
ZW: +636 -0,14 +15 -0,04 +19		HL: 2. 14.394-3,92-3,55-1.076	
GZW: 122	MW: 115		
V: WAL	AT 841.069.834	gGZW: 130	MW: 118 FW: 105 FIT: 123
MV: GS REHARD	AT 416.908.233		
Z: Dörfler Karl, 3664 Martinsberg			
B: Dörfler Karl, 3664 Martinsberg			
A: NÖ Genetik, Rinderzuchtverband			

90 SONNE		AT 755.031.816	geb. 14.11.2008
gek. 18.02.2013 (3.)		DL: 3/2 8.426-4,23-3,25-630	
ZW: +725 -0,09 +23 -0,09 +18		HL: 2. 8.931-3,98-3,21-642	
GZW: 126	MW: 117		
V: GS RAU	AT 653.713.345	gGZW: 130	MW: 117 FW: 103 FIT: 126
MV: MADERA	DE 09 18923365		
Z: Streit Josef, 8684 Spital am Semmering			
B: Streit Josef, 8684 Spital am Semmering			
A: Rinderzucht Steiermark, RZStmk.			

91 FRANKA		AT 812.622.516	geb. 08.10.2008
gek. 13.02.2013 (3.)		DL: 3/2 7.869-4,29-3,83-639	
ZW: +188 +0,01 +9 +0,19 +20		HL: 2. 8.036-4,26-3,93-658	
GZW: 122	MW: 114		
V: WALDBRAND	DE 09 40100513	gGZW: 138	MW: 124 FW: 109 FIT: 123
MV: WATERBERG	DE 09 32739095		
Z: Hittenberger Josef, 4851 Gampern			
B: Hittenberger Josef, 4851 Gampern			
A: Fleckviehzuchtverband Inn- und Hausruckviertel, FIH			

92 ALMENA		AT 186.604.416	geb. 02.11.2007	bel. 28.02.2013
gek. 16.01.2013 (3.)		DL: 3/2 9.664-4,69-3,73-813		
ZW: +40 +0,33 +25 +0,09 +8		HL: 2. 10.726-4,73-3,68-902		
GZW: 121	MW: 112			
V: MALINT	AT 239.726.145	gGZW: 121	MW: 114 FW: 112 FIT: 108	
MV: ROMOR	AT 562.318.633			
Z: Ramsbacher Hans, 9863 Rennweg				
B: Scherzer Reinhard Ing., 9711 Paternion				
A: Kärntner Rinderzuchtverband, KRZV				

STIERMÜTTER MIT 3 ABKALBUNGEN

93 ZIERDE		AT 269.901.217	geb. 03.01.2009
gek. 15.01.2013 (3.)		DL:	3/2 7.716-4,49-3,71-633
ZW: +357 +0,04 +18 +0,09 +19		HL:	2. 8.963-4,56-3,62-734
GZW: 120	MW: 115		
V: GS RAU	AT 653.713.345	gGZW: 130	MW: 117 FW: 103 FIT: 126
MV: ROMEL	DE 09 11043667		
Z: Schweighofer Johann, 8225 Pöllau			
B: Schweighofer Johann, 8225 Pöllau			
A: Rinderzucht Steiermark, RZStmk.			

94 ZINNE		AT 001.561.217	geb. 15.10.2008
gek. 15.01.2013 (3.)		DL:	3/2 8.116-4,22-3,22-603
ZW: +374 +0,02 +17 -0,06 +9		HL:	2. 8.800-3,83-3,24-622
GZW: 115	MW: 110		
V: ILION	DE 09 36284807	gGZW: 119	MW: 110 FW: 112 FIT: 111
MV: POLDI	DE 09 13325437		
Z: Gruber David, 5580 Tamsweg			
B: Gruber David, 5580 Tamsweg			
A: Rinderzuchtverband Salzburg, RZS			

95 REMSE		AT 659.806.316	geb. 25.11.2008	bel. 07.03.2013
gek. 08.01.2013 (3.)		DL:	3/2 8.629-4,32-3,50-675	
ZW: +393 -0,01 +15 +0,01 +14		HL:	2. 9.732-4,30-3,62-771	
GZW: 117	MW: 112			
V: GS RAU	AT 653.713.345	gGZW: 130	MW: 117 FW: 103 FIT: 126	
MV: HOFER	AT 498.149.944			
Z: Tiefenthaller Josef, 4656 Kirchham				
B: Tiefenthaller Hildegard/Josef, 4656 Kirchham				
A: Rinderzuchtverband und Erzeugergemeinschaft OÖ, RZO				

96 EMMA		AT 661.730.516	geb. 18.10.2008
gek. 06.01.2013 (3.)		DL:	3/2 9.277-3,66-3,43-658
ZW: +629 -0,12 +17 +0,00 +22		HL:	2. 9.513-3,66-3,43-675
GZW: 117	MW: 117		
V: HADES	AT 754.776.647	gGZW: 116	MW: 116 FW: 97 FIT: 102
MV: RUMBA	AT 623.710.746		
Z: Mair Josef/Hildegard, 4730 Waizenkirchen			
B: Mair Josef/Hildegard, 4730 Waizenkirchen			
A: Fleckviehzuchtverband Inn- und Hausruckviertel, FIH			

97 LENORA		AT 079.792.616	geb. 10.07.2008	bel. 27.02.2013
gek. 02.01.2013 (3.)		DL:	3/2 9.128-4,27-3,41-702	
ZW: +196 +0,18 +21 +0,07 +12		HL:	2. 9.830-4,34-3,40-760	
GZW: 120	MW: 113			
V: MANITOBA	DE 09 36487481	gGZW: 130	MW: 119 FW: 97 FIT: 124	
MV: ROMEO	DE 09 32145613			
Z: Landlinger Anna Maria, 4921 Hohenzell				
B: Landlinger Anna Maria, 4921 Hohenzell				
A: Fleckviehzuchtverband Inn- und Hausruckviertel, FIH				

STIERMÜTTER MIT 3 ABKALBUNGEN

98 GOLDI	AT 469.658.814	geb. 07.12.2007	bel. 25.01.2013
gek. 07.12.2012 (3.)		DL: 3/2 8.007-4,68-3,89-686	
ZW: +153 +0,26 +25 +0,13 +15		HL: 2. 8.479-4,66-3,88-724	
GZW: 116 MW: 116			
V: GS RUBIKON AT 783.007.607		gGZW: 105 MW: 103 FW: 115 FIT: 98	
MV: REGIO DE 09 18174246			
Z: Haberl Josef, 8190 Birkfeld			
B: Haberl Josef, 8190 Birkfeld			
A: Rinderzucht Steiermark, RZStmk.			

99 FANTA	AT 471.544.414	geb. 31.12.2007	bel. 08.02.2013
gek. 03.12.2012 (3.)		DL: 3/2 10.902-4,01-3,32-799	
ZW: +1132 -0,41 +14 -0,19 +24		HL: 2. 11.045-4,00-3,25-800	
GZW: 119 MW: 117			
V: GS RAU AT 653.713.345		gGZW: 130 MW: 117 FW: 103 FIT: 126	
MV: REMONT DE 09 19879431			
Z: Pausackl Reinhard Ing., 8250 Eichberg			
B: Arzberger Johann, 8250 Voralpe			
A: Rinderzucht Steiermark, RZStmk.			

100 FLOCKE	AT 309.093.816	geb. 28.09.2008	bel. 03.03.2013
gek. 05.11.2012 (3.)		DL: 3/2 8.642-4,61-3,72-720	
ZW: +576 -0,04 +21 +0,02 +22		HL: 2. 9.285-4,78-3,80-797	
GZW: 127 MW: 118			
V: WALDBRAND DE 09 40100513		gGZW: 138 MW: 124 FW: 109 FIT: 123	
MV: HERON AT 444.171.941			
Z: Feldbaumer Andrea/Peter, 8732 Seckau			
B: Feldbaumer Andrea/Peter, 8732 Seckau			
A: Rinderzucht Steiermark, RZStmk.			

101 LEONDA	AT 364.562.216	geb. 26.04.2008	bel. 11.02.2013
gek. 05.11.2012 (3.)		DL: 3/2 10.091-4,03-3,45-755	
ZW: +850 -0,16 +23 -0,07 +24		HL: 2. 11.306-4,08-3,46-852	
GZW: 121 MW: 120			
V: WICHTL AT 808.924.534		gGZW: 115 MW: 114 FW: 85 FIT: 111	
MV: GS INTENSIV AT 310.832.372			
Z: Milchhof Steiner, 2560 Hernstein			
B: Milchhof Steiner, 2560 Hernstein			
A: NÖ Genetik, Rinderzuchtverband			

102 STOCKERL	AT 028.711.916	geb. 28.06.2008	bel. 06.01.2013
gek. 02.11.2012 (3.)		DL: 3/2 8.480-3,96-3,27-613	
ZW: +470 -0,03 +17 -0,10 +9		HL: 2. 9.124-4,08-3,24-667	
GZW: 120 MW: 110			
V: RORRO AT 259.790.447		gGZW: 107 MW: 99 FW: 94 FIT: 116	
MV: WAL AT 841.069.834			
Z: Kern Johann, 3661 Artstetten			
B: Mock Ingrid/Mock Theresia, 3324 Euratsfeld			
A: NÖ Genetik, Rinderzuchtverband			

STIERMÜTTER MIT 3 ABKALBUNGEN

103 WIESE		AT 042.791.616	geb. 25.06.2008	bel. 18.01.2013
gek. 01.11.2012 (3.)			DL: 3/2 9.426-3,66-3,55-680	
ZW: +630 -0,18 +12 -0,12 +13			HL: 1. 9.802-3,67-3,59-711	
GZW: 115	MW: 111			
V: HUMGOLD	DE 09 34697994		gGZW: 109	MW: 106 FW: 95 FIT: 108
MV: RESS	AT 348.995.433			
Z: Hurnaus Josef, 4154 Kollerschlag				
B: Hurnaus Josef, 4154 Kollerschlag				
A: Rinderzuchtverband und Erzeugergemeinschaft OÖ, RZO				

104 GAUDI		AT 919.002.914	geb. 13.03.2008	bel. 19.12.2012
gek. 14.10.2012 (3.)			DL: 3/2 8.446-3,63-3,42-595	
ZW: +840 -0,32 +10 -0,10 +21			HL: 1. 8.592-3,70-3,29-601	
GZW: 123	MW: 114			
V: GS RAU	AT 653.713.345		gGZW: 130	MW: 117 FW: 103 FIT: 126
MV: WEINOLD	DE 09 33663105			
Z: Leibetseder Andrea/Martin, 4150 Berg bei Rohrbach				
B: Leibetseder Andrea/Martin, 4150 Berg bei Rohrbach				
A: Rinderzuchtverband und Erzeugergemeinschaft OÖ, RZO				

105 TARA-ET		AT 288.995.516	geb. 08.03.2008	bel. 20.12.2012
gek. 04.10.2012 (3.)			DL: 3/2 9.517-4,04-3,90-756	
ZW: +860 -0,21 +19 +0,06 +35			HL: 2. 9.666-4,01-3,88-763	
GZW: 130	MW: 125			
V: MANITOBA	DE 09 36487481		gGZW: 130	MW: 119 FW: 97 FIT: 124
MV: ROMEL	DE 09 11043667			
Z: Sigl Simon/Christine, 5121 St. Radegund				
B: Sigl Simon/Christine, 5121 St. Radegund				
A: Fleckviehzuchtverband Inn- und Hausruckviertel, FIH				

106 BETTY		AT 523.550.516	geb. 05.02.2008	bel. 26.11.2012
gek. 19.09.2012 (3.)			DL: 3/2 11.828-4,33-3,37-911	
ZW: +1209 -0,24 +30 -0,19 +27			HL: 2. 13.118-4,56-3,41-1.045	
GZW: 131	MW: 124			
V: VANSTEIN	DE 09 34586859		gGZW: 132	MW: 122 FW: 116 FIT: 112
MV: HOSTRESS	DE 09 16084326			
Z: Steiner Peter, 9971 Matrei in Osttirol				
B: Steiner Peter, 9971 Matrei in Osttirol				
A: Rinderzuchtverband Tirol, RZT				

107 GURTE		AT 375.376.714	geb. 14.11.2007	bel. 07.10.2012
gek. 02.07.2012 (3.)			DL: 3/2 11.059-3,49-3,13-732	
ZW: +1052 -0,45 +7 -0,22 +19			HL: 2. 11.811-3,46-3,25-793	
GZW: 119	MW: 113			
V: HERICH	AT 671.844.642		gGZW: 118	MW: 112 FW: 108 FIT: 107
MV: POLDI	DE 09 13325437			
Z: Heindl Maria/Karl, 3203 Rabenstein an der Pielach				
B: Heindl Maria, 3203 Rabenstein an der Pielach				
A: NÖ Genetik, Rinderzuchtverband				

STIERMÜTTER MIT 3 ABKALBUNGEN

108 NELLY

AT 589.821.114

geb. 05.01.2008

bel. 09.09.2012

gek. 02.06.2012 (3.)

DL: 3/2 9.970-5,13-4,07-917

ZW: +600 +0,01 +25 +0,10 +29

HL: 2. 10.717-5,42-4,14-1.024

GZW: 123 MW: 123

V: GS RAU

AT 653.713.345

gGZW: 130

MW: 117

FW: 103

FIT: 126

MV: WEIPOINT

DE 09 33200884

Z: Ernst Petra/Thomas, 2811 Wiesmath

B: Weber Franz/Josef, 3542 Gföhl

A: NÖ Genetik, Rinderzuchtverband

Rinderzuchtverband OÖ

Zucht | Versteigerung | Kälbermärkte | Export | Besamung



www.rzo.at

professionell
rasche Abwicklung
hohe Qualitätssicherheit

innovativ
überregional
zukunftsweisend



| Linz | Freistadt | Wels | Maria Neustift |

Im Zeichen der Gemütlichkeit



Der Tiroler Zeltverleih ist mit über 14.000 erfolgreichen Veranstaltungen führend in der Ausrichtung großer Events. Von der privaten Jubiläumsfeier bis zum großen Zeltfest sorgen wir für spürbare Entspannung.

Damit Sie schon jetzt auf den Erfolg anstoßen können, ein Prosit der Gemütlichkeit.



TIROLER ZELTVERLEIH

Mit Bedacht bedacht

☎ +43-52 62-62 25 2
info@tiroler-zeltverleih.at
www.tiroler-zeltverleih.at

Agrarhandel Fankhauser

Stützpunkt für lose LIKRA-Milchviehfutter & Auslieferlager für Mineralstoffe

- ✓ Schnelle Zustellung im Silo-LKW
- ✓ Lose Beladung und Kipper
- ✓ Big Bag-Absackung
- ✓ Regionale Betreuung

Fankhauser Agrarhandel OG
Europastraße 1, 6322 Kirchbichl
Tel.: 05332/75349 · E-Mail: g1.handel@aon.at



LIKRA MILCHVIEH I Spezial

Der Laktationsstarter der Extraklasse

LIM U KRA MZ GE +

LIM U KRA MZ Energy +

RUMEN-PLUS-Komplex

*Vereint optimale Energieversorgung
bei gleichzeitig bester Pansenfunktion*

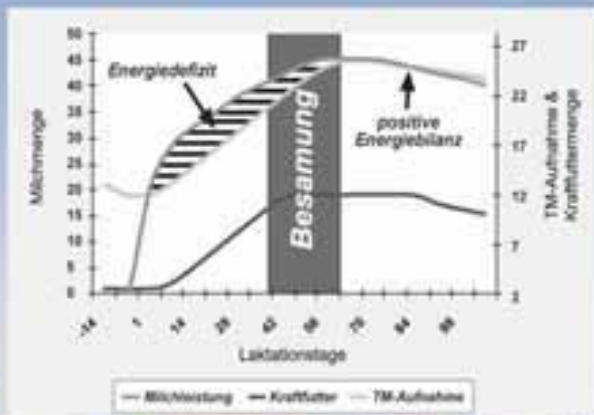

Agrarhandel Fankhauser

Partner von LIKRA Tierernährung

Fankhauser Agrarhandel OG

Europastraße 1, 6322 Kirchbichl
Tel.: 05332 / 75349 · Mobil: 0664 / 433 77 05
Fax: 05332 / 76060 · E-Mail: g1.handel@aon.at

www. **LIKRA** .com

Tierernährung
erfolgreich füttern



GENETISCH AUF HÖCHSTEM NIVEAU!

RINDERZUCHT STEIERMARK – IMMER EINEN SCHRITT VORAUSS

Die Fleckviehzüchter in der Steiermark realisieren seit einigen Jahren den höchsten Zuchtfortschritt. Das drückt sich in der Leistungsentwicklung und in den Erfolgen auf nationalen Schauen aus. Durch den Ankauf von Zuchttieren auf den Zuchtrindermärkten in GREINBACH, LEOBEN und ST. DONAT können Sie an unserem Zuchtfortschritt teilnehmen. Markttermine unter www.rinderzucht-stmk.at.



www.rinderzucht-stmk.at

STIERMÜTTER MIT 4 UND 5 ABKALBUNGEN

109 GAHNA

AT 149.964.316 geb. 09.06.2007

gek. 08.03.2013 (4.)

ZW: +859 -0,21 +19 -0,09 +23

GZW: 121 MW: 118

DL: 4/3 11.336-3,91-3,54-845

HL: 3. 14.578-4,12-3,48-1.107

V: VANSTEIN DE 09 34586859

gGZW: 132 MW: 122 FW: 116 FIT: 112

MV: MICMAC FR 196014411

Z: Friedl Monika/Josef, 8352 Unterlamm

B: Friedl Christian, 8352 Unterlamm

A: Rinderzucht Steiermark, RZStmk.

110 ERLE

AT 044.204.816 geb. 22.02.2008

gek. 02.03.2013 (4.)

ZW: +615 -0,28 +4 +0,01 +22

GZW: 122 MW: 113

DL: 4/3 9.276-3,59-3,65-672

HL: 3. 10.828-4,02-3,58-823

V: ROMARIO AT 704.199.307

gGZW: 120 MW: 113 FW: 94 FIT: 119

MV: MANDL AT 410.617.633

Z: Wurzinger Wolfgang, 4170 Lichtenau im Mühlkreis

B: Wurzinger Wolfgang, 4170 Lichtenau im Mühlkreis

A: Rinderzuchtverband und Erzeugergemeinschaft OÖ, RZO

111 FELIZIA

AT 932.734.314 geb. 05.10.2007

gek. 25.02.2013 (4.)

ZW: +478 -0,04 +17 +0,13 +26

GZW: 127 MW: 119

DL: 4/3 9.492-4,08-3,83-750

HL: 2. 10.491-4,14-3,76-830

V: VANSTEIN DE 09 34586859

gGZW: 132 MW: 122 FW: 116 FIT: 112

MV: WEINOLD DE 09 33663105

Z: Eibelhuber Anton/Notburga, 4715 Taufkirchen/Trattnach

B: Eibelhuber Anton/Notburga, 4715 Taufkirchen/Trattnach

A: Fleckviehzuchtverband Inn- und Hausruckviertel, FIH

112 FINNI

AT 154.665.116 geb. 08.01.2008

gek. 12.02.2013 (4.)

ZW: +673 -0,21 +12 -0,10 +16

GZW: 117 MW: 112

DL: 4/3 9.019-4,35-3,31-691

HL: 3. 9.980-5,02-3,21-822

V: GS RAU AT 653.713.345

gGZW: 130 MW: 117 FW: 103 FIT: 126

MV: REHAKLES AT 229.055.172

Z: Streit Josef, 8684 Spital am Semmering

B: Streit Josef, 8684 Spital am Semmering

A: Rinderzucht Steiermark, RZStmk.

113 FANNI

AT 207.477.414 geb. 31.08.2007

gek. 06.02.2013 (4.)

ZW: +627 +0,02 +27 +0,00 +22

GZW: 127 MW: 120

DL: 4/3 10.075-4,27-3,34-767

HL: 3. 11.434-4,14-3,16-834

V: VANSTEIN DE 09 34586859

gGZW: 132 MW: 122 FW: 116 FIT: 112

MV: RESS AT 348.995.433

Z: Pfeiffer Andreas, 3920 Gr.Gerungs

B: Dorner Susanne/Karl, 3386 Hafnerbach

A: NÖ Genetik, Rinderzuchtverband

STIERMÜTTER MIT 4 UND 5 ABKALBUNGEN

114 MARLENE	AT 270.609.716	geb. 08.01.2008	bel. 03.03.2013
gek. 19.01.2013 (4.)		DL: 4/3 8.968-4,16-3,30-668	
ZW: +754 -0,19 +17 -0,13 +17		HL: 2. 9.693-4,38-3,40-755	
GZW: 118 MW: 114			
V: WESTERN AT 661.547.207		gGZW: 118 MW: 112 FW: 109 FIT: 109	
MV: LEHOR AT 443.194.247			
Z: Gahleitner Norbert, 4121 Altenfelden			
B: Gahleitner Norbert, 4121 Altenfelden			
A: Rinderzuchtverband und Erzeugergemeinschaft OÖ, RZO			

115 SIDO	AT 808.651.114	geb. 07.03.2008	
gek. 17.01.2013 (4.)		DL: 4/3 9.791-4,12-3,81-777	
ZW: +823 -0,04 +31 -0,05 +25		HL: 2. 10.912-4,05-3,81-858	
GZW: 124 MW: 123			
V: VODACH DE 09 35052577		gGZW: 111 MW: 114 FW: 88 FIT: 101	
MV: POLDI DE 09 13325437			
Z: Keplinger Bruno, 4170 Lichtenau im Mühlkreis			
B: Keplinger Bruno, 4170 Lichtenau im Mühlkreis			
A: Rinderzuchtverband und Erzeugergemeinschaft OÖ, RZO			

116 FRANNY FINE	AT 157.510.916	geb. 23.10.2007	bel. 08.03.2013
gek. 12.01.2013 (4.)		DL: 4/3 9.086-4,14-3,66-709	
ZW: +616 -0,11 +17 -0,01 +21		HL: 2. 9.654-4,09-3,66-748	
GZW: 124 MW: 116			
V: VANSTEIN DE 09 34586859		gGZW: 132 MW: 122 FW: 116 FIT: 112	
MV: ROST AT 348.047.247			
Z: Luschnig Erna-Maria/Norbert, 8742 Amering			
B: Luschnig Erna-Maria/Norbert, 8742 Amering			
A: Rinderzucht Steiermark, RZStmk.			

117 NADJA	AT 478.460.814	geb. 03.08.2007	bel. 25.02.2013
gek. 12.01.2013 (4.)		DL: 4/3 8.207-3,98-3,64-626	
ZW: +435 -0,08 +12 +0,05 +19		HL: 2. 8.431-4,17-3,72-665	
GZW: 118 MW: 114			
V: VANSTEIN DE 09 34586859		gGZW: 132 MW: 122 FW: 116 FIT: 112	
MV: BOIS LE VIN FR 186006232			
Z: Reisenegger Anton, 8680 Mürzzuschlag			
B: Reisenegger Anton, 8680 Mürzzuschlag			
A: Rinderzucht Steiermark, RZStmk.			

118 FEILCHEN	AT 032.531.916	geb. 08.12.2007	
gek. 26.12.2012 (4.)		DL: 4/3 8.988-4,01-3,38-664	
ZW: +514 -0,09 +15 -0,01 +17		HL: 3. 10.541-4,18-3,51-810	
GZW: 118 MW: 113			
V: GS RAU AT 653.713.345		gGZW: 130 MW: 117 FW: 103 FIT: 126	
MV: GS POLMUR AT 829.762.947			
Z: Arnhof Martin/Maria, 3860 Heidenreichstein			
B: Arnhof Maria/Martin, 3860 Heidenreichstein			
A: NÖ Genetik, Rinderzuchtverband			

STIERMÜTTER MIT 4 UND 5 ABKALBUNGEN

119 GOLDI	AT 626.267.814	geb. 10.08.2007	bel. 06.03.2013
gek. 16.12.2012 (4.)		DL: 4/3 8.983-4,67-3,48-732	
ZW: +939 +0,06 +44 -0,07 +27		HL: 2. 9.103-4,62-3,70-758	
GZW: 134 MW: 128			
V: GEBALOT DE 09 32785883		gGZW: 129 MW: 116 FW: 112 FIT: 119	
MV: WEINOLD DE 09 33663105			
Z: Gruber Josef/Rosa, 4372 Sankt Georgen am Walde			
B: Reisinger Klemens/Gerlinde, 4284 Tragwein			
A: Rinderzuchtverband und Erzeugergemeinschaft OÖ, RZO			

120 KÖNIG	AT 269.011.114	geb. 22.12.2006	
gek. 19.10.2012 (4.)		DL: 4/3 9.432-4,32-3,69-756	
ZW: +562 -0,10 +16 -0,01 +19		HL: 2. 10.717-4,32-3,71-860	
GZW: 119 MW: 115			
V: REMUS AT 738.066.734		gGZW: 114 MW: 112 FW: 95 FIT: 108	
MV: HUMID DE 09 18912889			
Z: Lenk Georg, 6236 Alpbach			
B: Lenk Georg, 6236 Alpbach			
A: Rinderzuchtverband Tirol, RZT			

121 BIANCA	IT 021001503263	geb. 27.07.2006	
gek. 29.01.2013 (5.)		DL: 5/4 9.766-4,13-3,71-763	
ZW: +304 +0,14 +22 +0,11 +19		HL: 4. 11.017-4,27-3,59-865	
RK: 96			
V: WEINOLD DE 09 33663105		gGZW: 119 MW: 115 FW: 110 FIT: 103	
MV: RUMBA AT 623.710.746			
Z: Schuster Andreas, 39030 Rasen/Antholz			
B: Schuster Andreas, 39030 Rasen/Antholz			
A: Südtiroler Fleckviehzuchtverband, SFZV			

122 BERNINA	AT 111.134.709	geb. 15.04.2006	bel. 13.02.2013
gek. 11.11.2012 (5.)		DL: 5/4 8.499-4,06-3,58-650	
ZW: +391 -0,06 +12 +0,00 +14		HL: 4. 9.327-4,15-3,57-720	
GZW: 126 MW: 111			
V: WINNIPEG DE 09 34492505		gGZW: 144 MW: 125 FW: 114 FIT: 130	
MV: HUMLANG DE 09 15040032			
Z: Eggl Franz, 4890 Weißenkirchen			
B: Eggl Franz, 4890 Weißenkirchen			
A: Rinderzuchtverband und Erzeugergemeinschaft Vöcklabruck, RZV			

123 HELLA	AT 395.606.109	geb. 04.06.2006	bel. 22.12.2012
gek. 24.10.2012 (5.)		DL: 5/4 9.283-4,57-3,25-726	
ZW: +927 -0,14 +27 -0,28 +10		HL: 4. 10.446-4,85-3,22-843	
GZW: 115 MW: 114			
V: MABOIS AT 911.693.172		gGZW: 103 MW: 101 FW: 102 FIT: 102	
MV: HUMLANG DE 09 15040032			
Z: Klammer Josef, 5743 Krimml			
B: Neuner Hannes, 6283 Schwendau			
A: Rinderzuchtverband Tirol, RZT			



Oberösterreichische Besamungsstation GmbH

www.besamungsstation.at



EUROGENETIK

weltweit. führend.

Foto: KeLeKi

Mit Eurogenetik präsentiert der größte Fleckvieh-Besamungsverband der Welt sein Bullenangebot für höchste Ansprüche. | www.eurogenetik.com



Oberösterreichische Besamungsstation GmbH
Dr.-Otmar-Föger-Str. 1 | A-4921 Hohenzell
Tel: +43/7752 82248-10



EUROgenetik
RINDERBESAMUNG

gesund.stark.überlegen.

Bei der Bundes-
fleckviehschau vom
6. bis 7. April 2013
in Rotholz!

Tirol



Genussplatzl

gewachsen und veredelt in Tirol.

Genießen Sie „Qualität Tirol“
Produkte im Rahmen der
Bundesfleckviehschau von
6. – 7. April 2013 in Rotholz.

Ein Tipp für alle Feinschmecker –
das Genussplatzl bietet viele
köstliche Spezialitäten gewachsen
und veredelt in Tirol und ladet
zum Verweilen und Genießen ein:

Tiroler Jahrling

Steak aus dem Holzofen
mit Ofenkartoffel
Jahrlingsburger

Tiroler Hofschwein

Schweinsbraten
mit Semmelknödel und Krautsalat

Veredeltes vom Kalbl und Tiroler Hofschwein

Edelweiße mit Bierbreze
Edelbrater mit Sauerkraut

Zillertaler Krapfen

von den Bucher Bäuerinnen

Genussplatzl

gewachsen und veredelt in Tirol.

1986.

Von diesem Moment an wünschte
ich mir **ein Häuschen** im Grünen –
ganz für mich **allein.**

Heute ist dieser Wunsch Wirklichkeit – dank Rieder Bau.



RIEDERBAU
wir bauen ihre zukunft

Rieder Bau GmbH & Co KG, Hoch- und Tiefbau . seit 1956
Egerbach 12 . A-6334 Schwoich/Kufstein . Tel. +43 10|5372 62688 . www.riederbau.at



 **NEW HOLLAND**
AGRICULTURE

Das beste Traktorenprogramm
von 35 bis 669 PS



STÖCKL

www.stoeckl-lm.at

A - 6363 WESTENDORF

Landtechnikzentrum • Mühlital 68
Tel. 05334/6480 • Fax DW 20 • E-Mail office@stoeckl-lm.at

A-6405 PFAFFENHOFEN/TELFS

Maschinencenter Stöckl • Gewerbepark 4
Tel. 05262/64020 • Fax DW 60 • E-Mail mcs@stoeckl-lm.at

**Große Frühjahrs-Hausmesse
in Westendorf vom 12. bis 14.04.2013**

DL-KÜHE ÜBER 50.000 KG MILCH LL

124 BRINDL		AT 866.943.707	geb. 26.09.2005	bel. 04.01.2013
gek. 03.11.2012 (6.)			DL: 6/5 9.126-4,21-3,04-661	
ZW: +665 -0,21 +12 -0,28 +2			HL: 5. 10.310-4,42-2,94-759	
GZW: 104 MW: 105			LL: 51.002-4,24-3,07-3.728	
V: REGIO	DE 09 18174246		gGZW: 112	MW: 111 FW: 114 FIT: 96
MV: HUMLANG	DE 09 15040032			
Z: Stadler Stefan, 9972 Virgen				
B: Stadler Stefan, 9972 Virgen				
A: Rinderzuchtverband Tirol, RZT				

125 GERA		AT 502.998.409	geb. 02.08.2005	bel. 11.01.2013
gek. 25.10.2012 (6.)			DL: 6/5 9.406-4,11-3,12-680	
ZW: +490 -0,20 +5 -0,19 +3			HL: 4. 10.582-4,23-3,12-778	
GZW: 111 MW: 103			LL: 51.226-4,09-3,11-3.686	
V: WEISSFERDL	DE 09 37168070		gGZW: 109	MW: 99 FW: 107 FIT: 113
MV: WASEN	DE 09 19639278			
Z: Schneider Günter, 4901 Ottnang				
B: Schneider Günter, 4901 Ottnang				
A: Rinderzuchtverband und Erzeugergemeinschaft Vöcklabruck, RZV				

126 RAMADA		IT 021001437590	geb. 14.09.2005	bel. 08.01.2013
gek. 11.11.2012 (5.)			DL: 5/4 10.873-4,27-3,60-855	
ZW: +497 -0,04 +16 +0,07 +22			HL: 4. 12.401-4,11-3,59-954	
RK: 91			LL: 53.430-4,46-3,64-4.334	
V: GS DIONIS	AT 447.242.233		gGZW: 114	MW: 107 FW: 109 FIT: 109
MV: ROLO	DE 09 19385973			
Z: Oberkofler Josef, 39030 St. Jakob im Ahrntal				
B: Gartner Jakob, 39030 St. Jakob im Ahrntal				
A: Südtiroler Fleckviehzuchtverband, SFZV				

127 HERA		AT 674.045.272	geb. 08.11.2003	
gek. 24.12.2012 (6.)			DL: 6/5 8.935-3,98-3,40-660	
ZW: +545 -0,16 +10 -0,13 +9			HL: 2. 10.402-3,84-3,45-758	
GZW: 106 MW: 108			LL: 53.852-4,06-3,46-4.047	
V: REGIO	DE 09 18174246		gGZW: 112	MW: 111 FW: 114 FIT: 96
MV: SALUS	AT 547.801.646			
Z: Loitfellner Franz, 5661 Rauris				
B: Loitfellner Franz, 5661 Rauris				
A: Verein der Fleckviehzüchter Salzburgs, VFS				

128 SAMBA		AT 668.721.807	geb. 06.07.2005	bel. 11.02.2013
gek. 15.12.2012 (6.)			DL: 6/5 9.744-3,85-3,25-691	
ZW: +689 -0,18 +15 -0,15 +12			HL: 5. 10.939-3,80-3,18-763	
GZW: 111 MW: 111			LL: 54.462-3,88-3,27-3.892	
V: HORNER	AT 496.772.572		gGZW: 99	MW: 106 FW: 74 FIT: 103
MV: RUMBA	AT 623.710.746			
Z: Mittermüllner Johann, 4190 Bad Leonfelden				
B: Mittermüllner Gerlinde/Johann, 4190 Bad Leonfelden				
A: Rinderzuchtverband und Erzeugergemeinschaft OÖ, RZO				

DL-KÜHE ÜBER 50.000 KG MILCH LL

129 LISA		AT 436.504.509	geb. 12.11.2005	bel. 14.02.2013
gek. 23.12.2012 (6.)			DL: 6/5 10.013-4,58-3,36-796	
ZW: +306 +0,02 +15 -0,10 +4			HL: 5. 11.627-4,41-3,38-906	
GZW: 107 MW: 106			LL: 54.601-4,60-3,37-4.353	
V: REPTEIT DE 09 32059928		gGZW: 106	MW: 101	FW: 103 FIT: 108
MV: GS BONSAI AT 307.347.233				
Z: Gadinger Brigitte/Josef, 2571 Altenmarkt an der Triesting				
B: Gadinger Brigitte/Josef, 2571 Altenmarkt an der Triesting				
A: NÖ Genetik, Rinderzuchtverband				

130 SISSI		AT 080.261.509	geb. 19.04.2005
gek. 16.02.2013 (6.)			DL: 6/5 10.360-4,40-3,42-811
ZW: +722 -0,13 +20 -0,09 +18			HL: 5. 11.099-4,74-3,30-893
GZW: 114 MW: 115			LL: 54.734-4,38-3,44-4.279
V: REGIO DE 09 18174246		gGZW: 112	MW: 111 FW: 114 FIT: 96
MV: RUMBA AT 623.710.746			
Z: Weber Franz/Josef, 3542 Gfoehl			
B: Weber Franz/Josef, 3542 Gfoehl			
A: NÖ Genetik, Rinderzuchtverband			

131 MERY		AT 827.802.472	geb. 05.09.2004
gek. 05.02.2013 (7.)			DL: 7/6 8.907-4,78-3,75-760
ZW: +598 +0,02 +27 -0,03 +18			HL: 5. 9.912-4,76-3,60-829
GZW: 115 MW: 117			LL: 55.298-4,82-3,79-4.760
V: REPTEIT DE 09 32059928		gGZW: 106	MW: 101 FW: 103 FIT: 108
MV: WASTL AT 809.002.134			
Z: Gadinger Brigitte/Josef, 2571 Altenmarkt an der Triesting			
B: Gadinger Brigitte/Josef, 2571 Altenmarkt an der Triesting			
A: NÖ Genetik, Rinderzuchtverband			

132 BLUME		AT 098.140.414	geb. 11.04.2006	bel. 09.11.2012
gek. 12.09.2012 (5.)			DL: 5/4 11.313-4,17-3,62-881	
ZW: +877 -0,15 +25 -0,08 +24			HL: 3. 14.050-4,16-3,53-1.080	
GZW: 120 MW: 120			LL: 55.743-4,17-3,60-4.328	
V: ROMEL DE 09 11043667		gGZW: 113	MW: 111 FW: 97	FIT: 108
MV: POLDI DE 09 13325437				
Z: Grundboeck Ernst, 3161 St. Veit an der Gölsen				
B: Grundböck Rosina/Ernst, 3161 St. Veit an der Gölsen				
A: NÖ Genetik, Rinderzuchtverband				

133 NAOMI		AT 918.020.745	geb. 06.09.2004
gek. 26.01.2013 (7.)			DL: 7/6 9.578-4,59-3,51-776
ZW: +208 +0,13 +18 +0,05 +11			HL: 5. 10.403-4,71-3,60-865
GZW: 119 MW: 111			LL: 60.924-4,63-3,52-4.965
V: HUMID DE 09 18912889		gGZW: 115	MW: 108 FW: 112 FIT: 106
MV: RUMBA AT 623.710.746			
Z: Schneeberger Personengemeinschaft, 9971 Matri in Osttirol			
B: Kofler Herwig, 9633 Reisach			
A: Kärntner Rinderzuchtverband, KRZV			

DL-KÜHE ÜBER 50.000 KG MILCH LL

134 TRIXI		AT 905.854.372	geb. 26.11.2003	bel. 01.12.2012
gek. 02.10.2012 (7.)			DL: 7/6 9.186-3,77-3,53-670	
ZW: +237 -0,09 +3 +0,02 +10			HL: 5. 10.584-3,82-3,42-766	
GZW: 108 MW: 106			LL: 62.470-3,77-3,52-4.553	
V: RUMBA AT 623.710.746		gGZW: 109	MW: 106	FW: 107 FIT: 104
MV: GERSON AT 464.170.411				
Z: Rettensteiner Hubert, 5542 Flachau				
B: Rettensteiner Hubert, 5542 Flachau				
A: Rinderzuchtverband Salzburg, RZS				

135 MERI		AT 937.581.172	geb. 01.12.2003	
gek. 07.10.2012 (7.)			DL: 7/6 9.135-5,18-3,36-780	
ZW: +382 +0,05 +20 -0,04 +10			HL: 4. 10.238-5,09-3,36-865	
GZW: 107 MW: 110			LL: 65.472-5,17-3,38-5.596	
V: REGIO DE 09 18174246		gGZW: 112	MW: 111	FW: 114 FIT: 96
MV: BOIS LE VIN FR 186006232				
Z: Walitsch Fritz, 7543 Neusiedl b. G.				
B: Walitsch Fritz, 7543 Neusiedl b. G.				
A: Burgenländischer Rinderzuchtverband, BRZV				

136 FRANZI		AT 442.340.909	geb. 01.12.2005	bel. 14.02.2013
gek. 26.12.2012 (6.)			DL: 6/5 12.695-4,42-3,27-976	
ZW: +708 -0,25 +10 -0,12 +15			HL: 5. 16.251-4,88-3,22-1.316	
GZW: 114 MW: 111			LL: 68.811-4,44-3,28-5.308	
V: RESS AT 348.995.433		gGZW: 111	MW: 107	FW: 104 FIT: 106
MV: GS HOLLENTHO AT 521.440.833				
Z: Bollwein Franz, 3150 Wilhelmsburg				
B: Radler Monika/Christian, 4201 Gramastetten				
A: Rinderzuchtverband und Erzeugergemeinschaft OÖ, RZO				

137 HOLIDAY		AT 917.564.772	geb. 02.07.2004	
gek. 19.10.2012 (6.)			DL: 6/5 11.184-4,05-3,40-834	
ZW: +513 -0,21 +5 -0,20 +3			HL: 5. 12.623-4,66-3,31-1.006	
GZW: 106 MW: 103			LL: 70.353-4,10-3,45-5.312	
V: GS REHARD AT 416.908.233		gGZW: 96	MW: 98	FW: 96 FIT: 99
MV: HESSL AT 504.790.471				
Z: Lenk Georg, 6236 Alpbach				
B: Lenk Georg, 6236 Alpbach				
A: Rinderzuchtverband Tirol, RZT				

138 GAMSI		AT 700.745.572	geb. 04.10.2003	bel. 01.06.2012
gek. 01.04.2012 (7.)			DL: 7/7 10.133-4,17-3,48-775	
ZW: +328 -0,28 -7 -0,14 +1			HL: 5. 11.838-3,94-3,37-866	
GZW: 101 MW: 98			LL: 72.742-4,20-3,49-5.600	
V: MIRCO AT 723.665.445		gGZW: 106	MW: 107	FW: 94 FIT: 106
MV: GS PIMOR AT 273.235.164				
Z: Arzberger Josef, 8250 Voralpe				
B: Arzberger Josef, 8250 Voralpe				
A: Rinderzucht Steiermark, RZStmk.				

DL-KÜHE ÜBER 50.000 KG MILCH LL

139 WAAGE AT 795.042.447 geb. 07.09.2002 bel. 15.02.2013

gek. 07.01.2013 (9.) DL: 9/8 8.660-3,97-3,24-625
ZW: -1 -0,19 -14 -0,11 -8 HL: 7. 9.566-4,12-3,24-703
GZW: 97 MW: 92 LL: 73.856-3,98-3,26-5.347
V: GS HORNIST AT 752.552.542 gGZW: 99 MW: 98 FW: 95 FIT: 105
MV: GS SAM AT 271.520.962
Z: Kern Peter, 8250 Vorau
B: Kern Peter, 8250 Vorau
A: Rinderzucht Steiermark, RZStmk.

140 LORE AT 216.426.272 geb. 21.11.2002

gek. 23.08.2012 (8.) DL: 8/7 8.973-4,65-3,67-747
ZW: -65 +0,02 -1 -0,04 -5 HL: 7. 10.020-4,75-3,83-859
GZW: 103 MW: 97 LL: 74.354-4,69-3,72-6.250
V: RESS AT 348.995.433 gGZW: 111 MW: 107 FW: 104 FIT: 106
MV: STAR AT 491.100.157
Z: Schwaighofer Markus, 6343 Erl
B: Schwaighofer Markus, 6343 Erl
A: Rinderzuchtverband Tirol, RZT

141 DILLI AT 057.271.647 geb. 04.08.2001 bel. 30.11.2012

gek. 21.06.2012 (9.) DL: 9/8 9.897-3,92-3,39-724
ZW: -164 -0,09 -13 -0,07 -11 HL: 3. 11.110-4,16-3,38-838
GZW: 96 MW: 91 LL: 90.110-3,99-3,42-6.677
V: STRELLER AT 474.437.441 gGZW: 103 MW: 99 FW: 97 FIT: 108
MV: PONGO AT 672.818.146
Z: Holzer Gerhard, 4363 Pabneukirchen
B: Holzer Katrin/Gerhard, 4363 Pabneukirchen
A: Rinderzuchtverband und Erzeugergemeinschaft OÖ, RZO

ActiProt®
EIWEISSFUTTER!

Zum ersten Mal laden die zwei Fleckviehzuchtvereine Bad Häring & Schwoich zur gemeinsamen

Jubiläumsausstellung

Sonntag, 21. April 2013, ab 10 Uhr
beim Dafinghof Schwoich

Ehrenschutz:

Tfr. Landwirtschaftskammerpräsident

Ing. Josef Hechenberger

Verbandsobmann

ÖR Kaspar Ehammer

Bgm. Bad Häring

Hermann Ritzer

Bgm. Schwoich

Josef Dillersberger

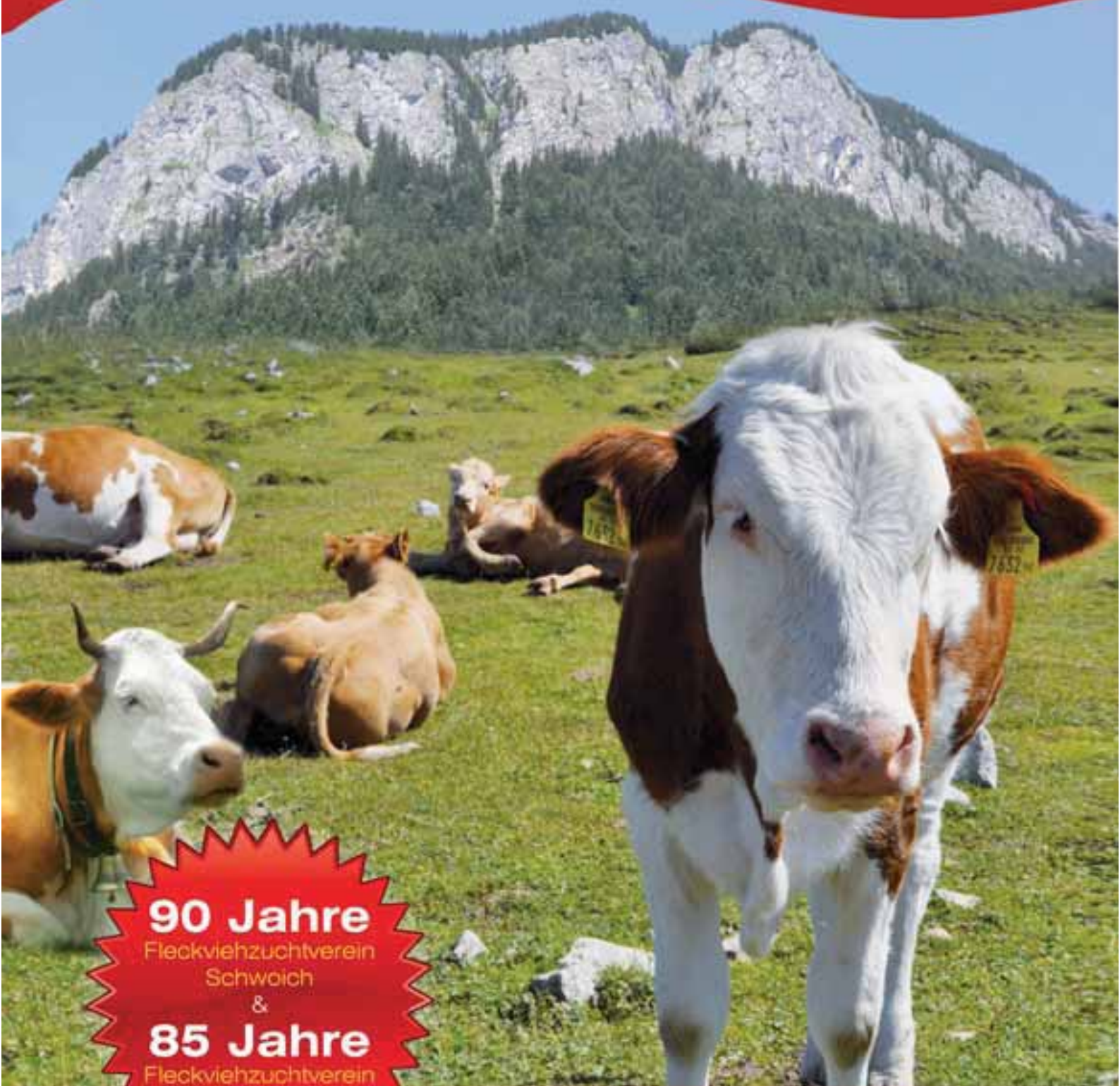

90 Jahre

Fleckviehzuchtverein
Schwoich

&

85 Jahre

Fleckviehzuchtverein
Bad Häring

MAISHOFEN

ÖSTERREICHS GRÖSSTER MILCHKUHMARKT!



Versteigerungen 2013

Nr.	Tag	Datum	
869.	Donnerstag	25. April	FL-Stiere, weibliche Tiere
870.	Donnerstag	23. Mai	weibliche Tiere
871.	Donnerstag	22. August	weibliche Tiere
872.	Donnerstag	19. September	weibliche Tiere
873.	Donnerstag	10. Oktober	weibliche Tiere
874.	Donnerstag	24. Oktober	weibliche Tiere
875.	Donnerstag	7. November	FL-Stiere, weibliche Tiere
876.	Donnerstag	21. November	PI-Herbststiermarkt, weibliche Tiere
877.	Donnerstag	12. Dezember	weibliche Tiere

- Alle Tiere sind BVD-unverdächtig und stammen aus staatlich anerkannten tbc-, bang-, leukose- und IBR/IPV-freien Beständen
- Eutergesundheitskontrolle
- Sämtliche Großrinder sind geweidet und gealpt
- Versteigerungsbeginn: 9.15 Uhr: Zuchtkälberversteigerung / ca. 10.00 Uhr: Großrinderversteigerung
- Versteigerungsreihenfolge: Alle PI (inkl. trächtige Tiere) – FL in Milch – alle HF – FL trächtig – Tiere mit Eutermängel – Kategorie Nutztvieh (Zuchtstiere werden immer vor den weiblichen PI-Tieren versteigert). Zucht- und Nutztier werden ständig ab Hof vermittelt

Jährlich werden über 3.500 abgekaltete Kühe über die Versteigerungen vermarktet!



RINDERZUCHTVERBAND
S A L Z B U R G

Erzeugergemeinschaft für Zucht- und Nutztier

Mayerhoferstraße 12 • 5751 Maishofen • Austria
Tel. +43 / (0)6542 / 68229-0 • Fax ... 68229-81
office@rinderzuchtverband.at

www.rinderzuchtverband.at

KUHLINIE BETTY

RETTY AT 902.417.918 (Reumut x GS Rau x Dollar)

geb. 02.02.12

gGZW: 130 (59) **MW:** 123 **FW:** 108 **FIT:** 119

+628 +0,03 +29 +0,06 +26

Exterieur: 108 - 105 - 108 - 117

Züchter: Ratzberger Johann, 3352 St. Peter **Besitzer:** Schmid Martin, 3351 Weistrach

Die GS Rau-Tochter Betty ist eine der bekanntesten und erfolgreichsten Fleckviehkühe Österreichs. Betty wurde 2009 in Greinbach Bundessiegerin der Stiermütter und 2011 in Ried Bundessiegerin bei den Dauerleistungskühen. Aus Betty wurden bereits zwei Söhne für den Prüfeinsatz von GENOSTAR angekauft. Die B-Kuhfamilie stammt vom bekannten Fleckviehzuchtbetrieb Ratzberger. Betty ist auch die Mutter des hochinteressanten Reumut-Kandidaten Retty und der sehr hoch typisierten Waldbrand-Tochter Belana.



GS Rau-Betty (Mutter von Retty)

Großmutter von Retty:

142 BELLA		AT 645.262.145	geb. 07.03.2001	bel. 22.12.2012
gek. 03.09.2012 (9.)			DL: 9/8 10.071-4,37-3,41-783	
ZW: +31 -0,09 -5 +0,02 +3			HL: 4. 10.218-4,94-3,28-840	
GZW: 99	MW: 100		LL: 94.764-4,34-3,44-7.368	
V: DOLLAR	DE 06 64003375	gGZW: 85	MW: 96	FW: 70 FIT: 97
MV: HAU RED	DE 05 05328629			
Z: Edy Karl, 3162 Rainfeld				
B: Ratzberger Johann, 3352 St. Peter Au				
A: NÖ Genetik, Rinderzuchtverband				

Mutter von Retty:

143 BETTY	AT 645.693.607	geb. 08.08.2004
gek. 02.02.2013 (7.)		DL: 7/6 10.092-4,47-3,51-806
ZW: +301 -0,03 +10 +0,07 +16		HL: 4. 12.042-4,80-3,42-990
GZW: 120 MW: 111		LL: 64.301-4,47-3,54-5.149
V: GS RAU AT 653.713.345	gGZW: 130	MW: 117 FW: 103 FIT: 126
MV: DOLLAR DE 06 64003375		
Z: Ratzberger Johann, 3352 St. Peter Au		
B: Ratzberger Johann, 3352 St. Peter Au		
A: NÖ Genetik, Rinderzuchtverband		

Halbschwester von Retty:

144 BEAUTY	AT 370.124.316	geb. 09.11.2007	bel. 04.10.2012
gek. 19.04.2012 (3.)		DL: 3/2 9.175-4,46-3,47-727	
ZW: +348 +0,09 +21 +0,09 +19		HL: 2. 9.963-4,41-3,54-792	
GZW: 120 MW: 117			
V: GS WOSSI AT 078.233.709	gGZW: 108	MW: 109	FW: 105 FIT: 94
MV: GS RAU AT 653.713.345			
Z: Ratzberger Johann, 3352 St. Peter Au			
B: Ratzberger Johann, 3352 St. Peter Au			
A: NÖ Genetik, Rinderzuchtverband			

Halbschwester von Retty:

145 BAVARIA	AT 183.218.117	geb. 16.10.2008	bel. 11.11.2012
gek. 22.08.2012 (2.)		DL: 2/1 9.094-4,52-3,54-733	
ZW: +25 -0,02 -1 +0,10 +8		HL: 1. 9.094-4,52-3,54-733	
gGZW: 106 MW: 104			
V: MANDL AT 410.617.633	gGZW: 120	MW: 113	FW: 112 FIT: 107
MV: GS RAU AT 653.713.345			
Z: Ratzberger Johann, 3352 St. Peter Au			
B: Ratzberger Johann, 3352 St. Peter Au			
A: NÖ Genetik, Rinderzuchtverband			

Halbschwester von Retty:

146 BELANA	AT 235.983.917	geb. 20.12.2010
gek. 25.02.2013 (1.)		Einsatzleistung: 29,6 kg
ZW: +810 +0,06 +39 +0,08 +35		
gGZW: 139 MW: 130		
V: WALDBRAND DE 09 40100513	gGZW: 138	MW: 124 FW: 109 FIT: 123
MV: GS RAU AT 653.713.345		
Z: Ratzberger Johann, 3352 St. Peter Au		
B: Ratzberger Johann, 3352 St. Peter Au		
A: NÖ Genetik, Rinderzuchtverband		

BIO - METZGEREI

www.biometzger.at



JUFFINGER



TIROL

Bio Metzgerei Juffinger GmbH
6335 Thiersee; Marbling 15
Tel.: +43 (0) 5376 21300
Fax: +43 (0) 5376 21300-15
E-Mail: mail@biometzger.at

Euer Partner in Tirol:
Anton Juffinger



FIRMA BAIER VIEHHANDEL

Radau 11 • 5360 St. Wolfgang im Salzkammergut
Tel.: 06137/5104 • Fax.: 06137//5104-4
E-Mail: ramsnerbauer@aon.at • Internet: www.familie-baier.at

Ihr Experte im Zuchtviehbereich

Because we CAN...

...die interessantesten Jungvererber kommen aus
Greifenberg



WELTWEIT 10/199300

Fitness und Eutervererbung

GZW **142**

MW **125**

Euter **117**



SILVERSTAR 10/179930

Milchleistung und Exterieur



GZW **139**

MW **135**

Euter **115**



WELTENBURG 10/199150

**Die Nummer 1 der Fleckviehzucht
Fitness, Inhaltsstoffe, Fundament**

GZW **146**

MW **131**

Fu **122**

Zweckverband II für künstliche Besamung der Haustiere

Hechenwanger Str. 10-12 86926 Greifenberg

Telefon: +49 8192-9336-3 Fax: +49 8192-9336-40

E-Mail: info@besamungsstation.eu www.besamungsstation.eu



KUHLINIE MEISE

RAUL AT 067.387.916 (GS Rau x Weinold x Romel)

geb. 18.07.08

gGZW: 131 (72) **MW:** 114 **FW:** 129 **FIT:** 118

+578 -0,19 +9 +0,03 +23

Exterieur: 109 - 106 - 105 - 125

Züchter: Feichtlbauer Gerlinde/Franz, 4760 Raab **Besitzer:** EUROGENETIK

Die Vertreterinnen der M-Familie geben in der ausgezeichneten Fleckviehherde des Betriebes Feichtlbauer seit Jahrzehnten den Ton an. In dieser Kuhfamilie ist alles zu finden: Ausstellungskühe, 100.000 l Kühe, Kühe mit überdurchschnittlichen Leistungen und hervorragende Jungkühe. Die Weinold-Tochter Meise ist die Mutter von Raul, von welchem auch eine Töchtergruppe präsentiert wird. Meise kann bereits eine LL von über 50.000 kg Milch vorweisen. Von Meise wird ihre Malhaxl-Tochter Maibluemchen als almelkende Erstlingskuh ausgestellt. Die Kuhlinie wird durch die Hupsol-Tochter Mariette, welche eine Schwester von Meise ist komplettiert.



Weinold-Meise (Mutter von Raul)



Malhaxl-Maibluemchen
(Halbschwester von Raul)

Mutter von Raul

147 MEISE		AT 373.210.509	geb. 04.04.2006	bel. 01.11.2012
gek. 01.05.2012 (5.)			DL: 5/4 9.975-4,46-3,68-812	
ZW: +680 -0,09 +21 +0,03 +26			HL: 3. 10.328-4,75-3,59-862	
GZW: 132	MW: 120		LL: 52.148-4,55-3,70-4.300	
V: WEINOLD	DE 09 33663105	gGZW: 119 MW: 115 FW: 110 FIT: 103		
MV: ROMEL	DE 09 11043667			
Z: Feichtlbauer Franz/Gerlinde, 4760 Raab				
B: Feichtlbauer Franz/Gerlinde, 4760 Raab				
A: Fleckviehzuchtverband Inn- und Hausruckviertel, FIH				

Halbschwester von Raul

148 MAIBLUEMCHEN	AT 950.576.317	geb. 01.05.2010	bel. 11.10.2012
gek. 30.07.2012 (1.)		100 Tage: 3.317-4,51-3,31-259	
ZW: +589 -0,02 +23 -0,01 +20		Einsatzleistung: 35,6 kg	
GZW: 128	MW: 118		
V: MALHAXL	DE 09 37239252	gGZW: 118	MW: 110 FW: 97 FIT: 117
MV: WEINOLD	DE 09 33663105		
Z: Feichtlbauer Franz/Gerlinde, 4760 Raab			
B: Feichtlbauer Franz/Gerlinde, 4760 Raab			
A: Fleckviehzuchtverband Inn- und Hausruckviertel, FIH			

Tante von Raul

149 MARIETTE	AT 950.588.717	geb. 14.08.2010	bel. 21.02.2013
gek. 16.11.2012 (1.)		Einsatzleistung: 37,8 kg	
V: HUPSOL	DE 09 37793170	gGZW: 126	MW: 104 FW: 113 FIT: 134
MV: ROMEL	DE 09 11043667		
Z: Feichtlbauer Franz/Gerlinde, 4760 Raab			
B: Feichtlbauer Franz/Gerlinde, 4760 Raab			
A: Fleckviehzuchtverband Inn- und Hausruckviertel, FIH			



GS ILKON AT 376.376.418 (Ilion x Manitoba x Romel)

geb. 26.06.00

gGZW: 131 (67) **MW:** 118 **FW:** 106 **FIT:** 125

+459 +0,10 +26 +0,07 +21

Exterieur: 106 - 97 - 112 - 119

Züchter: Sitka Engelbert, 8190 Miesenbach bei Birkfeld **Besitzer:** GENOSTAR

GS Ilkon stammt aus der N-Linie des Zuchtbetriebes Engelbert Sitka. Diese Kuhfamilie geht auf die Stammkuh Napolis zurück, deren Tochter Nera und Enkelin Niki ausgestellt sind. Nera ist die Mutter des GS Rave-Sohnes GS Venezuela, der einen herausragenden Euterzuchtwert aufweist. Niki ist die Mutter von GS Ilkon. Beide Kühe wurden bereits über ET genutzt. Nicola (V: Vanstein) ist eine Nichte zu Nera bzw. eine Cousine von Niki. Die N-Linie zählt zu den Leistungsträgern in der Herde der Familie Sitka, wo die Kühe in Anbindehaltung gehalten werden. Beide Jungvererber aus diesem Kuhstamm untermauern die Vererbungstendenz der Kuhfamilie hinsichtlich Euterqualität und Leistungssicherheit.

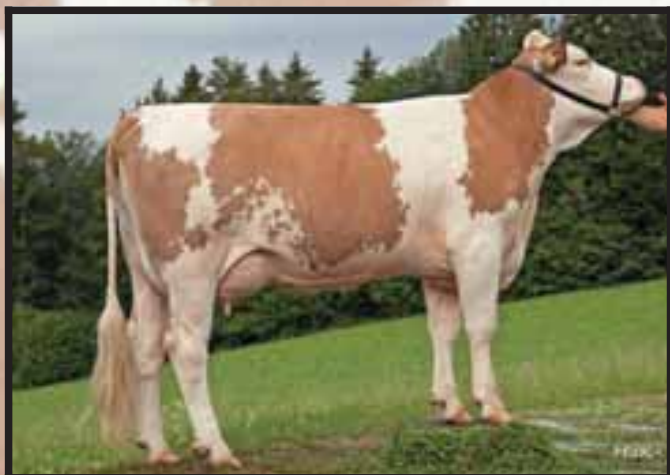

Manitoba-Niki (Mutter von GS Ilkon)



Romel-Nera (Großmutter von GS Ilkon)

Großmutter von GS Ilkon

150 NERA		AT 563.458.809	geb. 11.11.2005
gek. 08.02.2013 (5.)			DL: 5/4 11.546-4,22-3,64-907
ZW: +695 -0,08 +22 -0,11 +16			HL: 2. 12.620-4,32-3,61-1.001
GZW: 117	MW: 115		LL: 54.296-4,31-3,68-4.338
V: ROMEL	DE 09 11043667	gGZW: 113 MW: 111 FW: 97 FIT: 108	
MV: MILLE	FR 196010475		
Z: Sitka Engelbert, 8190 Miesenbach bei Birkfeld			
B: Sitka Engelbert, 8190 Miesenbach bei Birkfeld			
A: Rinderzucht Steiermark, RZStmk.			

Großtante von GS Ilkon

151 NICOLA	AT 144.704.616	geb. 06.03.2008	bel. 08.02.2013
gek. 16.09.2012 (3.)		DL: 3/2 11.992-3,84-3,60-893	
ZW: +1058 -0,03 +42 -0,05 +33		HL: 2. 13.979-3,96-3,52-1.046	
gGZW: 129 MW: 128			
V: VANSTEIN DE 09 34586859		gGZW: 132 MW: 122 FW: 116 FIT: 112	
MV: RAAB AT 720.200.445			
Z: Sitka Engelbert, 8190 Miesenbach bei Birkfeld			
B: Sitka Engelbert, 8190 Miesenbach bei Birkfeld			
A: Rinderzucht Steiermark, RZStmk.			

Mutter von GS Ilkon

152 NIKI	AT 144.707.916	geb. 13.03.2008	bel. 17.01.2013
gek. 29.11.2012 (3.)		DL: 3/2 9.573-3,77-3,78-723	
ZW: +675 -0,03 +26 -0,01 +23		HL: 2. 10.423-3,80-3,76-788	
gGZW: 126 MW: 119			
V: MANITOBA DE 09 36487481		gGZW: 130 MW: 119 FW: 97 FIT: 124	
MV: ROMEL DE 09 11043667			
Z: Sitka Engelbert, 8190 Miesenbach bei Birkfeld			
B: Sitka Engelbert, 8190 Miesenbach bei Birkfeld			
A: Rinderzucht Steiermark, RZStmk.			

ActiProt®
EIWEISSFUTTER !



KUHLINIE SISSI

VIVIANO AT 329.644.119 (GS Rumgo x Vanstein x Romel)

geb. 04.09.11

gGZW: 137 (69) **MW:** 132 **FW:** 97 **FIT:** 127

+1157 -0,09 +40 +0,00 +41

Exterieur: 98 - 95 - 102 - 107

Züchter: Mariacher Bernhard, 9972 Virgen **Besitzer:** EUROGENETIK

Viviano ist ein etwas späterer aber sehr hoch typisierter Rumgo-Sohn, gezüchtet von Bernhard Mariacher aus Virgen. Mit einem GZW von 137 und einer Milchmengenvererbung von + 1.157 Mkg bei ausgeglichenem Eiweiß untermauert er seinen Besamungseinsatz. Er ist zudem für Kalbinnenbesamungen geeignet. Gezüchtet ist Viviano aus einer leistungs- und formstarken Kuhfamilie, welche auf die Stammkuh Humlang-Sissi zurückgeht. Die ausgestellten Tiere der Kuhlinie Sissi sind 2 Töchter und 1 Enkelin der Stammkuh, die Enkelin ist die Mutter des Besamungstieres Viviano. Die Kuhlinie von Sissi zeigt bei allen Nachkommen ein sehr einheitliches Vererbungsbild auf hohem Leistungsniveau.

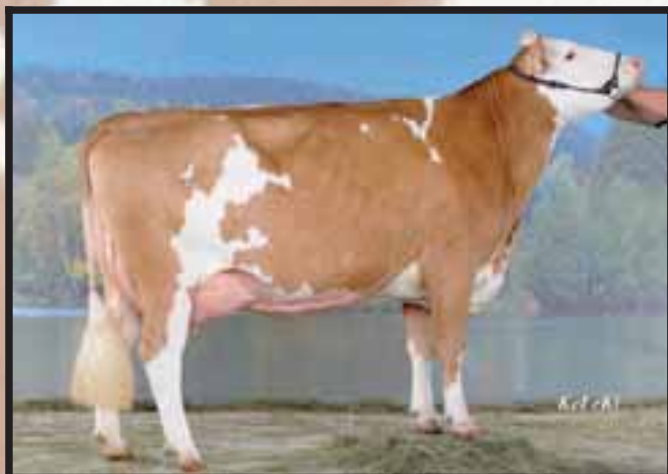

Vanstein-Sissi I (Mutter von Viviano)



Viviano

Großtante von Viviano

153 SELLI	AT 999.236.214	geb. 30.07.2007	bel. 02.01.2013
gek. 17.11.2012 (4.)		DL: 4/3 8.501-4,19-3,65-667	
ZW: +94 -0,11 -4 -0,02 +2		HL: 3. 10.017-4,05-3,55-762	
GZW: 101 MW: 100			
V: HERNANDES AT 756.612.307		gGZW: 109 MW: 105 FW: 99 FIT: 107	
MV: HUMLANG DE 09 15040032			
Z: Mietschnig Erhard, 9991 Dölsach			
B: Mietschnig Erhard, 9991 Dölsach			
A: Rinderzuchtverband Tirol, RZT			

Großtante von Viviano

154 SANI	AT 523.659.616	geb. 18.07.2008	bel. 24.01.2013
gek. 23.11.2012 (3.)		DL: 3/2 6.620-3,97-3,55-498	
ZW: -187 -0,05 -11 -0,04 -10		HL: 2. 8.521-3,81-3,50-623	
GZW: 93 MW: 92			
V: REPTEIT DE 09 32059928		gGZW: 106	MW: 101 FW: 103 FIT: 108
MV: HUMLANG DE 09 15040032			
Z: Mietschnig Erhard, 9991 Dölsach			
B: Mietschnig Erhard, 9991 Dölsach			
A: Rinderzuchtverband Tirol, RZT			

Mutter von Viviano

155 SISSI I	AT 013.782.517	geb. 02.03.2009	bel. 23.09.2012
gek. 01.08.2012 (2.)		DL: 2/1 8.674-4,69-3,83-739	
ZW: +485 -0,01 +20 +0,07 +22		HL: 1. 8.674-4,69-3,83-739	
GZW: 124 MW: 118			
V: VANSTEIN DE 09 34586859		gGZW: 132	MW: 122 FW: 116 FIT: 112
MV: ROMEL DE 09 11043667			
Z: Mariacher Bernhard, 9972 Virgen			
B: Mariacher Bernhard, 9972 Virgen			
A: Rinderzuchtverband Tirol, RZT			



wird an folgenden Terminen in der RGO | Arena in Lienz angeboten:

Dienstag, 14. Mai 2013
Dienstag, 10. September 2013
Dienstag, 1. Oktober 2013
Dienstag, 22. Oktober 2013
Dienstag, 19. November 2013

RGO | Tierzucht, Julius Durst-Straße 6, 9900 Lienz
04852/6655-39 – tierzucht@rgo.at/www.rgo.at

HUBERTUS AT 956.467.619 (Humpert x Winnipeg x Streller)

geb. 26.10.12

gGZW: 138 (60) **MW:** 122 **FW:** 121 **FIT:** 122

+938 -0,14 +28 -0,08 +26

Exterieur: 104 - 107 - 105 - 105

RETSINA AT 065.047.122 (Reumut x Winnipeg x Streller)

geb. 06.01.13

gGZW: 136 (59) **MW:** 121 **FW:** 112 **FIT:** 132

+740 -0,08 +24 +0,00 +26

Exterieur: 103 - 101 - 99 - 112

Züchter und Besitzer: Vormayr Roswitha/Johann, 4742 Pram

Vertreterinnen aus der W-Familie des Betriebes Vormayr waren immer wieder auf Ausstellungen erfolgreich. Zinoba präsentiert sich als sehr vitale Winnipeg-Tochter in der 4. Laktation. Sie wurde schon wiederholt gespült. Von den bisher untersuchten männlichen Kälbern gibt es mehrere interessante Kandidaten in Aufzucht. Von Zinoba stehen bereits der Zott-Sohn Zotter und der Diadora-Sohn Disco im Besamungseinsatz. Auf der BFVS wird Zinoba gemeinsam mit ihren beiden Zwillingstöchtern Zeile und Zelle präsentiert. Sowohl Zinoba als auch ihre beiden Vanstein-Töchter weisen höchste Zuchtwerte auf.



Winnipeg-Zinoba
(Mutter von Hubertus und Retsina)

Mutter von Hubertus und Retsina

156 ZINOBA	AT 877.993.409	geb. 05.08.2006	bel. 21.01.2013
gek. 26.10.2012 (4.)		DL: 4/3 10.573-4,48-3,43-836	
ZW: +815 -0,08 +28 -0,03 +26		HL: 2. 11.388-4,67-3,38-916	
GZW: 135 MW: 122			
V: WINNIPEG DE 09 34492505		gGZW: 144	MW: 125 FW: 114 FIT: 130
MV: STRELLER AT 474.437.441			
Z: Vormayr Johann/Roswitha, 4742 Pram			
B: Vormayr Johann/Roswitha, 4742 Pram			
A: Fleckviehzuchtverband Inn- und Hausruckviertel, FIH			

Halbschwester von Hubertus und Retsina

157 ZEILE	AT 808.352.116	geb. 07.03.2009	
gek. 23.01.2013 (2.)		DL: 2/1 9.818-4,15-3,55-756	
ZW: +885 -0,08 +30 +0,00 +31		HL: 1. 9.818-4,15-3,55-756	
GZW: 138 MW: 127			
V: VANSTEIN DE 09 34586859		gGZW: 132	MW: 122 FW: 116 FIT: 112
MV: WINNIPEG DE 09 34492505			
Z: Vormayr Johann/Roswitha, 4742 Pram			
B: Vormayr Johann/Roswitha, 4742 Pram			
A: Fleckviehzuchtverband Inn- und Hausruckviertel, FIH			

Halbschwester von Hubertus und Retsina

158 ZELLE	AT 808.353.216	geb. 07.03.2009	bel. 02.01.2013
gek. 21.10.2012 (2.)		DL: 2/1 8.204-4,18-3,72-648	
ZW: +653 -0,03 +25 +0,05 +26		HL: 1. 8.204-4,18-3,72-648	
GZW: 134 MW: 122			
V: VANSTEIN DE 09 34586859		gGZW: 132	MW: 122 FW: 116 FIT: 112
MV: WINNIPEG DE 09 34492505			
Z: Vormayr Johann/Roswitha, 4742 Pram			
B: Vormayr Johann/Roswitha, 4742 Pram			
A: Fleckviehzuchtverband Inn- und Hausruckviertel, FIH			



Maschinenring

Die Profis
vom
Land

Dein Job beim Maschinenring

Nütze die Chance als Maschinenring-Mitarbeiter.
Ob bei der Grünraumpflege oder dem Personalleasing,
der Maschinenring bietet dir attraktive
Verdienstmöglichkeiten in deiner Region.

Maschinenring Personal eGen, MR-Service Tirol reg.Gen.m.b.H.

Tel.: 05 9060700



J. u. A. FRISCHEIS



Rinderställe

A-4441 Behamberg, Tel: 07252 73853-0
e-mail: office@braeuer.cc, www.braeuer.cc

WIR VERWIRKLICHEN IHRE VORSTELLUNGEN

Brauer-Stalltechnik – Innovation durch Erfahrung für Ihren Rinderstall!

Informieren Sie sich und planen Sie Ihren Rinderstall für die Zukunft vor Ort mit unserem Außendienst-Mitarbeiter Rupert Zehentner, Telefon +43 / (0)676 / 841 900 370. Es zählt sich aus!

Mehr Informationen über unser komplettes Produktprogramm Rinder-, Schweine- und Pferdeställe finden Sie unter www.braeuer.cc

das beste aus einer hand



unser | **angebot**

küchen
schlafzimmer
wohnraum
heimtextilien
fenster
türen

unser | **können**



aufs beste einrichten

**MÖBEL
& TISCHLEREI
SPRENGER**

DER NEUE KIA SORENTO.
Das Kraftpaket
mit integriertem
Komfortpaket.



The Power to Surprise



AUTOHAUS
KIRCHBICHL

BRUNNER

*...mit uns kann
man reden!*

Loferer Straße 10 | Telefon 05332-72517 | www.autobrunner.at

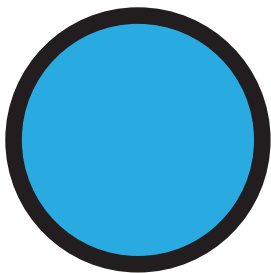

PICHLER.ebbs

kfz.technik

land.technik

melk.technik

metall.technik

Wildbichler Strasse 49

A-6341 Ebbs

T: +43.(0)5373.42304

F: +43.(0)5373.42304-4

www.ebbs-schmied.at

Für dich und mich

Sicher ist sicher!

www.ama.at



Zartheitsgarantie.

Zu den strengen Auflagen des AMA-Gütesiegels zählt bei Rindfleisch auch dessen fachgerechte Reifung.

Nur gut abgehangene Steaks entfalten ihr volles Aroma und sind so saftig wie zart. Aber auch die gesicherte Herkunft, sorgfältig ausgewähltes Futter und tiergerechte Haltung machen den Unterschied.

Und da alle Richtlinien gerade so gut sind wie ihre Kontrolle, wird dreifach kontrolliert – durch unabhängige Experten. Und zwar vom Stall bis ins Verkaufsgeschäft. Sicher ist sicher.



- ✓ Ausgezeichnete QUALITÄT
- ✓ Nachvollziehbare HERKUNFT
- ✓ Unabhängige KONTROLLE

RAUL

AT 067.387.916 / geb. 18.07.2008

Züchter: Feichtlbauer Franz und Gerlinde, Raab

Besitzer: EUROgenetik

GS RAU AT 653.713.345

RUMBA

RALBO

IRINA

GS MALF

5/4 9.552 - 4,34 - 3,29 - 729

IRISA

MEISE *TA AT 373.210.509

WEINOLD

WEINOX

5/4 9.975 - 4,46 - 3,68 - 812

MIMI *TA

ROMEL (A)

HL: 3. 10.328 - 4,75 - 3,59 - 862

7/7 10.390 - 4,11 - 3,61 - 802

MAEDI



Raul zählt seit Beginn der genomischen Zuchtwertschätzung zu den hoffnungsvollsten GS Rau-Söhnen. Der Stier stammt von der bekannten Weinold-Tochter Meise vom Betrieb Feichtlbauer, wo auch noch Raul's Großmutter im Stall steht. Das überdurchschnittliche Exterieur gibt Raul auch an seine Nachkommen weiter. Obwohl erst ca. 30 Töchter abgekalbt haben, ist es trotzdem möglich, eine Töchtergruppe zu präsentieren. Raul-Töchter haben genügend Kapazität und eine gute Bemuskelung. Die Euter sind fest angesetzt. Von Raul kann eine moderate Verbesserung der Milchleistung und auch der Inhaltsstoffe erwartet werden. Für die Besamung von Kalbinnen ist Raul nicht geeignet.

Exterieurzuchtwerte		0 Töchter (66)					ZW
Merkmal	Tendenz	88	100	112	124	136	
Rahmen							109
Bemuskelung							106
Fundament							105
Euter							125
Kreuzhöhe	klein						110
Körperlänge	kurz						106
Hüftbreite	schmal						105
Rumpftiefe	seicht						108
Beckenneigung	eben						102
Spr.winkel	steil						98
Spr.auspräg.	voll						103
Fessel	durchtrittig						101
Trachten	niedrig						96
Voreuterlänge	kurz						105
Sch.euterlänge	kurz						109
Voreuteraufhäng.	locker						105
Zentralband	nicht ausg.						124
Euterboden	tief						115
Strichlänge	kurz						89
Strichdicke	dünn						90
Strichplatz vo.	außen						114
Strichstell. hi.	nach außen						117
Euterreinheit	Nebenstr.						111
							reine Euter

Milch	2 Töchter	MW: 114 (69)
+ 578 Mkg	+ 0,03 F %	+ 9 Fkg
		+ 0,03 E %
		+ 23 Ekg

Fleisch	FW: 129 (95)
NTZ: 131 (96)	AUS: 115 (95)
	HKL: 118 (95)

Fitness	FIT: 118 (70)
BEF: + 1 %	FRUmat: 106 (54)
KVpat: 91 (97)	KVmat: 123 (68)
TOTpat: 96 (92)	TOTmat: 110 (60)
	MBK: 101 (69)
	ZZ: 111 (68)
	PERS: 94 (69)
	ND: 113 (63)

Positive Eigenschaften
► Doppelnutzung, Euter, Nutzungsdauer

MW 114 (69)	FW 129 (95)	FIT 118 (70)	GZW 131 (72)
----------------	----------------	-----------------	-----------------

NACHZUCHTGRUPPE NACH RAUL

159 KAMILLA	AT 794.138.218	geb. 18.10.2010	bel. 11.02.2013
gek. 03.01.2013 (1.)			
Einsatzleistung: 30,6 kg			
V: RAUL	AT 067.387.916	gGZW: 131	MW: 114 FW: 129 FIT: 118
MV: HERBERT	AT 388.887.842		
Z:	Kobl Müller Hermann, 4131 Kirchberg ob der Donau		
B:	Kobl Müller Hermann, 4131 Kirchberg ob der Donau		
A:	Rinderzuchtverband und Erzeugergemeinschaft OÖ, RZO		

160 ELVIRA	AT 826.995.817	geb. 23.09.2010	
gek. 22.12.2012 (1.)			
Einsatzleistung: 33,4 kg			
V: RAUL	AT 067.387.916	gGZW: 131	MW: 114 FW: 129 FIT: 118
MV: HERBERT	AT 388.887.842		
Z:	Pichler Adolf Jun./Doris, 4716 Hofkirchen/Trattnach		
B:	Pichler Adolf Jun./Doris, 4716 Hofkirchen/Trattnach		
A:	Fleckviehzuchtverband Inn- und Hausruckviertel, FIH		

161 REBEKKA	AT 456.184.218	geb. 28.10.2010	bel. 28.02.2013
gek. 23.12.2012 (1.)			
Einsatzleistung: 30,8 kg			
V: RAUL	AT 067.387.916	gGZW: 131	MW: 114 FW: 129 FIT: 118
MV: MAIKOENIG	AT 381.907.945		
Z:	Hauer Alois/Elfriede, 4773 Eggerding		
B:	Hauer Alois/Elfriede, 4773 Eggerding		
A:	Fleckviehzuchtverband Inn- und Hausruckviertel, FIH		

162 LIMA	AT 890.015.517	geb. 07.09.2010	bel. 05.01.2013
gek. 24.11.2012 (1.)			
Einsatzleistung: 32,0 kg			
V: RAUL	AT 067.387.916	gGZW: 131	MW: 114 FW: 129 FIT: 118
MV: HERBERT	AT 388.887.842		
Z:	Leimhofer Hermine, 4362 Bad Kreuzen		
B:	Gösweiner Eva, 4582 Spital am Pyhrn		
A:	Rinderzuchtverband und Erzeugergemeinschaft OÖ, RZO		

163 JULLI	AT 360.522.618	geb. 20.10.2010	
gek. 01.02.2013 (1.)			
Einsatzleistung: 27,2 kg			
V: RAUL	AT 067.387.916	gGZW: 131	MW: 114 FW: 129 FIT: 118
MV: MAIKOENIG	AT 381.907.945		
Z:	Stahr Manuela/Robert, 4776 Diersbach		
B:	Stahr Manuela/Robert, 4776 Diersbach		
A:	Fleckviehzuchtverband Inn- und Hausruckviertel, FIH		

NACHZUCHTGRUPPE NACH RAUL

164 MAXI

AT 439.109.418 geb. 13.12.2010

gek. 06.02.2013 (1.)

Einsatzleistung: 30,4 kg

V: RAUL AT 067.387.916 gGZW: 131 MW: 114 FW: 129 FIT: 118

MV: RESS AT 348.995.347

Z: Wögerbauer Johanna/Leopold, 4201 Gramastetten

B: Wögerbauer Johanna/Leopold, 4201 Gramastetten

A: Rinderzuchtverband und Erzeugergemeinschaft OÖ, RZO

165 DIRA

AT 465.620.818 geb. 18.12.2010

bel. 29.12.2012

gek. 08.11.2012 (1.)

Einsatzleistung: 32,8 kg

V: RAUL AT 067.387.916 gGZW: 131 MW: 114 FW: 129 FIT: 118

MV: SENSOR DE 09 38836777

Z: Spieler Andrea/Georg , 4906 Eberschwang

B: Spieler Andrea/Georg , 4906 Eberschwang

A: Fleckviehzuchtverband Inn- und Hausruckviertel, FIH

ActiProt[®]
EIWEISSFUTTER !



gesund.stark.überlegen.

EUROgenetik.com

Die Marke einer starken Gruppe



RINDERZUCHT TIROL



Mit EUROgenetik präsentiert der größte Fleckvieh-Besamungsverband der Welt sein Bullenangebot für höchste Ansprüche. Die Grundlage hierfür bilden rund 500.000 HB-Kühe in über 17.000 Zuchtbetrieben und mehr als 1 Million Erstbesamungen in Deutschland und Österreich. Die Trägerorganisationen von EUROgenetik prägen seit Jahrzehnten die Fleckviehzucht in Europa und darüber hinaus.

Gemeinsam wird diese Führungsrolle in Zukunft noch weiter ausgebaut. Bewusst besteht EUROgenetik ausschließlich aus bäuerlichen Organisationen, um die Interessen der Züchter langfristig zu wahren. Unsere Investitionen in das Zuchtprogramm garantieren optimierten Zuchtfortschritt und besten Service für unsere Kunden.

www.eurogenetik.com

EUROgenetik
RINDERBESAMUNG

RAURUAPA

DE 09 42685770 / geb. 13.04.2008

Züchter: Götz Markus und M., Deining

Besitzer: EUROgenetik

GS RAU AT 653.713.345

RUMBA

RALBO

IRINA

GS MALF

5/4 9.552 - 4,34 - 3,29 - 729

IRISA

WARUAPA DE 09 38844690

RUAP

ROMEN

1/1 8.313 - 4,29 - 3,63 - 659

WARIANA

REPORT

HL: 1. 8.313 - 4,29 - 3,63 - 659

7/7 12.382 - 3,96 - 3,48 - 921

WARINA



Rauruapa stammt aus der Vollschwester des Stieres Ruptal und ist somit ein weiterer Vertreter aus der W-Familie des Betriebes Götz. Von Rauruapa sind die ersten Töchter in Deutschland und Österreich in Milch. Sie fallen auf den Betrieben durch ihre sehr hohen Einsatzleistungen positiv auf. Die bisher besichtigten Töchter sind sehr rahmig und können kurz als „Kühe mit Rau-Eutern und Ruap-Fundamenten“ beschrieben werden. Für die Besamung von Kalbinnen ist Rauruapa nicht geeignet. Auf die Ergebnisse der nächsten Zuchtwertschätzung darf man gespannt sein. Man rechnet mit einer Verbesserung des Milchwertes und des Zuchtwertes für das Fundament.

Exterieurzuchtwerte		0 Töchter (68)					ZW
Merkmal	Tendenz	88	100	112	124	136	
Rahmen							114
Bemuskelung							107
Fundament							94
Euter							118
Kreuzhöhe	klein					groß	113
Körperlänge	kurz					lang	121
Hüftbreite	schmal					breit	115
Rumpftiefe	seicht					tief	111
Beckenneigung	eben					abfallend	98
Spr.winkel	steil					säbelbeinig	105
Spr.auspräg.	voll					trocken	94
Fessel	durchtrittig					steil	93
Trachten	niedrig					hoch	101
Voreuterlänge	kurz					lang	107
Sch.euterlänge	kurz					lang	109
Voreuteraufhäng.	locker					fest	104
Zentralband	nicht ausg.					stark ausg.	118
Euterboden	tief					hoch	114
Strichlänge	kurz					lang	101
Strichdicke	dünn					dick	107
Strichplatz vo.	außen					innen	125
Strichstell. hi.	nach außen					nach innen	107
Euterreinheit	Nebenstr.					reine Euter	103
Optimum <input type="checkbox"/>							

Milch	5 Töchter	MW: 112 (70)
+ 603 Mkg	- 0,15 F %	+ 17 Ekg

Fleisch	FW: 104 (91)
NTZ: 113 (94)	AUS: 89 (88)
	HKL: 101 (92)

Fitness	FIT: 110 (70)
BEF: + 4 %	FRUmat: 103 (55)
KVpat: 87 (92)	KVmat: 124 (67)
TOTpat: 95 (84)	TOTmat: 109 (61)
	MBK: 102 (70)
	ZZ: 103 (68)
	PERS: 88 (70)
	ND: 109 (65)

Positive Eigenschaften
 ► Kuhfamilie, Euter, Milch

MW 112 (70)	FW 104 (91)	FIT 110 (70)	GZW 119 (72)
-----------------------	-----------------------	------------------------	------------------------

NACHZUCHTGRUPPE NACH RAURUAPA

166 BRISE	AT 438.272.118	geb. 21.11.2010
gek. 02.01.2013 (1.)		
Einsatzleistung: 30,8 kg		
V: RAURUAPA	DE 09 42685770	gGZW: 119 MW: 112 FW: 104 FIT: 110
MV: MALINT	AT 239.726.145	
Z: Grasböck Johann, 4192 Schenkenfelden		
B: Grasböck Johann, 4192 Schenkenfelden		
A: Rinderzuchtverband und Erzeugergemeinschaft OÖ, RZO		

167 MONI	AT 463.776.318	geb. 20.08.2010	bel. 04.02.2013
gek. 19.11.2012 (1.)			
Einsatzleistung: 31,0 kg			
V: RAURUAPA	DE 09 42685770	gGZW: 119 MW: 112 FW: 104 FIT: 110	
MV: HIPPO	DE 09 12392042		
Z: Padinger Josef, 5212 Pöndorf			
B: Stockinger Christian, 4891 Pöndorf			
A: Rinderzuchtverband und Erzeugergemeinschaft Vöcklabruck, RZV			

168 AMELIE	AT 268.985.318	geb. 16.09.2010
gek. 30.12.2012 (1.)		
Einsatzleistung: 31,2 kg		
V: RAURUAPA	DE 09 42685770	gGZW: 119 MW: 112 FW: 104 FIT: 110
MV: MADERA	DE 09 18923365	
Z: Preining Andreas/Anita, 4191 Vorderweißenbach		
B: Preining Andreas/Anita, 4191 Vorderweißenbach		
A: Rinderzuchtverband und Erzeugergemeinschaft OÖ, RZO		

169 OLIVIA	AT 467.560.118	geb. 26.07.2010	bel. 27.09.2012
gek. 10.08.2012 (1.)			
ZW: +777 -0,17 +19 -0,09 +20		200 Tage: 6.098-3,52-2,94-394	
GZW: 117 MW: 118		100 Tage: 3.113-3,28-2,76-188	
Einsatzleistung: 34,4 kg			
V: RAURUAPA	DE 09 42685770	gGZW: 119 MW: 112 FW: 104 FIT: 110	
MV: JEREZ RED	DE 01 14151905		
Z: Riedlmair Leopold/Gerlinde, 4931 Mettmach			
B: Riedlmair Leopold/Gerlinde, 4931 Mettmach			
A: Fleckviehzuchtverband Inn- und Hausruckviertel, FIH			

170 ZEISERL	AT 761.237.117	geb. 08.08.2010	bel. 08.02.2013
gek. 14.10.2012 (1.)			
		100 Tage: 2.389-3,26-3,06-151	
Einsatzleistung: 26,0 kg			
V: RAURUAPA	DE 09 42685770	gGZW: 119 MW: 112 FW: 104 FIT: 110	
MV: HUMGOLD	DE 09 34697994		
Z: Schiffbänker Wolfgang, 4813 Altmünster			
B: Schiffbänker Wolfgang, 4813 Altmünster			
A: Rinderzuchtverband und Erzeugergemeinschaft Vöcklabruck, RZV			

NACHZUCHTGRUPPE NACH RAURUAPA

171 VENEDIG AT 475.213.618 geb. 12.09.2010 bel. 05.12.2012

gek. 14.10.2012 (1.)

100 Tage: 2.319-4,15-3,36-174
Einsatzleistung: 23,0 kg

V: RAURUAPA DE 09 42685770 gGZW: 119 MW: 112 FW: 104 FIT: 110

MV: RESS AT 348.995.433

Z: Grubmüller Anna/Gottfried , 5241 Maria Schmolln

B: Grubmüller Anna/Gottfried , 5241 Maria Schmolln

A: Fleckviehzuchtverband Inn- und Hausruckviertel, FIH

172 ZUNDA AT 453.064.918 geb. 24.09.2010

gek. 17.03.2013 (1.)

Einsatzleistung: 30,2 kg

V: RAURUAPA DE 09 42685770 gGZW: 119 MW: 112 FW: 104 FIT: 110

MV: WEINOLD DE 09 33663105

Z: Mayrhofer Leopold, 4722 Peuerbach

B: Mayrhofer Leopold, 4722 Peuerbach

A: Fleckviehzuchtverband Inn- und Hausruckviertel, FIH

ActiProt®
EIWEISSFUTTER !

YES, HE CAN!

WASHINGTON 646000
Waldbbrand x Vanstein x Weinold

GZW
138

**KRAFTVOLLER
LEISTUNGSVERERBER
MIT POSITIVEM EIWEISS**

- + 962 kg Milch
- 0,06 % Fett
- + 35 kg Fett
- + 0,05 % Eiweiß
- + 38 kg Eiweiß

MBK
115

**DER XL-FLECKVIEHBULLE:
GRÖSSE, LÄNGE,
STÄRKE, BREITE**

**DRÜSIGE, FEST
AUFGEHÄNGTE EUTER**

**OPTIMALE STRICHLÄNGE
(100!) SOWIE
STRICHSTELLUNG**

MW
129

Zellzahl
101

FIT
110

Foto: K&L&H

Mit Eurogenetik präsentiert der größte Fleckvieh-Besamungsverband Europas sein Bullenangebot für höchste Ansprüche. | www.eurogenetik.com

EUROgenetik
RINDERBESAMUNG

gesund.stark.überlegen.



Zucht- und Besamungsunion Hessen eG
An der Hessenhalle 1 | D-36304 Alsfeld
Tel: +49/66 31/7 84 10 | Tel: +49/66 31/7 84 48 | kontakt@zbh.de

GS RAVE

AT 400.484.214 / geb. 26.02.2008

Züchter: Wippl Sabine, 3281 Wieselburg-Land, Furth 5

Besitzer: GENOSTAR

GS RAU AT 653.713.345

RUMBA

RALBO

IRINA

GS MALF

5/4 9.552 - 4,34 - 3,29 - 729

IRISA

BARONESS DE 09 40439722

HERICH

HERON

4/3 10.738 - 4,08 - 3,65 - 829

BAVARIA

POLDI

HL: 3. 11.687 - 4,49 - 3,67 - 954

6/6 10.638 - 4,18 - 3,39 - 805

BARONES



Einer der meist eingesetzten genomischen Jungvererber der internationalen Fleckviehzucht ist GS Rave. Sein hoher genomisch optimierter GZW von 133 in Kombination mit +1.065 in der Milch und einem Fitnesswert von 123 und 129 Punkten im Euter sprechen eindeutig für die hohe Nachfrage. Nicht unwesentlich ist aber, dass aktuell sein Vater GS Rau einer der besten Wiedereinsatzvererber der letzten Jahre ist. Gezüchtet wurde GS Rave von der zuchtbegeisterten Familie Wippl aus Oberndorf. Seine Mutter, die Herich-Tochter Baroness, überzeugt nicht nur selbst mit ihrer äußeren Erscheinung und ihrer Leistungsstärke, sondern auch durch ihre vier melkenden Töchter.

Exterieurzuchtwerte		0 Töchter (67)					ZW
Merkmal	Tendenz	88	100	112	124	136	
Rahmen			█				102
Bemuskelung			█				96
Fundament			█				104
Euter			█				129
Kreuzhöhe	klein		█				102
Körperlänge	kurz		█				100
Hüftbreite	schmal		█				104
Rumpftiefe	seicht		█				100
Beckenneigung	eben		█				99
Spr.winkel	steil	█					101
Spr.auspräg.	voll		█				104
Fessel	durchtrittig		█				98
Trachten	niedrig		█				106
Voreuterlänge	kurz		█				107
Sch.euterlänge	kurz		█				113
Voreuteraufhäng.	locker		█				111
Zentralband	nicht ausg.		█				113
Euterboden	tief		█				114
Strichlänge	kurz	█					79
Strichdicke	dünn	█					92
Strichplatz vo.	außen		█				116
Strichstell. hi.	nach außen		█				118
Euterreinheit	Nebenstr.		█				113
							reine Euter

Milch	4 Töchter	MW: 127 (71)
+ 1.065 Mkg	- 0,15 F %	+ 32 Fkg
		- 0,01 E %
		+ 37 Ekg

Fleisch	FW: 97 (94)
NTZ: 95 (96)	AUS: 98 (89)
	HKL: 103 (95)

Fitness	FIT: 123 (71)
BEF: + 0 %	FRUmat: 97 (55)
KVpat: 99 (99)	KVmat: 113 (70)
TOTpat: 102 (96)	TOTmat: 106 (62)
	MBK: 105 (71)
	ZZ: 118 (69)
	PERS: 99 (71)
	ND: 119 (65)

Positive Eigenschaften
► Milch, Euter, Fitness

MW 127 (71)	FW 97 (94)	FIT 123 (71)	GZW 133 (73)
----------------	---------------	-----------------	-----------------

NACHZUCHTGRUPPE NACH GS RAVE

173 RONJA	AT 442.729.917	geb. 13.07.2010	bel. 18.11.2012
gek. 11.09.2012 (1.)		100 Tage: 3.048-3,35-3,18-199	
ZW: +172 -0,07 +2 +0,00 +6		Einsatzleistung: 28,0 kg	
GZW: 105	MW: 104		
V: GS RAVE	AT 400.484.214	gGZW: 133	MW: 127 FW: 97 FIT: 123
MV: REWAX	AT 653.230.207		
Z: Freund Franziska, 3925 Arbesbach			
B: Böhm Verena/Markus , 3863 Reingers			
A: NÖ Genetik, Rinderzuchtverband			

174 OPAL	AT 934.226.517	geb. 19.07.2010	bel. 31.10.2012
gek. 05.09.2012 (1.)		100 Tage: 2.640-3,80-3,23-186	
ZW: +717 -0,17 +16 -0,10 +17		Einsatzleistung: 23,6 kg	
GZW: 113	MW: 116		
V: GS RAVE	AT 400.484.214	gGZW: 133	MW: 127 FW: 97 FIT: 123
MV: VAGABUND	DE 09 34694674		
Z: Steindl Johann, 3524 Grainbrunn			
B: Steindl Johann, 3524 Grainbrunn			
A: NÖ Genetik, Rinderzuchtverband			

175 ASTRID	AT 513.214.717	geb. 23.07.2010	
gek. 29.01.2013 (1.)		Einsatzleistung: 25,6 kg	
V: GS RAVE	AT 400.484.214	gGZW: 133	MW: 127 FW: 97 FIT: 123
MV: GS MALHAX	AT 153.674.133		
Z: Wurzenberger Johann, 3270 Scheibbs			
B: Wurzenberger Martin, 3270 Scheibbs			
A: NÖ Genetik, Rinderzuchtverband			

176 ZITRONE	AT 803.598.817	geb. 28.07.2010	bel. 20.01.2013
gek. 02.11.2012 (1.)		100 Tage: 2.481-3,95-3,06-174	
		Einsatzleistung: 26,0 kg	
V: GS RAVE	AT 400.484.214	gGZW: 133	MW: 127 FW: 97 FIT: 123
MV: ROCKET	AT 378.211.733		
Z: Fuchsluger Anna, 3340 Waidhofen Ybbs			
B: Fuchsluger Monika/Josef , 3340 Waidhofen an der Ybbs			
A: NÖ Genetik, Rinderzuchtverband			

177 MALIS	AT 197.226.218	geb. 13.08.2010	bel. 11.01.2013
gek. 14.09.2012 (1.)		100 Tage: 2.317-4,35-3,44-181	
ZW: +233 +0,01 +11 +0,02 +10		Einsatzleistung: 24,2 kg	
GZW: 111	MW: 110		
V: GS RAVE	AT 400.484.214	gGZW: 133	MW: 127 FW: 97 FIT: 123
MV: GS WALKO	AT 434.721.542		
Z: Braun Gabriele, 3925 Arbesbach			
B: Braun Gabriele, 3925 Arbesbach			
A: NÖ Genetik, Rinderzuchtverband			

NACHZUCHTGRUPPE NACH GS RAVE

178 SUSI AT 403.229.318 geb. 18.09.2010 bel. 11.03.2013

gek. 15.01.2013 (1.)

Einsatzleistung: 32,6 kg

V: GS RAVE AT 400.484.214 gGZW: 133 MW: 127 FW: 97 FIT: 123

MV: WARAN AT 810.248.934

Z: Berger Josef, 3072 Kasten

B: Milchhof Steiner, 2560 Hernstein

A: NÖ Genetik, Rinderzuchtverband

179 EHRE AT 119.839.918 geb. 05.11.2010

gek. 20.02.2013 (1.)

Einsatzleistung: 29,6 kg

V: GS RAVE AT 400.484.214 gGZW: 133 MW: 127 FW: 97 FIT: 123

MV: RANDY DE 09 18555090

Z: Lindner Christine/Andreas, 5300 Hallwang

B: Lindner Christine/Andreas, 5300 Hallwang

A: NÖ Genetik, Rinderzuchtverband

180 TAPFER AT 119.840.218 geb. 18.11.2010

gek. 11.01.2013 (1.)

Einsatzleistung: 29,4 kg

V: GS RAVE AT 400.484.214 gGZW: 133 MW: 127 FW: 97 FIT: 123

MV: SAMUT DE 09 30988845

Z: Lindner Christine/Andreas, 5300 Hallwang

B: Lindner Christine/Andreas, 5300 Hallwang

A: NÖ Genetik, Rinderzuchtverband

ActiProt[®]
EIWEISSFUTTER !



JEDER STIER EIN ÖSTERREICHER!



GENOSTAR[®]
RINDERBESAMUNG GMBH

www.genostar.at

GENOSTAR – ZU 100% AUS EIGENER ZUCHT

Eigenständigkeit ist in der Züchtung nicht selbstverständlich. Die österreichischen Züchter können Spitzenstiere hervorbringen, ursprünglich und zukunftsweisend, wie es unserem Selbstverständnis entspricht. Um die wertvollen Reserven der österreichischen Zuchtkühe optimal zu nutzen, investiert GENOSTAR verstärkt in die genomische Selektion. Diese Strategie ist der sicherste Weg zum nachhaltigen Zuchtfortschritt. GENOSTAR will gemeinsam mit den Züchtern neue Maßstäbe setzen. Unser Partner beim Export ist Genetic-Austria.

NAME	GZW	MW	FW	FIT
GS WOHLTAT	147	134	104	129
GS MOUNTEVEREST *TA	144	138	96	122
GS MG	139	130	105	122
GS VOGT *	139	128	107	125
GS WALCH *	139	122	112	130
GS VETO	138	132	104	119
GS RUMGO *	138	125	104	125
GS WARSCHAU	138	119	116	131
GS WALDFEUER	137	125	112	120
GS OCTAVIUS	136	123	105	126
GS RAVE *	133	127	97	123
GS POLLED Pp	128	122	94	116

* | gesext erhältlich

GS WOYZEK AT 839.152.509 / geb. 12.01.2007

Züchter: Krahofer Alois, 3144 Wald, Zell 6

Besitzer: GENOSTAR

GS WONROU AT 864.175.634

WEINOX

HORWEIN

BERNI

STREITL

9/9 8.460 - 4,18 - 3,60 - 659

BLAKY

BABSI AT 742.944.447

GS HAMORAS

GS HARRO

7/6 10.860 - 3,70 - 2,92 - 719

BIANCA

RUDI RED

HL: 3. 12.341 - 3,81 - 3,15 - 859

2/2 8.290 - 3,88 - 3,62 - 621

BLASSL



Gezüchtet wurde GS Woyzek vom Betrieb Krahofer Alois. Aufgrund der überdurchschnittlichen Leistungen seiner Töchter konnte GS Woyzek insgesamt 15 Punkte im GZW bei den letzten Schätzungen zulegen. Neben der Milchmenge überzeugt GS Woyzek mit sehr ausgeglichenen Fitnesswerten, v. a. in der Nutzungsdauer, Persistenz, Zellzahl und Melkbarkeit. Die rahmigen Töchter überzeugen durch ihre sehr straffen und kleinvolumigen Euter. Aufgrund der Linienführung ist GS Woyzek breit einsetzbar.

Exterieurzuchtwerte		29 Töchter (77)					ZW
Merkmal	Tendenz	88	100	112	124	136	
Rahmen							107
Bemuskelung							96
Fundament							100
Euter							110
Kreuzhöhe	klein					groß	103
Körperlänge	kurz					lang	104
Hüftbreite	schmal					breit	102
Rumpftiefe	seicht					tief	106
Beckenneigung	eben					abfallend	91
Spr.winkel	steil					säbelbeinig	109
Spr.auspräg.	voll					trocken	105
Fessel	durchtrittig					steil	104
Trachten	niedrig					hoch	93
Voreuterlänge	kurz					lang	111
Sch.euterlänge	kurz					lang	94
Voreuteraufhäng.	locker					fest	110
Zentralband	nicht ausg.					stark ausg.	109
Euterboden	tief					hoch	110
Strichlänge	kurz					lang	97
Strichdicke	dünn					dick	86
Strichplatz vo.	außen					innen	96
Strichstell. hi.	nach außen					nach innen	99
Euterreinheit	Nebenstr.					reine Euter	88
Optimum <input type="checkbox"/>							

Milch	79 Töchter		MW: 120 (89)	
+ 1.097 Mkg	- 0,30 F %	+ 21 Fkg	- 0,11 E %	+ 29 Ekg

Fleisch	FW: 80 (94)		
NTZ: 91 (96)	AUS: 77 (90)	HKL: 78 (95)	

Fitness	FIT: 116 (74)		
BEF: + 7 %	FRUmat: 110 (55)	MBK: 121 (90)	
KVpat: 100 (91)	KVmat: 96 (75)	ZZ: 111 (84)	
TOTpat: 104 (81)	TOTmat: 107 (66)	PERS: 114 (90)	
		ND: 111 (63)	

Positive Eigenschaften
► Linie, Milch, Fitness

MW 120 (89)	FW 80 (94)	FIT 116 (74)	GZW 121 (85)
----------------	---------------	-----------------	-----------------

NACHZUCHTGRUPPE NACH GS WOYZEK

181 VENUS		AT 737.779.414	geb. 10.05.2009	bel. 18.08.2012
gek. 04.06.2012 (2.)			DL: 2/1 7.552-4,15-3,71-594	
ZW: +734 -0,19 +16 -0,04 +23			HL: 1. 7.552-4,15-3,71-594	
GZW: 112	MW: 117			
V: GS WOYZEK	AT 839.152.509		gGZW: 121	MW: 120 FW: 80 FIT: 116
MV: REPTEIT	DE 09 32059928			
Z: Gruber Rudolf, 3100 Waitzendorf				
B: Gruber Rudolf, 3100 Waitzendorf				
A: NÖ Genetik, Rinderzuchtverband				

182 GUSTA		AT 632.829.316	geb. 18.05.2009	bel. 06.12.2012
gek. 16.08.2012 (2.)			DL: 2/1 6.717-3,58-3,36-466	
ZW: +559 -0,23 +5 -0,07 +14			HL: 1. 6.717-3,58-3,36-466	
GZW: 114	MW: 109			
V: GS WOYZEK	AT 839.152.509		gGZW: 121	MW: 120 FW: 80 FIT: 116
MV: GS DIONIS	AT 447.242.233			
Z: Lechner Josef, 3321 Ardagger				
B: Lechner Josef, 3321 Ardagger				
A: NÖ Genetik, Rinderzuchtverband				

183 PERLE		AT 777.759.616	geb. 23.05.2009	bel. 25.10.2012
gek. 23.12.2011 (1.)			DL: 1/1 8.957-4,43-3,43-704	
ZW: +725 -0,02 +28 -0,03 +23			HL: 1. 8.957-4,43-3,43-704	
GZW: 124	MW: 122			
V: GS WOYZEK	AT 839.152.509		gGZW: 121	MW: 120 FW: 80 FIT: 116
MV: WEINOLD	DE 09 33663105			
Z: Luger Ingrid/Michael, 3262 Wang				
B: Luger Ingrid/Michael, 3262 Wang				
A: NÖ Genetik, Rinderzuchtverband				

184 ZARA		AT 185.551.917	geb. 02.06.2009	bel. 09.01.2013
gek. 14.11.2012 (2.)			DL: 2/1 7.804-3,97-3,41-576	
ZW: +836 -0,25 +15 -0,08 +23			HL: 1. 7.804-3,97-3,41-576	
GZW: 118	MW: 117			
V: GS WOYZEK	AT 839.152.509		gGZW: 121	MW: 120 FW: 80 FIT: 116
MV: HERICH	AT 671.844.642			
Z: Zöchlinger Gottfried, 3684 St. Oswald				
B: Zöchlinger Gottfried, 3684 St. Oswald				
A: NÖ Genetik, Rinderzuchtverband				

185 SUSTA		AT 101.099.417	geb. 22.06.2009	bel. 17.02.2013
gek. 04.11.2012 (2.)			DL: 2/1 7.499-3,40-3,37-508	
ZW: +910 -0,39 +7 -0,10 +24			HL: 1. 7.499-3,40-3,37-508	
GZW: 119	MW: 116			
V: GS WOYZEK	AT 839.152.509		gGZW: 121	MW: 120 FW: 80 FIT: 116
MV: WAL	AT 841.069.834			
Z: Nagl Karl, 2871 Zoeben				
B: Nagl Gerhard, Nagl Albert, 2871 Zöbern				
A: NÖ Genetik, Rinderzuchtverband				

NACHZUCHTGRUPPE NACH GS WOYZEK

186 NORA		AT 192.188.316	geb. 30.06.2009
gek. 09.12.2012 (2.)		DL: 2/1 8.894-3,54-3,13-593	
ZW: +468 -0,31 -4 -0,12 +8		HL: 1. 8.894-3,54-3,13-593	
GZW: 106	MW: 103		
V: GS WOYZEK	AT 839.152.509	gGZW: 121	MW: 120 FW: 80 FIT: 116
MV: GS MOREIF	AT 899.805.132		
Z: Pasterer Andrea/Franz , 3213 Frankenfels			
B: Pasterer Andrea/Franz , 3213 Frankenfels			
A: NÖ Genetik, Rinderzuchtverband			

187 GREGORIA		AT 664.702.817	geb. 11.07.2009
gek. 10.12.2012 (2.)		DL: 2/1 7.274-4,57-3,67-600	
ZW: +326 -0,12 +5 -0,01 +11		HL: 1. 7.274-4,57-3,67-600	
GZW: 107	MW: 108		
V: GS WOYZEK	AT 839.152.509	gGZW: 121	MW: 120 FW: 80 FIT: 116
MV: GS VARIUS	AT 839.126.172		
Z: Bauer Christian, 7535 St. Michael im Burgenland			
B: Bauer Christian, 7535 St. Michael im Burgenland			
A: NÖ Genetik, Rinderzuchtverband			

188 MALVE		AT 514.096.717	geb. 20.08.2009	bel. 27.11.2012
gek. 08.10.2012 (2.)		DL: 2/1 8.761-4,03-3,23-636		
ZW: +703 -0,14 +18 -0,10 +17		HL: 1. 8.761-4,03-3,23-636		
GZW: 117	MW: 115			
V: GS WOYZEK	AT 839.152.509	gGZW: 121	MW: 120 FW: 80 FIT: 116	
MV: RALWAX	AT 540.810.911			
Z: Sattler Andrea/Leopold, 3304 St.Georgen/Yf.				
B: Sattler Andrea/Leopold, 3304 St.Georgen/Yf.				
A: NÖ Genetik, Rinderzuchtverband				

189 RIDI		AT 602.923.517	geb. 09.10.2009
gek. 18.02.2013 (2.)		DL: 2/1 10.345-3,62-3,22-707	
ZW: +791 -0,39 +2 -0,09 +21		HL: 1. 10.345-3,62-3,22-707	
GZW: 111	MW: 112		
V: GS WOYZEK	AT 839.152.509	gGZW: 121	MW: 120 FW: 80 FIT: 116
MV: GS WEINBAR	AT 809.838.334		
Z: Brandstetter Maria, 3661 Artstetten			
B: Brandstetter Maria, 3661 Artstetten			
A: NÖ Genetik, Rinderzuchtverband			



SPERMEX

www.spermex.de



190

WINSTON

männlich

AT 229.940.719 geb. 09.02.12
gGZW: 145 (62) MW: 133 FW: 111 FIT: 124
 +1325 -0,26 +33 -0,03 +44
Exterieur: 116 - 100 - 114 - 107

Wille

gGZW: 145 MW: 133
 +1242 -0,21 +34 +0,07 +49

Ruakana

Emse

1. 9.738-3,99-3,38-717
 1/1 9.738-3,99-3,38-717
 GZW: 124 MW: 122
 Ext: 8-7-8-8 WH:140 KH:142

Emilie

6. 12.073-4,61-3,27-951
 8/7 10.397-4,11-3,44-785
 GZW: 117 MW: 116
 Ext: 9-7-8-7 WH: 144

Heron

Erna

8. 9.457-5,36-3,14-804
 9/8 7.801-4,52-3,26-607
 Ext: 8-6-6-7 WH: 143

Bes. Notburga und Anton Eibelhuber
Altenhof 3
4715 Taufkirchen/Trattnach, FIH

Winston ist ein Wille-Sohn mit enorm hohem Leistungspotenzial aus der Ruakana-Tochter Emse. Die Kuhfamilie hinter diesem herausragenden Jungstier machte schon vor der genomischen Zuchtwertschätzung auf sich aufmerksam. Der genetisch interessanteste Samen-Sohn Spanier mit einem aktuellen GZW von g136 und der hoffnungsvollste Narr-Sohn Nord mit einem GZW von g132 sowie weitere sehr interessante Kandidaten in Aufzucht stammen von Emira, einer Halbschwester von Emse. Das Schaupotenzial dieser Kuhfamilie wurde wiederholt unter anderem auch durch die Bundeseutersiegerin Eva bewiesen. Auf der BFVS in Rotholz ist Kat. 74, eine typische Vertreterin dieser Familie, ausgestellt.



Ruakana-Emse (Mutter von Winston)

191

WIMM

AT 243.429.619 geb. 21.03.12
gGZW: 144 (64) MW: 132 FW: 112 FIT: 123
 +1076 -0,01 +44 -0,01 +37
Exterieur: 120 - 106 - 127 - 105

männlich

Waldbrand

gGZW: 138 MW: 124
 +712 +0,03 +32 +0,11 +33

Glueck

1. 8.729-4,30-3,56-686
 1/1 8.729-4,30-3,56-686
gGZW: 139 MW: 132
 Ext: 8-7-7-8

**Bes. Anton Schwab
 Schachen 7
 4891 Pöndorf, RZV**

GS Rumgo

Glucke

3. 10.702-3,94-3,63-810
 6/5 9.246-3,97-3,51-691
GZW: 119 MW: 116
 Ext: 8-7-7-7

Ress

Glückcol

3. 10.366-4,60-3,65-855
 6/5 8.884-4,58-3,55-722
GZW: 111 MW: 114
 Ext: 9-7-8-7

Dieser Waldbrand-Sohn (3/416) besticht vor allem durch seine Ausgewogenheit und seine interessante Linienführung. Seine Glanzpunkte dürften in der Fundament- und Milchmengenvererbung liegen. Bereits die Kühe im Hintergrund von Wimm konnten ihre vorgeschätzten Zuchtwerte deutlich steigern. Durch die genomische Untersuchung der Rumgo-Tochter Glück wurde das Potenzial dieser Stiermutter erstmals sichtbar. Folglich wurde bereits als Jungrind ein Embryotransfer durchgeführt. Aus dieser Spülung gingen 3 männliche Tiere hervor. Neben diesem Waldbrand-Sohn sind dies die Nr. 2 und die Nr. 3 der Giradeli-Söhne, mit Zuchtwerten von jeweils deutlich über 130.



Der Stier WIMM (vorne) mit seinen ebenfalls genomisch hochselektierten Halbbrüdern.

192

SYMPOSIUM

männlich

AT 499.482.519 geb. 09.04.12
gGZW: 139 (65) MW: 137 FW: 102 FIT: 113
 +987 +0,17 +55 +0,08 +41
Exterieur: 103 - 103 - 100 - 127

Serano

gGZW: 124 MW: 126
 +642 +0,10 +34 +0,19 +37

Modei

1. 7.314-4,61-3,50-593
 1/1. 7.314-4,61-3,50-593
 GZW: 130 MW: 128
 Ext: 8-8-8-8

Imposium

Merkur

1. 10.238-4,32-3,55-805
 2/2 10.474-4,08-3,60-804
 GZW: 123 MW: 120

Vanstein

Melisse

4. 10.630-4,38-3,71-860
 4/4 9.283-4,49-3,65-755
 GZW: 100 MW: 104

Bes. Ursula und Kurt Faschang
Harterding 9
4952 Weng/Innkreis, FIH

Symposium ist bei Berücksichtigung der Abstammung und der genomischen Zuchtwerte für die Leistungs- und Exterieurmerkmale der interessanteste Serano-Sohn. Seine Mutter, die Imposium-Tochter Modei steht derzeit trocken zum 2. Kalb. Sie ist sehr leistungsbereit, hat ein trockenes Fundament und ein ausgezeichnetes Euter. Modei wurde als Jungrind aus Bayern nach Österreich importiert und dann gespült. Aus dieser Spülung gingen 3 Serano-Söhne hervor. Von diesen ist Symposium mit einem gGZW von 139, MW von 137 und Euterzuchtwert von 127 genetisch am interessantesten.



Serano (Vater von Symposium)

193

MOZART

männlich

AT 129.543.822 geb. 12.05.12
gGZW: 131 (69) MW: 120 FW: 119 FIT: 113
 +812 -0,25 +14 +0,05 +32
Exterieur: 114 - 105 - 108 - 110

Mythos

gGZW: 117 MW: 107
 +319 -0,41 -17 +0,05 +15

Vanstein

Dornrose

4. 15.582-4,53-3,73-1.287
 4/4 12.530-4,36-3,74-1.016
 GZW: 134 MW: 126
 Ext: 7-8-8-8

Doris

2. 12.900-4,34-3,61-1.025
 5/5 12.175-4,04-3,61-931
 GZW: 114 MW: 110
 Ext: 9-8-8-8 WH: 147 KH: 150

Romel

Dorli

3. 12.446-4,05-3,49-939
 9/8 9.998-4,01-3,41-741
 Ext: 9-8-9-7 WH:143 KH:148

Bes. Anita und Walter Slamanig
 Dullach 7
 9100 Völkermarkt, KRZV

Als Bester von 52 genotypisierten Mythos-Söhnen überzeugt Mozart mit einem herausragenden Vererbungsbild sowohl in den Leistungsmerkmalen als auch im Exterieur. Er entstammt einer sehr leistungsstarken Kuhfamilie vom bekannten Zuchtbetrieb Friedl aus Unterlamm. Mozart ist aber kein Zufallstreffer aus dieser Kuhlinie. Mit den Jungtieren GS Ilshofen und GS Waldfeuer hat die Vanstein-Tochter Dornrose bereits ihre hervorragende Vererbungskraft bewiesen. Mozart verspricht großbrahmige, stabile Kühe mit genug Doppelnutzungstyp. Hohe Zuchtwerte in Milchwert, Fleischwert und Fitness lassen guten Zuchtfortschritt in allen Bereichen erwarten.



Dornrose (Mutter von Mozart)



Doris (Großmutter von Mozart)

194

HELGA

AT 288.630.518 geb. 24.02.11
gGZW: 141 (69) MW: 131 FW: 109 FIT: 119
 +1128 -0,09 +39 -0,02 +38
Exterieur: 101 - 97 - 116 - 105

weiblich
 bel. 02.01.13
 mit HUTERA

Wal

gGZW: 130 MW: 118
 +905 -0,14 +26 -0,09 +25

Hexi

1. 9.027-4,38-3,94-751
 2/1 9.027-4,38-3,94-751
 GZW: 130 MW: 129
 Ext: 8-7-8-7 WH:142

Mandela

Holunda

2. 7.599-4,91-4,25-696
 4/3 6.879-5,03-3,99-621
 GZW: 119 MW: 120
 Ext: 9-7-7-8 WH:144

Weinold

Henriete

4. 12.625-4,07-3,45-949
 6/5 9.549-4,22-3,50-738
 GZW: 104 MW: 115
 Ext: 7-6-7-8 WH:140

Bes. Gerlinde und Leopold Riedlmair
Warmanstadt 6
4931 Mettmach, FIH

Mit der Wal-Tochter Helga kann man absolute Spitzengenetik erwerben. Von allen untersuchten Töchtern und Söhnen des Ausnahmevererbers Wal weist Helga mit einem gGZW von 141 den höchsten genomischen Zuchtwert auf. Helga ist für Wal-Nachkommen sehr typisch in mittlerem Rahmen. Sie ist bereits garantiert trächtig von Hutera. Helga wurde nicht über Embryotransfer genützt. Helga ist einzigartig und auch frei von Winnipeg- oder Vanstein-Blut. Die Mutter von Helga ist eine sehr leistungsbereite Mandela-Tochter.



Wal (Vater von Helga)

195

RIVERA

AT 571.908.219 geb. 31.12.11
gGZW: 130 (61) MW: 126 FW: 108 FIT: 105
 +1124 -0,11 +37 -0,14 +28
Exterieur: 102 - 93 - 111 - 116

weiblich

Hermann

gGZW: 130 MW: 124
 +912 -0,04 +35 -0,06 +27

Resi

2. 12.345-3,90-3,69-938
 4/4 11.900-3,98-3,55-897
 GZW: 116 MW: 118
 Ext: 8-7-8-8 KH: 147

Weinold

Rebila

2. 12.639-4,41-3,39-986
 3/2 11.585-4,39-3,41-904
 GZW: 115 MW: 117

Regio

Reblaus

5. 14.655-4,06-3,09-1.048
 5/5 13.463-3,93-3,20-961
 GZW: 105 MW: 108

Bes. Herbert Schalk
Bergwirtstraße 29
8075 Hart bei Graz, RSTM

Vater Hermann ist aktuell einer der größten Hoffnungsträger, die Linie Hippo in der Fleckviehzucht weiterzuführen. Die Mutter Resi kommt aus einer der leistungsstärksten bayerischen Kuhfamilien, aus der auch eine große Zahl von Stieren von Besamungsstationen angekauft wurden. Von der Mutter wurde GS Portugal in den KB-Einsatz genommen, aus der Großmutter Rebila stammt Weinreg (GZW 126) und drei weitere Söhne von ihr gingen in den Besamungseinsatz. Auch von der Urgroßmutter Reblaus wurden fünf Söhne von Stationen angekauft (u. a. der Regio-Sohn Iner). Mütterlicherseits sind vier Kuhgenerationen dahinter in deren Stammschein keine einzige Laktationsleistung unter 10.000 kg steht.



Hermann (Vater von Rivera)

196

ZABINE

weiblich

AT 491.733.918 geb. 03.01.12
gGZW: 132 (61) MW: 120 FW: 113 FIT: 125
 +740 -0,08 +24 -0,04 +23
Exterieur: 110 - 110 - 103 - 114

GS Rave

gGZW: 133 MW: 127
 +1065 -0,15 +32 -0,01 +37

Zauberin

4. 12.705-4,13-3,47-965
 6/5 11.821-4,01-3,42-877
 GZW: 116 MW: 112
 Ext: 9-7-8-8 KH: 151

GS Dionis

Zeila

1. 5.886-4,56-3,36-466
 2/1 5.886-4,56-3,36-466
 Ext: 9-6-7-6 KH: 145

GS Reiner

Zeile

6. 9.068-4,55-3,19-701
 8/7 7.861-4,17-3,13-573

**Bes. Angela und Reinhard Pflieger
 Reinberg 17
 8250 Riegersberg, RSTM**

Die GS Rave-Tochter Zabine kommt aus einer extrem leistungsstarken GS Dionis-Tochter, die in Anbindehaltung nie unter 10.000 kg Milch produziert hat. Die Mutter wurde vom Züchter aus einem BIO-Betrieb aus der Buckligen Welt zugekauft. Aus der Mutter Zauberin gibt es eine Ilion-Tochter, die mit 40 kg in die Laktation startete und jetzt auf einem anderen Betrieb eine 100-Tageleistung von 3.659 kg erbracht hat. Aus dieser Jungkuh ist ein genotypisierter Reumut-Sohn (GZW 131, MW 128, über + 1.000 kg Milch) an der ELP in Aufzucht. Die Anpaarung von GS Rave auf eine rahmenstarke Kuhlinie kann als geglückt bezeichnet werden.



GS Rave (Vater von Zabine)

197

ASTERIX

weiblich

AT 917.759.618 geb. 15.03.12
gGZW: 139 (66) **MW:** 125 **FW:** 107 **FIT:** 126
 +1050 -0,26 +22 +0,00 +37
Exterieur: 114 - 115 - 112 - 122

Wille

gGZW: 145 MW: 133
 +1242 -0,21 +34 +0,07 +49

GS Rau

Andora

2. 11.029-3,71-3,14-756
 3/3 9.901-3,65-3,20-678
 GZW: 117 MW: 106
 Ext: 9-7-8-8 WH: 145

Ajax

2. 10.370-4,16-3,18-761
 6/5 8.936-4,05-3,22-650

Poldi

Anneliese

4. 9.509-3,94-3,32-691
 6/6 7.825-4,27-3,40-600
 Ext: 8-7-7-7 WH: 139

Bes. Cäcilia und Georg Glechner
Reintal 4
4923 Lohnsburg am Kobernausserwald, FIH

Die Wille-Tochter Asterix ist ein sehr korrektes, elegantes Jungrind mit sehr viel Körperlänge und fehlerlosem Fundament. Die Kombination Wille x GS Rau ist in diesem Fall voll gelungen. Das hohe Leistungspotenzial von Wille und die herausragende Eutervererbung von GS Rau resultieren bei Asterix in nahezu zauberhaften genomischen Leistungs- und Exterieurzuchtwerten. Die Mutter von Asterix ist eine hervorragende GS Rau-Tochter mit einem ausgezeichneten Euter. Derzeit steht sie trocken zum 4. Kalb. Ein Jungrind mit einem gGZW von 139 und einem Euterzuchtwert von 122 bekommt man nicht alle Tage angeboten.

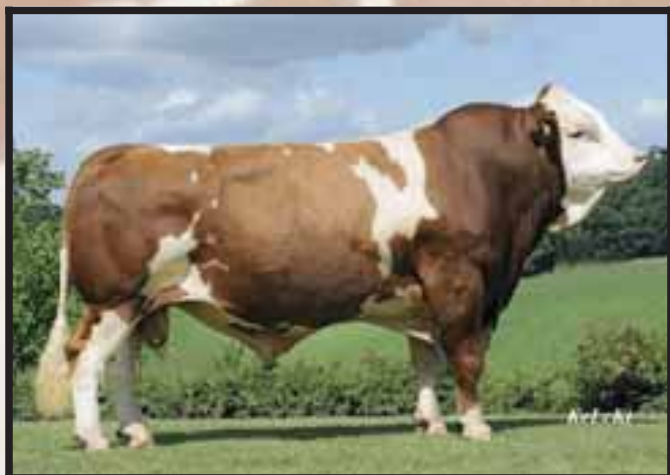

Wille (Vater von Asterix)

198

IRINA

AT 610.154.319 geb. 25.03.12
gGZW: 131 (66) MW: 129 FW: 107 FIT: 107
 +947 +0,01 +40 +0,00 +33
Exterieur: 119 - 96 - 100 - 106

weiblich

Waldbrand

gGZW: 138 MW: 124
 +712 +0,03 +32 +0,11 +33

Iris ET

1. 11.008-3,87-3,42-802
 1/1 11.008-3,87-3,42-802
GZW: 126 MW: 124
 Ext: 8-7-7-8

Hades

Ida

2. 15.473-3,88-3,55-1.149
 4/3 12.949-4,28-3,59-1.019
GZW: 132 MW: 126
 Ext: 9-8-7-8

Winnipeg

Infra

2. 14.576-4,51-3,35-1.145
 3/3 12.586-4,80-3,45-1.037
GZW: 104 MW: 109
 Ext: 8-7-7-8

Bes. Monika und Christian Radler
Hamberg 11
4201 Gramastetten, RZO

Irina, eine Waldbrand-Jungkalbin ist ein hervorragendes Zuchtprodukt vom Betrieb Radler aus dem I-Kuhstamm. Bei diesem Tier sind Groß- und Urgroßmutter die bekanntesten Kühe. Die Mutter ist eine euter- und leistungsstarke Jungkuh. Die Kombination Waldbrand x Hades erscheint besonders vielversprechend.



Ida (Großmutter von Irina)



Infra (Urgroßmutter von Irina)

199

ALPENVEILCHEN

weiblich

AT 609.491.119 geb. 22.04.12
gGZW: 135 (64) MW: 130 FW: 103 FIT: 117
 +1023 -0,17 +29 +0,06 +41
Exterieur: 107 - 99 - 104 - 116

GS Rave

gGZW: 133 MW: 127
 +1065 -0,15 +32 -0,01 +37

Anna

4. 10.282-4,52-3,72-847
 4/4 9.820-3,92-3,77-756
 GZW: 120 MW: 114
 Ext: 9-7-8-7

Weinold

Andree

5. 10.504-4,58-3,77-878
 7/6 8.834-4,37-3,87-727
 GZW: 109 MW: 106
 Ext: 9-8-8-8

Ress

Anita

3. 6.980-5,28-3,68-625
 3/3 6.131-5,26-3,59-543

**Bes. Monika und Karl Kitzberger
 Wögersdorf 3
 4182 Oberneukirchen, FIH**

Alpenveilchen ist ein sehr elegantes, wüchsiges GS Rave-Jungrind. Im Exterieur ist sie ihrer hervorragenden Mutter sehr ähnlich. Vor allem die trockenen Fundamente und die hervorragende Euteranlage könnte man sich bei einem Jungrind nicht besser wünschen. Neben der Mutter steht auch noch die Großmutter auf dem Bergbauernbetrieb im Mühlviertel. Alpenveilchen kann mit einem gGZW von 135 zu den interessantesten weiblichen Nachkommen von Rave gezählt werden. In Alpenveilchen steckt enormes Schau- und Leistungspotenzial.



GS Rave (Vater von Alpenveilchen)

200

IDA

weiblich

AT 610.157.619 geb. 22.04.12
gGZW: 131 (60) MW: 126 FW: 107 FIT: 113
 +1125 -0,25 +26 -0,05 +35
Exterieur: 116 - 113 - 101 - 111

GS MG

gGZW: 139 MW: 130
 +1148 -0,18 +33 +0,01 +41

Ida

2. 15.473-3,88-3,55-1.149
 4/3 12.949-4,28-3,59-1.019
 GZW: 132 MW: 126
 Ext: 9-8-7-8

Winnipeg

Infra

2. 14.576-4,51-3,35-1.145
 3/3 12.586-4,80-3,45-1.037
 GZW: 104 MW: 109
 Ext: 8-7-7-8

Romor

Inga

2. 8.341-4,02-3,13-596
 2/2 7.743-4,23-3,27-580

**Bes. Monika und Christian Radler
 Hamberg 11
 4201 Gramastetten, RZO**

Ida, eine GS MG-Tochter aus dem I-Kuhstamm vom Betrieb Radler kann mit hervorragenden genomischen Zuchtwerten aufwarten. Besonders hervorzuheben ist die extrem gute Milchmengenvererbung, die im I-Kuhstamm sehr stark manifestiert ist. Das Jungrind ist eine Halbschwester zum Hades-Sohn Hermann mit einem gGZW von 130.

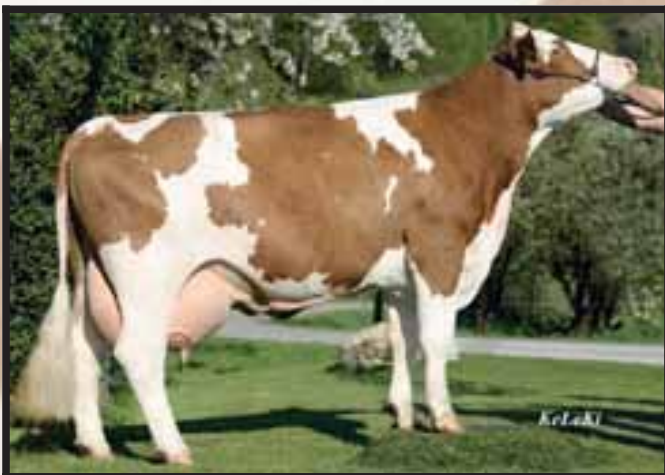

Ida (Mutter von Verkaufstier Ida)



Infra (Großmutter von Verkaufstier Ida)

201

GUGERL

weiblich

AT 591.437.419 geb. 27.04.12
gGZW: 130 (61) MW: 115 FW: 113 FIT: 121
 +455 -0,06 +14 +0,07 +21
Exterieur: 102 - 116 - 106 - 118

GS Refrain

gGZW: 135 MW: 121
 +623 +0,01 +26 +0,06 +26

Gaffi

1. 9.536-4,36-3,54-754
 2/2 9.824-4,18-3,44-749
 GZW: 113 MW: 111

Inder

Gure

2. 10.142-4,19-3,53-783
 3/2 9.083-4,14-3,51-695
 GZW: 104 MW: 102
 Ext: 8-6-7-7

Ress

Gura

2. 10.636-3,91-3,65-805
 4/3 9.916-3,93-3,68-755
 GZW: 103 MW: 102

Bes. Elisabeth Grundböck
Windhag 1
3144 Pyhra, NÖ-Genetik

Angeboten wird das mit hohen genomischen Zuchtwerten ausgestattete Jungrind vom bekannten Zuchtbetrieb Grundböck aus Windhag. Vater des Jungrindes ist der bestplatzierte Rurex-Sohn GS Refrain. Mütterlicherseits stammt Gugerl von der Malf-Kuhfamilie ab. Die Inder-Tochter Gaffi ist eine leistungsstarke, funktionelle und vor allem unkomplizierte Laufstallkuh. Die Ergebnisse der Typisierung von Gugerl zeigen ein sehr ausgeglichenes Profil. Im Exterieurbereich spricht vor allem der hohe Euterzuchtwert von 118 für Gugerl.



GS Refrain (Vater von Gugerl)

202

BENELUX

AT 597.361.619 geb. 05.05.12
gGZW: 135 (64) MW: 120 FW: 105 FIT: 136
 +818 -0,18 +19 -0,01 +28
Exterieur: 110 - 103 - 109 - 124

weiblich

GS Rave

gGZW: 133 MW: 127
 +1065 -0,15 +32 -0,01 +37

Bia

2. 11.394-3,94-3,66-866
 4/3 9.989-3,57-3,63-719
 GZW: 132 MW: 123
 Ext: 9-9-8-8 KH: 152

Winnipeg

Bianca

3. 12.712-3,41-3,57-887
 4/4 10.617-3,59-3,70-773
 GZW: 117 MW: 119
 Ext: 8-7-7-8 WH: 141 KH: 145

Romel

Bibiane

4. 13.094-3,41-3,48-902
 5/4 10.516-3,61-3,59-757
 GZW: 112 MW: 117
 Ext: 9-9-9-8 KH: 153

**Bes. Sabine Wippl
 Furth 5
 3281 Scheibbs, NÖ Genetik**

Benelux ist ein hoch typisiertes GS Rave-Jungrind vom bekannten Fleckviehzuchtbetrieb Wippl, der auch den Vater des Jungrindes selbst gezüchtet hat. Das Jungrind stammt aus der enorm körperstarken und mit einem sehr drüsigen Euter ausgestatteten Winnipeg-Tochter Bia. Bia selbst geht auf die bekannte Rehax-Tochter Bibi zurück. Beeindruckend ist die extreme Steigerung der genomischen Zuchtwerte im Fitnessbereich. Insgesamt legte Benelux 13 Punkte zu, so dass sie einen gFitnesswert von 136 realisiert. Benelux kann auch mit hohen Exterieurzuchtwerten glänzen.



Bia (Mutter von Benelux)

203

NATALIA

weiblich

AT 665.774.817 geb. 14.09.12
gGZW: 135 (61) **MW:** 126 **FW:** 99 **FIT:** 131
 +791 -0,09 +26 +0,08 +34
Exterieur: 97 - 92 - 121 - 107

Vlado

gGZW: 133 MW: 121
 +884 -0,10 +28 -0,03 +29

Neapel

1. 7.681-3,98-3,82-599
 2/1 7.681-3,98-3,82-599
 GZW: 125 MW: 121
 Ext: 9-8-8-8 KH: 150

Mandela

Nitti

4. 10.844-4,27-3,35-826
 4/4 9.449-4,06-3,44-708
 GZW: 122 MW: 123

Geber

Nopsi

4. 11.065-4,11-3,38-829
 5/5 10.207-4,03-3,35-754
 GZW: 120 MW: 123

Bes. Herbert Schalk
Bergwirtstraße 29
8075 Hart bei Graz, RSTM

Natalia ist eine Tochter des aktuellen Teststiervaters Vlado und stammt mütterlicherseits aus der Kuhfamilie des Mandela-Sohnes Manigo (GZW 131). Ihre Mutter Neapel ist eine Vollschwester von Manigo, der als Jungstier bereits in gezielter Paarung eingesetzt wurde. Großmutter Nitti stammt aus dem bayerischen Zuchtbetrieb Meyer. Von ihr wurden neben Manigo drei weitere Söhne von Besamungsstationen angekauft. Die Kombination Vlado x Mandela ist geglückt. Fitness- und Fundamentzuchtwerte von Natalia sind eine nicht alltägliche Basis für eine zukünftige Fleckviehkuh.



Vlado (Vater von Natalia)

204

NEMO

AT 105.093.322 geb. 22.09.12
gGZW: 133 (60) MW: 130 FW: 95 FIT: 117
 +1118 -0,13 +38 -0,09 +34
Exterieur: 110 - 103 - 99 - 114

weiblich

GS MG

gGZW: 139 MW: 130
 +1148 -0,18 +33 +0,01 +41

Nicol

138 Tg 3.911-3,88-3,05-271
 El: 31,6-3,88-2,89
 gGZW: 122 MW: 111
 +754 -0,23 +13 -0,15 +14

Hupsol

Nicola

2. 13.979-3,96-3,52-1.046
 3/2 11.992-3,84-3,60-893
 gGZW: 129 MW: 128
 Ext: 7-7-7-8 KH: 144

Vanstein

Nirvana

3. 12.026-3,93-3,60-906
 3/3 10.679-3,97-3,56-804
 GZW: 115 MW: 117
 Ext: 8-7-8-9

Bes. Engelbert Sitka
Berviertel 4
8190 Miesenbach bei Birkfeld, RSTM

Die GS MG-Tochter Nemo kommt aus der N-Linie des Zuchtbetriebes Engelbert Sitka. Mittlerweile wurden zwei genomische Jungvererber aus dieser Kuhfamilie von GENOSTAR in den Besamungseinsatz genommen. GS Ilkon (GZW 131) ist einer der interessantesten Ilion-Söhne. Auch GS Venezuela, ein GS Rave-Sohn mit herausragender Eutervererbung, stammt aus diesem euter- und leistungssicheren Kuhstamm. Großmutter Nicola wird in der Kollektion der „Kuhlinie GS Ilkon“ auf dieser Schau ausgestellt. Nemo liegt mit ihren Genomzuchtwerten in der Leistung über dem Ahnenindex und verspricht somit, die Stärken ihrer Kuhfamilie ausspielen zu können.



Nicola (Großmutter von Nemo)

205

MILKA

AT 226.370.522 geb. 08.12.12
gGZW: 133 (59) MW: 126 FW: 104 FIT: 122
 +1102 -0,21 +28 -0,07 +33
Exterieur: 106 - 99 - 110 - 125

weiblich

GS MG

gGZW: 139 MW: 130
 +1148 -0,18 +33 +0,01 +41

Hulda

2. 7.920-4,03-3,49-596
 3/2 7.592-3,93-3,36-554
 GZW: 115 MW: 108
 Ext: 8-7-8-8 WH:142 KH:143

Bes. Alois Hanser
Finkenberg 527
6292 Finkenberg, RZT

GS Rau

Kersch

7. 8.784-3,52-3,02-574
 7/7 7.286-3,94-3,20-520
 Ext: 8-8-8-9 WH:139 KH:141

Zarwein

Tulpe

4. 7.665-4,46-3,19-586
 5/4 6.189-4,10-3,28-456
 Ext: 7-7-7-8 WH:138 KH:138

Das GS MG-Kalb Milka stammt aus einer erfolgreichen Kuhfamilie, die sowohl in Stierzucht als auch auf Schauen konstant über Jahre positiv auffiel. Auch die Zuchtwerte von Milka überzeugen in Leistungsbereitschaft und Exterieur gleichermaßen auf höchstem Niveau. Der sehr hohe Euterzuchtwert von 125 ist ein Ergebnis langer Zuchtarbeit auf dem Bergbauernbetrieb von Alois Hanser. Das Exterieur ihrer Tiere war immer schon das wichtigste Merkmal im Zuchtziel der Familie Hanser. Dies dokumentieren auch die zahlreichen und erfolgreichen Schaufauftritte von Mutter Hulda und Großmutter Kersch, zwei Ausnahmekühe im Schauring und auch genetisch sehr erfolgreich.



Hulda (Mutter von Milka)



Kersch (Großmutter von Milka)

206

EMBRYONENPAKET

Ines x Dryland oder Vlax

Dryland

gGZW: 132 MW: 124
+1104 -0,16 +32 -0,12 +29

Vlax

gGZW: 143 MW: 129
+794 +0,05 +37 +0,10 +36

Ines ET

2. 9.822-5,09-3,59-853
2/1 9.822-5,09-3,59-853
GZW: 126 MW: 122
Ext: 8-7-7-8

Hades

Ida

2. 15.473-3,88-3,55-1.149
4/3 12.949-4,28-3,59-1.019
GZW: 132 MW: 126
Ext: 9-8-7-8

Winnipeg

Infra

2. 14.576-4,51-3,35-1.145
3/3 12.586-4,80-3,45-1.037
GZW: 104 MW: 109
Ext: 8-7-7-8

**Bes. Monika und Christian Radler
Hamberg 11
4201 Gramastetten, RZO**

Die euterstarke Hades-Tochter Ines wurde erfolgreich mit den Jungstieren Vlax aktuell mit einem gGZW von 143 und Dryland aktuell mit einem gGZW von 132 erfolgreich gespült. Aus diesem I-Kuhstamm der Familie Radler, Gramastetten gibt es bereits mehrere wertvolle Zuchttiere. Von Großmutter Ida stammt der Hades-Sohn Hermann, der aktuell 130 gGZW hat, sowie der Stier Raab, ein Round-Up-Sohn mit 118 gGZW. Aus der Urgroßmutter stammt der Winnipeg-Sohn Wipeg mit aktuell 132 gGZW.



Mutter Ines

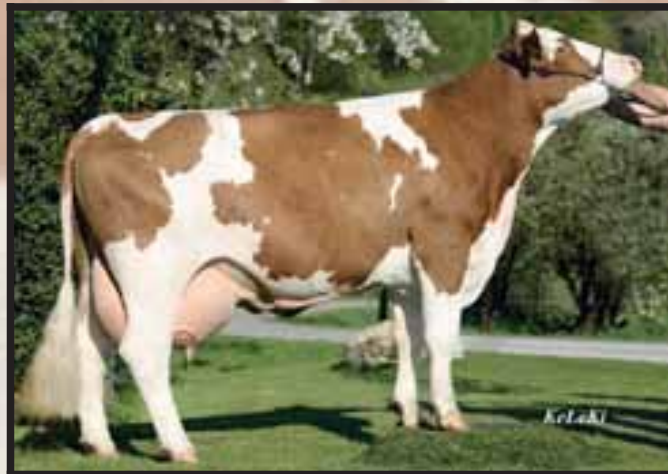

Großmutter Ida

207

EMBRYONENPAKET

Infra x Dryland oder Vorwerk

Dryland

gGZW: 132 MW: 124
+1104 -0,16 +32 -0,12 +29

Vorwerk

gGZW: 137 MW: 131
+1075 -0,04 +41 +0,00 +38

Infra

gGZW: 130 MW: 122
+1038 -0,19 +28 -0,10 +28

Ermut

Ida

2. 15.473-3,88-3,55-1.149
4/3 12.949-4,28-3,59-1.019
GZW: 132 MW: 126
Ext: 9-8-7-8

Winnipeg

Infra

2. 14.576-4,51-3,35-1.145
3/3 12.586-4,80-3,45-1.037
GZW: 104 MW: 109
Ext: 8-7-7-8

Bes. **Monika und Christian Radler**
Hamberg 11
4201 Gramastetten, RZO

Aus dem Jungrind Infra wird ein weiteres Embryonen-Paket vom I-Kuhstamm des Betriebes Radler angeboten. Die möglichen Väter sind der Jungstier Dryland, ein Didimus-Sohn aus einer Malitzer-Tochter mit einem Euterzuchtwert von 123 und der Jungstier Vorwerk, ein Rumgo-Sohn mit einem gGZW von 137 bzw. einem Milchwert von 131.



Großmutter Ida



Urgroßmutter Infra

208

EMBRYONENPAKET

Modei x Porto, Redpack oder Serano

Porto

gGZW: 128 MW: 126
+1086 -0,13 +34 -0,08 U10+32

Redpack

gGZW: 129 MW: 127
+1035 -0,09 +36 -0,03 +34

Serano

gGZW: 124 MW: 126
+642 +0,10 +34 +0,19 +37

Modei

1. 7.314-4,61-3,50-593
1/1 7.314-4,61-3,50-593
GZW: 130 MW: 128
Ext: 8-8-8-8

Imposium

Merkur

1. 10.238-4,32-3,55-805
2/2 10.474-4,08-3,60-804
GZW: 123 MW: 120

Vanstein

Melisse

4. 10.630-4,38-3,71-860
4/4 9.283-4,49-3,65-755
GZW: 100 MW: 104

Bes. Wolfgang Huemer
Alkersdorf 1
4880 St. Georgen im Attergau, RZV

Von der Imposium-Tochter Modei wird ein sehr interessantes Embryonenpaket angeboten. Modei ist die Mutter des Nummer (2/106) Serano-Sohnes Symposium mit 139 goGZW 137 goMW +987 +0,17 +0,08 und überragenden Euterzuchtwert von 127 Punkten. Das Embryonenpaket stammt aus derselben Spülung! Modei stammt aus einer sehr leistungs- und euterstarken Vanstein-Tochter und wurde auf einer Zuchtkälberversteigerung in Schwandorf erworben. Sie besticht vor allem durch ein sehr trockenes Fundament, einem enorm drüsigem Euter und eine sehr gute Fruchtbarkeit. Ihre Leistung erbrachte sie in 284 Laktationstagen.



Redpack



Serano

*Gemeinsam produzieren
und vermarkten*

**TIROLER
VIEH MARKETING**

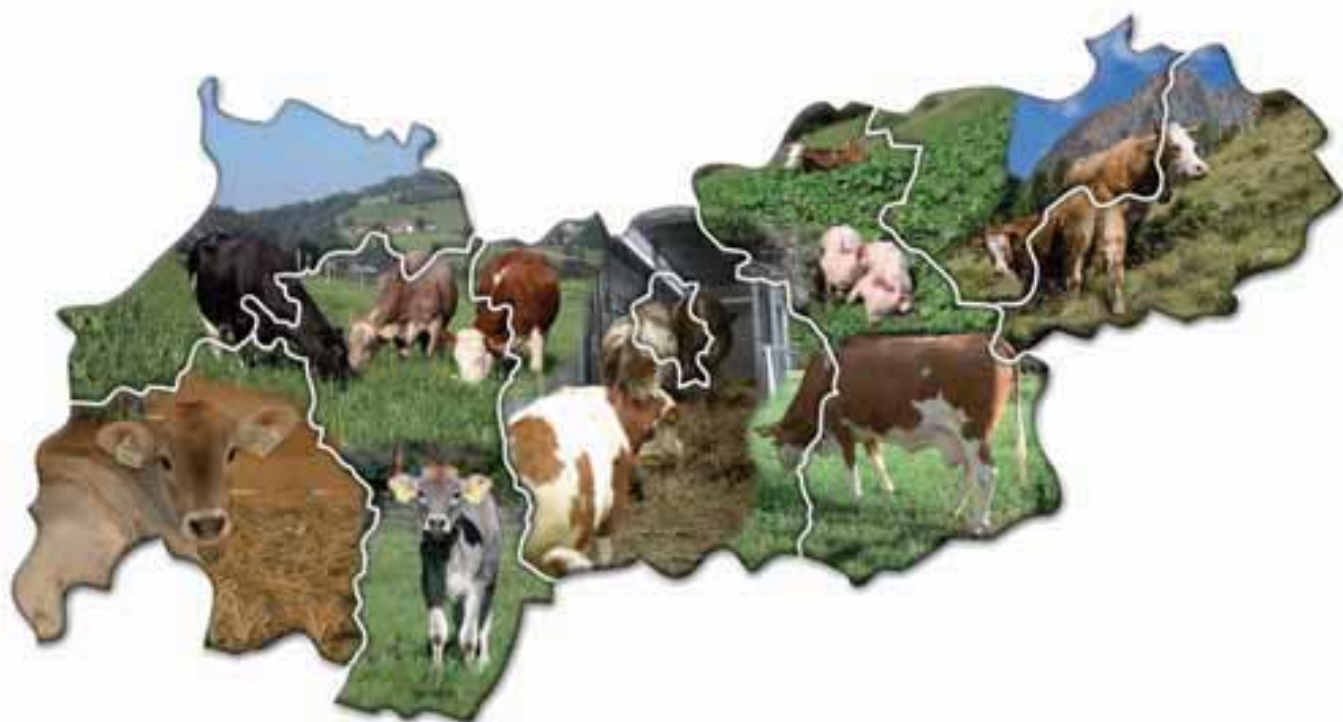

AUSSTELLERVERZEICHNIS – JUNGZÜCHTER

Name	Ort	Kat.-Nr
Berger Sebastian	Hochfilzen	270
Burgstaller Christina	St. Georgen am Ybbsfeld	217
Burgstaller Maria Antonia	Millstatt	229
Dienbauer Kerstin	Lichtenegg	240
Eibelhuber Katharina	Taufkirchen/Trattnach	244
Eigelsreiter Julia	Michelbach	242
Emberger Christoph	Bramberg am Wildkogel	252
Erler Georg	Gallzein	273
Friedl Robert	Seckau	259
Gramshammer Thomas	Vomp	271
Grasser Michael	St. Lorenzen bei Knittelfeld	225
Gratzl Michael	Strem	210
Hager Jakob	Breitenbach	255
Harlander Stefan	Rauris	213
Hemetsberger Andreas	St. Georgen	215
Herk Hans Peter	St. Lorenzen bei Knittelfeld	264
Hofer Elke	Bramberg am Wildkogel	245
Hörmandinger Alexander	Bruck-Waasen	227
Hornbacher Alexander	Söll	218
Hornbacher Christoph	Söll	249
Krismer Michael	Bruck am Ziller	267
Kronawetter Andreas	Zlan	263
Kurz Marina	Waldhausen	250
Lang Georg	Waldzell	226
Lentner Christian	Radfeld	223
Löcker Marlene	Unternberg	212
Loidolt Martin	Hatzendorf	230
Lumetsberger Lukas	St. Georgen/Walde	233
Mariacher Raimund	Virgen	258
Mayr Cilli	Wildschönau	256
Meixner Andrea	Wiesing	269
Misslinger Josef jun.	Hopfgarten	224
Moser Georg	Alpbach	266
Neuhauser Bernhard	Brandenberg	246
Neuner Marina	Schwendau	272
Pfaffenbichler Michael	St. Peter Au	235
Pfister Hannes	Ebbs	247
Pichl Thomas	Bad Erlach	253
Plank Karl	Gresten	239
Ratzberger Johannes	St. Peter Au	220
Rieder Robert	Reisach	232
Rist Roman	Lochau	265
Schamberger Magdalena	Ort/Innkreis	251
Scheiblbrandner Thomas	Bad Hofgastein	219
Scherzer Edina	Paternion	237
Schipflinger Hannes	Itter	216
Schmidseder Lukas	Enzenkirchen	236
Schneeberger Lukas	Matrei in Osttirol	238
Schragl Veit	Mayrhofen	268

AUSSTELLERVERZEICHNIS - JUNGZÜCHTER

Name	Ort	Kat.-Nr
Schwaighofer Sarah	Erl	214
Schwinger Patrick	Lendorf	231
Seber Christian	Bramberg am Wildkogel	254
Seber Julia	Bramberg am Wildkogel	222
Stadler Roman	Virgen	243
Stahr Sebastian	Diersbach	234
Stöger Lukas	Meggenhofen	211
Tieber Matthias	Unterlamm	260
Walitsch Kevin	Neusiedl b. G.	209
Waltl Thomas	Fieberbrunn	261
Wanger Elisabeth	Neukirchen	248
Weber Hannes	St. Michael	262
Weglehner Bettina	Neumarkt im Mühlkreis	228
Winter Fabian	Frankenfels	221
Wurz Cinderella	Pottenstein	241
Zauner Martin	Münzkirchen	257

TRAUMEUTER!!

Odes

Ofir * Hades * Lotarry

GZW 137 MW 129 EUTER 129

....demnächst verfügbar

Rinderunion Baden-Württemberg e.V.



Ölkofer Str. 41 88518 Herbertingen Tel. +49 (0) 75 86/ 92 06-0
Fax +49 (0) 75 86/53 04 besamung@rind-bw.de www.rind-bw.de

JUNGZÜCHTER KALBINNEN

209 BELLA AT 980.735.918 geb. 19.01.2012

M-DL: 5/4 9.105-4,28-3,02-666 **M-HL:** 3. 9.861-4,23-2,93-706

V: SAMLAND DE 09 38322620 **gGZW:** 125 **MW:** 115 **FW:** 116 **FIT:** 111
MV: RAINER DE 09 32627221

B: Walitsch Fritz, 7543 Neusiedl b. G.
JZ: Walitsch Kevin, 7543 Neusiedl b. G. **Gebdat:** 13.06.1999
A: Burgenländischer Rinderzuchtverband, BRZV

210 MUTTI AT 571.608.819 geb. 17.04.2012

M-DL: 2/1 6.831-4,64-3,79-576 **M-HL:** 1. 6.831-4,64-3,79-576

V: GS RESTRIKT AT 230.514.917 **gGZW:** 111 **MW:** 114 **FW:** 89 **FIT:** 105
MV: MALINT AT 239.726.145

B: Gratzl Elisabeth und Horst, 7522 Strem
JZ: Gratzl Michael, 7522 Strem, **Gebdat:** 25.04.1999
A: Burgenländischer Rinderzuchtverband, BRZV

211 SUMSI AT 616.619.819 geb. 18.07.2012

Einsatzleistung: 28,6 kg

V: WALDBRAND DE 09 40100513 **gGZW:** 138 **MW:** 124 **FW:** 109 **FIT:** 123
MV: HUPSOL DE 09 37793170

B: Stöger Sandra und Peter, 4714 Meggenhofen
JZ: Stöger Lukas, 4714 Meggenhofen, **Gebdat:** 07.08.1998
A: Fleckviehzuchtverband Inn- und Hausruckviertel, FIH

212 SCHNEEFLOCKE AT 501.159.618 geb. 19.01.2011 bel. 10.11.2012

M-DL: 3/2 8.786-4,44-3,16-668 **M-HL:** 2. 10.093-4,61-3,19-787

V: GS VANDOR AT 080.420.572 **gGZW:** 125 **MW:** 123 **FW:** 107 **FIT:** 103
MV: RAINER DE 09 32627221

B: Pritz Andreas, 5585 Unternberg
JZ: Löcker Marlene, 5585 Unternberg, **Gebdat:** 28.06.1998
A: Rinderzuchtverband Salzburg, RZS

213 GLANZ AT 091.468.918 geb. 08.02.2012

M-DL: 2/2 11.135-3,93-3,49-826 **M-HL:** 2. 12.474-3,98-3,53-937

V: GS RAVE AT 400.484.214 **gGZW:** 133 **MW:** 127 **FW:** 97 **FIT:** 123
MV: SAMT AT 509.832.809

B: Obersamer Johann, 5661 Rauris
JZ: Harlander Stefan, 5661 Rauris, **Gebdat:** 10.06.1998
A: Rinderzuchtverband Salzburg, RZS

JUNGZÜCHTER KALBINNEN

214 WENDY	AT 637.400.718	geb. 15.01.2011	bel. 13.12.2012
M-DL: 3/2 7.739-4,86-3,67-660		M-HL: 2. 8.286-5,02-3,58-713	
V: DIONYSOS DE 09 37668158		gGZW: 117	MW: 112 FW: 105 FIT: 110
MV: MONTE DE 09 34192970			
B: Schwaighofer Markus, 6343 Erl			
JZ: Schwaighofer Sarah, 6343 Erl, Gebdat: 31.01.1998			
A: Rinderzuchtverband Tirol, RZT			

215 HOLDE	AT 241.929.719	geb. 15.08.2011	bel. 18.01.2013
M-DL: 5/4 5.816-4,92-3,86-510		M-HL: 3. 6.169-5,28-3,85-563	
V: MALVIN DE 09 39518103		gGZW: 105	MW: 113 FW: 93 FIT: 90
MV: RUMBA AT 623.710.746			
B: Hemetsberger Brigitte u.Franz, 4880 St.Georgen			
JZ: Hemetsberger Andreas, 4880 St. Georgen, Gebdat: 01.01.1998			
A: Rinderzuchtverband und Erzeugergemeinschaft Vöcklabruck, RZV			

216 CAROLA	AT 634.381.818	geb. 29.11.2010	bel. 18.12.2012
M-DL: 3/2 6.932-4,28-3,61-547		M-HL: 2. 7.354-4,09-3,50-559	
V: WAL AT 841.069.834		gGZW: 130	MW: 118 FW: 105 FIT: 123
MV: STOCKET AT 585.772.145			
B: Schipflinger Johann, 6305 Itter			
JZ: Schipflinger Hannes, 6305 Itter, Gebdat: 21.09.1997			
A: Rinderzuchtverband Tirol, RZT			

217 SYBILLE	AT 412.651.418	geb. 27.12.2011	
M-DL: 5/4 8.972-4,23-3,67-709		M-HL: 4. 10.823-4,11-3,60-835	
V: SAMBUCCO DE 09 39530348		gGZW: 115	MW: 113 FW: 111 FIT: 99
MV: WEINOLD DE 09 33663105			
B: Burgstaller Ernestine, 3304 St. Georgen am Ybbsfeld			
JZ: Burgstaller Christina, 3304 St. Georgen am Ybbsfeld, Gebdat: 18.08.1997			
A: NÖ Genetik, Rinderzuchtverband			

218 ALMA	AT 634.736.718	geb. 01.12.2010	bel. 07.01.2013
M-DL: 5/4 7.192-4,22-3,46-552		M-HL: 4. 8.127-4,31-3,49-634	
V: MANITOBA DE 09 36487481		gGZW: 130	MW: 119 FW: 97 FIT: 124
MV: WEBAL DE 09 32878729			
B: Horngacher Alois, 6306 Söll			
JZ: Horngacher Alexander, 6306 Söll, Gebdat: 31.07.1997			
A: Rinderzuchtverband Tirol, RZT			

JUNGZÜCHTER KALBINNEN

219 DOLLI

AT 591.083.518 geb. 28.10.2011

M-DL: 7/6 11.915-3,79-3,37-854

M-HL: 6. 13.330-3,90-3,27-956

V: REBELL AT 645.700.407 gGZW: 109 MW: 112 FW: 107 FIT: 92
 MV: RUMBA AT 623.710.746

B: Scheiblbrandner Josef, 5630 Bad Hofgastein
 JZ: Scheiblbrandner Thomas, 5630 Bad Hofgastein, Gebdat: 05.07.1997
 A: Rinderzuchtverband Salzburg, RZS

220 ADELHEID

AT 902.397.618 geb. 02.10.2011

M-DL: 2/1 10.336-4,11-3,38-773

M-HL: 1. 10.336-4,11-3,38-773

V: ROMARIO AT 704.199.307 gGZW: 120 MW: 113 FW: 94 FIT: 119
 MV: WINNIPEG DE 09 34492505

B: Ratzberger Johann, 3352 St. Peter Au
 JZ: Ratzberger Johannes, 3352 St. Peter Au, Gebdat: 21.06.1997
 A: NÖ Genetik, Rinderzuchtverband

221 KORI

AT 169.978.519 geb. 21.11.2011 bel. 01.02.2013

M-DL: 2/2 9.589-4,05-3,44-718

M-HL: 2. 10.741-4,00-3,34-788

V: GS PANDORA AT 597.742.517 gGZW: 131 MW: 129 FW: 94 FIT: 115
 MV: GS RAU AT 653.713.345

B: Baeuerl.Fachschule, 3143 Pyhra
 JZ: Winter Fabian, 3213 Frankenfels, Gebdat: 11.05.1997
 A: NÖ Genetik, Rinderzuchtverband

222 SAMANTA

AT 318.823.419 geb. 09.03.2012

M-DL: 10/10 9.247-4,34-3,41-716

M-HL: 7. 10.579-4,32-3,44-821

V: WALDBRAND DE 09 40100513 gGZW: 138 MW: 124 FW: 109 FIT: 123
 MV: FIBO AT 762.860.757

B: Kröll Viktoria, 5732 Bramberg
 JZ: Seber Julia, 5733 Bramberg am Wildkogel, Gebdat: 26.03.1997
 A: Rinderzuchtverband Salzburg, RZS

223 GOLDI

AT 596.318.918 geb. 02.01.2011 bel. 25.11.2012

M-DL: 4/3 8.617-4,92-3,50-726

M-HL: 3. 9.310-5,00-3,48-790

V: DIONYSOS DE 09 37668158 gGZW: 117 MW: 112 FW: 105 FIT: 110
 MV: BOSPOR DE 09 33752613

B: Lentner Josef, 6241 Radfeld
 JZ: Lentner Christian, 6241 Radfeld, Gebdat: 08.01.1997
 A: Rinderzuchtverband Tirol, RZT

JUNGSÜCHTER KALBINNEN

224 WENDY AT 638.864.218 geb. 01.01.2011 bel. 03.12.2012

M-DL: 6/5 9.454-4,29-3,46-732 **M-HL:** 3. 10.743-4,40-3,25-822

V: DIONYSOS DE 09 37668158 **gGZW:** 117 **MW:** 112 **FW:** 105 **FIT:** 110
MV: WEINOLD DE 09 33663105

B: Misslinger Josef, 6361 Hopfgarten
JZ: Misslinger Josef jun., 6361 Hopfgarten, **Gebdat:** 22.12.1996
A: Rinderzuchtverband Tirol, RZT

225 FLORA AT 282.541.519 geb. 08.01.2012

M-DL: 3/2 13.046-4,17-3,40-988 **M-HL:** 3. 13.319-4,20-3,36-1.008

V: WAL AT 841.069.834 **gGZW:** 130 **MW:** 118 **FW:** 105 **FIT:** 123
MV: MASOLINO FR 7196056005

B: Grasser Sigrig und Johannes, 8715 Sankt Lorenzen bei Knittelfeld
JZ: Grasser Michael, 8715 Sankt Lorenzen bei Knittelfeld, **Gebdat:** 06.11.1996
A: Rinderzucht Steiermark, RZStmk.

226 MARISSA AT 246.241.619 geb. 04.07.2011 bel. 27.11.2012

M-DL: 2/1 6.724-3,84-3,61-501 **M-HL:** 1. 6.724-3,84-3,61-501

V: ROMARIO AT 704.199.307 **gGZW:** 120 **MW:** 113 **FW:** 94 **FIT:** 119
MV: RETRAKT DE 09 37025219

B: FIH Landesgut Otterbach, 4782 St. Florian/Inn
JZ: Lang Georg, 4924 Waldzell, **Gebdat:** 19.10.1996
A: Fleckviehzuchtverband Inn- und Hausruckviertel, FIH

227 IVONNE AT 230.686.119 geb. 26.04.2011 bel. 05.11.2012

M-DL: 2/1 7.360-4,75-3,94-639 **M-HL:** 1. 7.360-4,75-3,94-639

V: REIMUND AT 680.497.207 **gGZW:** 108 **MW:** 110 **FW:** 103 **FIT:** 96
MV: RORB AT 643.735.845

B: Hörmandinger Emmerich, 4722 Bruck-Waasen
JZ: Hörmandinger Alexander, 4722 Bruck-Waasen, **Gebdat:** 17.10.1996
A: Fleckviehzuchtverband Inn- und Hausruckviertel, FIH

228 EMILIA AT 904.333.318 geb. 19.11.2011

M-DL: 2/1 7.130-4,55-3,38-566 **M-HL:** 1. 7.130-4,55-3,38-566

V: ROMARIO AT 704.199.307 **gGZW:** 120 **MW:** 113 **FW:** 94 **FIT:** 119
MV: VANSTEIN DE 09 34586859

B: Weglehner Gabriele und Werner, 4212 Neumarkt im Mühlkreis
JZ: Weglehner Bettina, 4212 Neumarkt im Mühlkreis, **Gebdat:** 07.09.1996
A: Rinderzuchtverband und Erzeugergemeinschaft OÖ, RZO

JUNGZÜCHTER KALBINNEN

229 MERI

AT 833.370.718 geb. 31.12.2011

M-DL: 2/1 5.628-3,88-3,26-402

M-HL: 1. 5.628-3,88-3,26-402

V: REFORM AT 820.960.172 gGZW: 107 MW: 106 FW: 100 FIT: 105

MV: REFLEX AT 535.259.547

B: Burgstaller Astrid/Albert, 9872 Millstatt

JZ: Burgstaller Maria Antonia, 9872 Millstatt, Gebdat: 14.08.1996

A: Kärntner Rinderzuchtverband, KRZV

230 HILARIE

AT 847.784.717 geb. 30.06.2011

M-DL: 4/3 8.637-4,49-3,50-690

M-HL: 3. 9.267-4,48-3,49-738

V: MALHAXL DE 09 37239252 gGZW: 118 MW: 110 FW: 97 FIT: 117

MV: GS HERSTEIN AT 945.640.872

B: Landes Landw. Schule, 8361 Hatzendorf

JZ: Loidolt Martin, 8361 Hatzendorf, Gebdat: 08.08.1996

A: Rinderzucht Steiermark, RZStmk.

231 BELLA

AT 778.566.718 geb. 25.03.2011 bel. 28.11.2012

M-DL: 4/3 7.191-4,28-3,43-554

M-HL: 3. 8.272-4,37-3,47-649

V: HUPSOL DE 09 37793170 gGZW: 126 MW: 104 FW: 113 FIT: 134

MV: LOWEIN DE 09 19931330

B: Schwinger Walter, 9811 Lendorf

JZ: Schwinger Patrick, 9811 Lendorf, Gebdat: 12.03.1996

A: Kärntner Rinderzuchtverband, KRZV

232 RELLI

AT 007.993.918 geb. 17.08.2011

M-DL: 2/1 9.695-3,91-3,72-740

M-HL: 1. 9.695-3,91-3,72-740

V: HUPRICH DE 09 37249964 gGZW: 107 MW: 105 FW: 93 FIT: 107

MV: HAST AT 509.831.709

B: Rieder Klaus, 9633 Reisach

JZ: Rieder Robert, 9633 Reisach, Gebdat: 11.03.1996

A: Kärntner Rinderzuchtverband, KRZV

233 LAURA

AT 491.608.819 geb. 20.09.2011 bel. 29.01.2013

M-DL: 2/1 8.222-3,58-3,46-578

M-HL: 1. 8.222-3,58-3,46-578

V: VANSTEIN DE 09 34586859 gGZW: 132 MW: 122 FW: 116 FIT: 112

MV: HUPSOL DE 09 37793170

B: Lumetsberger Elisabeth und Karl, 4372 St. Georgen/Walde

JZ: Lumetsberger Lukas, 4372 St. Georgen/Walde, Gebdat: 12.02.1996

A: Rinderzuchtverband und Erzeugergemeinschaft OÖ, RZO

JUNGZÜCHTER KALBINNEN

234 JASSI AT 123.808.119 geb. 09.08.2011 bel. 01.02.2013

M-DL: 3/2 7.437-3,81-3,28-527 **M-HL:** 2. 8.083-3,86-3,44-590

V: HADES AT 754.776.647 **gGZW:** 116 **MW:** 116 **FW:** 97 **FIT:** 102
MV: WEINOLD DE 09 33663105

B: Stahr Manuela und Robert, 4776 Diersbach
JZ: Stahr Sebastian, 4776 Diersbach, **Gebdat:** 27.10.1995
A: Fleckviehzuchtverband Inn- und Hausruckviertel, FIH

235 LEA AT 544.917.619 geb. 09.09.2011

M-DL: 4/3 7.919-4,09-3,54-605 **M-HL:** 3. 8.889-4,20-3,53-688

V: WEINOLD DE 09 33663105 **gGZW:** 119 **MW:** 115 **FW:** 110 **FIT:** 103
MV: RESS AT 348.995.433

B: Pfaffenbichler Josef, 3352 St.Peter Au
JZ: Pfaffenbichler Michael, 3352 St. Peter Au, **Gebdat:** 11.10.1995
A: NÖ Genetik, Rinderzuchtverband

236 ZICKI AT 233.418.219 geb. 25.10.2011

M-DL: 4/3 8.943-4,06-3,81-704 **M-HL:** 2. 10.465-3,94-3,80-810

V: STRELLAS DE 09 38574594 **gGZW:** 119 **MW:** 112 **FW:** 104 **FIT:** 114
MV: WEINOLD DE 09 33663105

B: Schmidseider Alois und Karin, 4761 Enzenkirchen
JZ: Schmidseider Lukas, 4761 Enzenkirchen, **Gebdat:** 15.08.1995
A: Fleckviehzuchtverband Inn- und Hausruckviertel, FIH

237 INDIANA - ET AT 308.676.519 geb. 12.02.2012

M-DL: 2/1 7.031-4,56-3,63-576 **M-HL:** 1. 7.031-4,56-3,63-576

V: WILLE DE 08 13516428 **gGZW:** 145 **MW:** 133 **FW:** 103 **FIT:** 124
MV: GS RUMGO AT 168.213.272

B: Scherzer Reinhard Ing., 9711 Paternion
JZ: Scherzer Edina, 9711 Paternion, **Gebdat:** 03.06.1995
A: Kärntner Rinderzuchtverband, KRZV

238 LINDA AT 604.430.418 geb. 15.12.2010 bel. 26.11.2012

M-DL: 5/4 9.833-4,08-3,22-718 **M-HL:** 3. 11.708-3,97-3,19-838

V: MALHAXL DE 09 37239252 **gGZW:** 118 **MW:** 110 **FW:** 97 **FIT:** 117
MV: REPTEIT DE 09 32059928

B: Schneeberger Harald, 9971 Matrei in Osttirol
JZ: Schneeberger Lukas, 9971 Matrei in Osttirol, **Gebdat:** 19.03.1995
A: Rinderzuchtverband Tirol, RZT

JUNGSÜCHTER KALBINNEN

239 HUPSI AT 410.577.918 geb. 02.02.2011 bel. 03.10.2012

M-DL: 6/5 9.483-3,36-3,21-624 **M-HL:** 3. 10.012-3,43-3,28-671

V: GS RAWALF AT 845.921.672 **gGZW:** 117 **MW:** 109 **FW:** 95 **FIT:** 118
MV: GS DIONIS AT 447.242.233

B: Plank Karl und Monika, 3264 Gresten
JZ: Plank Karl, 3264 Gresten, **Gebdat:** 12.11.1994
A: NÖ Genetik, Rinderzuchtverband

240 GRAWEI AT 163.671.119 geb. 26.07.2011 bel. 12.01.2013

M-DL: 4/4 7.594-4,09-3,46-573 **M-HL:** 3. 9.427-4,52-3,40-747

V: MYTHOS DE 09 38844667 **gGZW:** 117 **MW:** 107 **FW:** 116 **FIT:** 109
MV: GS RUWOX AT 368.550.447

B: Dienbauer Roman, 2813 Lichtenegg
JZ: Dienbauer Kerstin, 2813 Lichtenegg, **Gebdat:** 05.10.1994
A: NÖ Genetik, Rinderzuchtverband

241 LUCKI AT 591.466.919 geb. 30.11.2011

M-DL: 2/1 7.267-4,25-3,32-550 **M-HL:** 1. 7.267-4,25-3,32-550

V: GS DIADORA AT 022.808.207 **gGZW:** 113 **MW:** 107 **FW:** 120 **FIT:** 99
MV: GS RAU AT 653.713.345

B: Lehr-und Forschungsgut, 2563 Pottenstein
JZ: Wurz Cinderella, 2563 Pottenstein, **Gebdat:** 05.10.1994
A: NÖ Genetik, Rinderzuchtverband

242 ELINDA AT 404.165.818 geb. 17.05.2011 bel. 09.02.2013

M-DL: 2/1 9.618-3,58-3,28-661 **M-HL:** 1. 9.618-3,58-3,28-661

V: MYTHOS DE 09 38844667 **gGZW:** 117 **MW:** 107 **FW:** 116 **FIT:** 109
MV: GS ROEMER AT 526.779.647

B: Bäuerliche Fachschule, 3143 Pyhra
JZ: Eigelsreiter Julia, 3074 Michelbach, **Gebdat:** 21.04.1994
A: NÖ Genetik, Rinderzuchtverband

243 BESSY AT 583.160.218 geb. 25.01.2011 bel. 11.12.2012

M-DL: 3/2 8.450-4,47-3,10-640 **M-HL:** 2. 8.856-4,65-3,17-692

V: MALHAXL DE 09 37239252 **gGZW:** 118 **MW:** 110 **FW:** 97 **FIT:** 117
MV: RUREX DE 09 36189219

B: Stadler Stefan, 9972 Virgen
JZ: Stadler Roman, 9972 Virgen, **Gebdat:** 10.03.1994
A: Rinderzuchtverband Tirol, RZT

JUNGZÜCHTER KALBINNEN

244 EUGENIA	AT 858.192.518	geb. 19.05.2011	bel. 22.12.2012
M-DL: 5/4 8.989-3,77-3,53-656		M-HL: 3. 9.850-3,78-3,62-729	
V: ZOTT AT 711.270.407		gGZW: 118	MW: 117 FW: 96 FIT: 105
MV: POLO AT 827.434.747			
B: Eibelhuber Anton und Notburga, 4715 Taufkirchen/Trattnach			
JZ: Eibelhuber Katharina, 4715 Taufkirchen/Trattnach, Gebdat: 01.03.1994			
A: Fleckviehzuchtverband Inn- und Hausruckviertel, FIH			

245 BRAMBERG	AT 621.206.718	geb. 28.08.2011	bel. 01.12.2012
M-DL: 3/2 7.563-4,03-3,44-566		M-HL: 1. 7.829-4,23-3,43-600	
V: MARS AT 954.377.714		gGZW:	MW: FW: 111 FIT: 107
MV: WICHTL AT 808.924.534			
B: Kröll Viktoria, 5732 Bramberg			
JZ: Hofer Elke, 5733 Bramberg am Wildkogel, Gebdat: 25.01.1994			
A: Rinderzuchtverband Salzburg, RZS			

246 CARMEN	AT 595.799.118	geb. 22.03.2011	bel. 04.12.2012
M-DL: 3/2 7.734-4,33-3,26-587		M-HL: 2. 7.926-4,67-3,28-630	
V: SAWART DE 08 12920425		gGZW: 100	MW: 106 FW: 102 FIT: 87
MV: REPTEIT DE 09 32059928			
B: Neuhauser Georg, 6234 Brandenburg			
JZ: Neuhauser Bernhard, 6234 Brandenburg, Gebdat: 13.07.1993			
A: Rinderzuchtverband Tirol, RZT			

247 GUNDI	AT 636.960.418	geb. 06.01.2011	bel. 03.11.2012
M-DL: 4/3 9.079-3,88-3,84-701		M-HL: 2. 9.279-4,25-3,82-750	
V: ROMTIO DE 09 42047454		gGZW: 112	MW: 113 FW: 104 FIT: 99
MV: WATERBERG DE 09 32739095			
B: Pfister Franz, 6341 Ebbs			
JZ: Pfister Hannes, 6341 Ebbs, Gebdat: 22.06.1993			
A: Rinderzuchtverband Tirol, RZT			

248 ALINA	AT 621.482.318	geb. 25.10.2010	bel. 02.01.2013
M-DL: 4/2 5.439-3,66-3,04-365		M-HL: 2. 6.245-3,55-3,04-412	
V: VANSTEIN DE 09 34586859		gGZW: 132	MW: 122 FW: 116 FIT: 112
MV: ROMSEL DE 08 11017046			
B: Wanger Johann, 5741 Neukirchen			
JZ: Wanger Elisabeth, 5741 Neukirchen, Gebdat: 13.11.1992			
A: Rinderzuchtverband Salzburg, RZS			

JUNGZÜCHTER KALBINNEN

249 SÜVAL	AT 155.769.118	geb. 07.10.2010	bel. 08.09.2012
M-DL: 7/6 6.315-4,19-3,38-478		M-HL: 4. 6.824-4,56-3,62-558	
V: HUPSOL DE 09 37793170		gGZW: 126	MW: 104 FW: 113 FIT: 134
MV: HORRAMORI AT 726.777.342			
B: Horngacher Alois, 6306 Söll			
JZ: Horngacher Christoph, 6306 Söll, Gebdat: 30.09.1992			
A: Rinderzuchtverband Tirol, RZT			

250 LISA	AT 103.856.719	geb. 08.02.2012	
M-DL: 6/6 8.427-3,86-3,23-597		M-HL: 6 10.771-3,61-3,25-738	
V: GS EGON AT 825.717.672		gGZW: 119	MW: 112 FW: 112 FIT: 109
MV: GS REHARD AT 416.908.233			
B: Kurz Franz, 3914 Waldhausen			
JZ: Kurz Marina, 3914 Waldhausen, Gebdat: 30.06.1992			
A: NÖ Genetik, Rinderzuchtverband			

251 GRANDESSA	AT 809.803.118	geb. 12.05.2011	bel. 08.02.2013
M-DL: 2/1 9.753-3,52-3,09-644		M-HL: 1. 9.753-3,52-3,09-644	
V: INTEREST AT 800.373.816		gGZW: 125	MW: 119 FW: 110 FIT: 110
MV: HUGO AT 284.259.307			
B: Schamberger Annemarie, 4974 Ort/Innkreis			
JZ: Schamberger Magdalena, 4974 Ort/Innkreis, Gebdat: 03.06.1992			
A: Fleckviehzuchtverband Inn- und Hausruckviertel, FIH			

252 ALICE	AT 621.483.418	geb. 25.10.2010	bel. 27.01.2013
M-DL: 4/2 5.439-3,66-3,04-365		M-HL: 2. 6.245-3,55-3,04-412	
V: VANSTEIN DE 09 34586859		gGZW: 132	MW: 122 FW: 116 FIT: 112
MV: ROMSEL DE 08 11017046			
B: Wanger Johann, 5741 Neukirchen			
JZ: Emberger Christoph, 5733 Bramberg am Wildkogel, Gebdat: 16.04.1992			
A: Rinderzuchtverband Salzburg, RZS			

253 ZOEY	AT 163.681.319	geb. 28.08.2011	bel. 14.01.2013
M-DL: 3/2 6.335-3,76-3,56-463		M-HL: 2. 7.491-3,83-3,65-560	
V: MYTHOS DE 09 38844667		gGZW: 117	MW: 107 FW: 116 FIT: 109
MV: HERICH AT 671.844.642			
B: Lehr-und Forschungsgut , 2563 Pottenstein			
JZ: Pichl Thomas, 2822 Bad Erlach, Gebdat: 19.02.1992			
A: NÖ Genetik, Rinderzuchtverband			

JUNGZÜCHTER KALBINNEN

254 BARONIN	AT 621.203.418	geb. 25.03.2011	bel. 16.10.2012
M-DL: 8/7 10.027-3,35-3,28-665	M-HL: 6. 11.380-3,35-3,32-759		
V: ROTAX AT 512.989.147	gGZW: 119	MW: 110	FW: 90 FIT: 126
MV: RUMBA AT 623.710.746			
B: Kröll Viktoria, 5732 Bramberg			
JZ: Seber Christian, 5733 Bramberg am Wildkogel, Gebdat: 03.12.1991			
A: Rinderzuchtverband Salzburg, RZS			

255 ROSL	AT 630.170.418	geb. 14.12.2010	bel. 07.01.2013
M-DL: 7/6 8.780-3,80-3,22-616	M-HL: 3. 9.877-3,66-3,26-684		
V: HUPSOL DE 09 37793170	gGZW: 126	MW: 104	FW: 113 FIT: 134
MV: MORROR DE 08 08038600			
B: Hager Jakob, 6252 Breitenbach			
JZ: Hager Jakob, 6252 Breitenbach, Gebdat: 25.10.1991			
A: Rinderzuchtverband Tirol, RZT			

256 GOIDL	AT 155.200.218	geb. 01.12.2010	bel. 24.12.2012
M-DL: 5/2 7.122-4,06-3,18-516	M-HL: 3. 7.962-4,23-3,20-591		
V: REMUS AT 738.066.734	gGZW: 114	MW: 112	FW: 95 FIT: 108
MV: ROMEL DE 09 11043667			
B: Mayr Josef, 6313 Wildschönau			
JZ: Mayr Cilli, 6313 Wildschönau, Gebdat: 24.04.1991			
A: Rinderzuchtverband Tirol, RZT			

257 BEATE	AT 861.116.718	geb. 02.05.2011	bel. 18.10.2012
M-DL: 6/5 11.717-3,86-3,26-834	M-HL: 3. 13.892-4,09-3,42-1.043		
V: MALIBU DE 09 37293240	gGZW: 125	MW: 111	FW: 111 FIT: 120
MV: HIPPO DE 09 12392042			
B: Zauner Martin und Anna, 4792 Münzkirchen			
JZ: Zauner Martin, 4792 Münzkirchen, Gebdat: 17.04.1991			
A: Fleckviehzuchtverband Inn- und Hausruckviertel, FIH			

258 SABRINA	AT 640.023.618	geb. 31.12.2010	bel. 10.11.2012
M-DL: 4/2 6.694-4,04-3,75-521	M-HL: 2. 7.206-4,12-3,71-564		
V: HORITO AT 617.784.445	gGZW: 118	MW: 109	FW: 103 FIT: 116
MV: DONISL DE 09 38348565			
B: Mariacher Alois, 9972 Virgen			
JZ: Mariacher Raimund, 9972 Virgen, Gebdat: 08.03.1991			
A: Rinderzuchtverband Tirol, RZT			

JUNGZÜCHTER KALBINNEN

259 DARA		AT 821.958.318	geb. 18.12.2011	
M-DL: 5/4 6.545-3,58-3,38-456		M-HL: 3. 6.774-3,80-3,31-481		
V: WITZBOLD	DE 09 40930385	gGZW: 132	MW: 117	FW: 123 FIT: 119
MV: GS INDY	DE 06 62199816			
B: Grasser Sigrid und Johannes, 8715 Sankt Lorenzen bei Knittelfeld				
JZ: Friedl Robert, 8732 Seckau, Gebdat: 07.03.1991				
A: Rinderzucht Steiermark, RZStmk.				
260 MONIA		AT 277.149.919	geb. 15.04.2011	
M-DL: 4/3 10.103-3,78-3,70-756		M-HL: 3. 11.944-3,99-3,69-918		
V: GS INNSBRUCK	AT 837.549.916	gGZW: 127	MW: 120	FW: 109 FIT: 114
MV: MADERA	DE 09 18923365			
B: Friedl Christian, 8352 Unterlamm				
JZ: Tieber Matthias, 8352 Unterlamm, Gebdat: 26.02.1991				
A: Rinderzucht Steiermark, RZStmk.				
261 SILBER		AT 642.978.718	geb. 09.10.2010	bel. 27.12.2012
M-DL: 6/5 7.586-4,70-3,45-618		M-HL: 4. 8.723-4,70-3,47-712		
V: SAWART	DE 08 12920425	gGZW: 100	MW: 106	FW: 102 FIT: 87
MV: RALWAX	AT 540.810.911			
B: Walzl Josef, 6391 Fieberbrunn				
JZ: Walzl Thomas, 6391 Fieberbrunn, Gebdat: 19.04.1990				
A: Rinderzuchtverband Tirol, RZT				
262 LOLLA		AT 284.870.718	geb. 09.04.2011	bel. 18.09.2012
M-DL: 2/1 6.807-3,96-3,41-502		M-HL: 1. 6.807-3,96-3,41-502		
V: ETTAL	DE 09 37746688	gGZW: 120	MW: 111	FW: 103 FIT: 115
MV: WEINOLD	DE 09 33663105			
B: Weber Hannes, 9411 St. Michael				
JZ: Weber Hannes, 9411 St. Michael, Gebdat: 28.03.1990				
A: Kärntner Rinderzuchtverband, KRZV				
263 MYDAY		AT 308.868.719	geb. 02.11.2011	
M-DL: 2/1 7.786-4,63-3,73-651		M-HL: 1. 7.786-4,63-3,73-651		
V: ROMARIO	AT 704.199.307	gGZW: 120	MW: 113	FW: 94 FIT: 119
MV: VANSTEIN	DE 09 34586859			
B: Kronawetter Josef, 9713 Zlan				
JZ: Kronawetter Andreas, 9713 Zlan, Gebdat: 28.11.1989				
A: Kärntner Rinderzuchtverband, KRZV				

JUNGSÜCHTER KALBINNEN

264 PIA		AT 282.518.619	geb. 26.10.2011			
M-DL: 2/1 9.290-4,57-3,48-748		M-HL: 1. 9.290-4,57-3,48-748				
V: MANITOBA	DE 09 36487481	gGZW: 130	MW: 119	FW: 97	FIT: 124	
MV: RUMEN	AT 864.481.742					
B: Grasser Sigrid und Johannes, 8715 St. Lorenzen bei Knittelfeld						
JZ: Herk Hans Peter, 8715 St. Lorenzen bei Knittelfeld, Gebdat: 09.08.1989						
A: Rinderzucht Steiermark, RZStmk.						
265 DOLLI		AT 481.107.918	geb. 11.02.2011	bel. 26.11.2012		
M-DL: 3/3 6.104-5,00-3,67-529		M-HL: 3. 7.035-5,10-3,62-613				
V: WEINOLD	DE 09 33663105	gGZW: 119	MW: 115	FW: 110	FIT: 103	
MV: RALWAX	AT 540.810.911					
B: Rist Walter, 6911 Lochau						
JZ: Rist Roman, 6911 Lochau, Gebdat: 15.04.1989						
A: Rinderzuchtverband Tirol, RZT						
266 ROSI		AT 100.004.718	geb. 26.03.2011	bel. 25.12.2012		
M-DL: 3/2 6.403-4,02-3,89-507		M-HL: 2. 7.442-3,99-3,83-582				
V: WAL	AT 841.069.834	gGZW: 130	MW: 118	FW: 105	FIT: 123	
MV: WEINOLD	DE 09 33663105					
B: Moser Andreas, 6236 Alpbach						
JZ: Moser Georg, 6236 Alpbach, Gebdat: 28.02.1989						
A: Rinderzuchtverband Tirol, RZT						
267 ILKA		AT 631.280.918	geb. 17.02.2011	bel. 20.12.2012		
M-DL: 2/1 7.501-4,45-3,44-592		M-HL: 1. 7.501-4,45-3,44-592				
V: WEINOLD	DE 09 33663105	gGZW: 119	MW: 115	FW: 110	FIT: 103	
MV: HATZ	DE 09 15508121					
B: Krapf Barbara/Christian, 6264 Fügenberg						
JZ: Krismer Michael, 6260 Bruck am Ziller, Gebdat: 25.08.1987						
A: Rinderzuchtverband Tirol, RZT						
268 MINKA		AT 632.357.418	geb. 25.09.2010	bel. 22.11.2012		
M-DL: 4/3 6.626-4,04-3,34-489		M-HL: 3. 7.524-4,44-3,28-581				
V: SAWART	DE 08 12920425	gGZW: 100	MW: 106	FW: 102	FIT: 87	
MV: MALZ	AT 728.218.942					
B: Lechner Max, 6275 Stumm						
JZ: Schragl Veit, 6290 Mayrhofen, Gebdat: 04.10.1986						
A: Rinderzuchtverband Tirol, RZT						

JUNGZÜCHTER KALBINNEN

269 MILLI	AT 246.235.819	geb. 02.06.2011	bel. 04.12.2012
M-DL: 3/2 9.482-3,81-3,44-687	M-HL: 2. 10.500-3,83-3,43-762		
V: ILLINEU AT 242.602.116	gGZW: 118	MW: 109	FW: 108 FIT: 114
MV: RESS AT 348.995.433			
B: Meixner Angela, 6210 Wiesing			
JZ: Meixner Andrea, 6210 Wiesing, Gebdat: 27.01.1985			
A: Rinderzuchtverband Tirol, RZT			

270 TULPE	AT 160.377.618	geb. 01.10.2010	bel. 01.10.2012
M-DL: 3/2 6.209-4,09-3,69-483	M-HL: 2. 6.105-4,23-3,74-487		
V: DON JUAN DE 09 35704715	gGZW: 114	MW: 102	FW: 118 FIT: 112
MV: HAGAT DE 09 34642735			
B: Berger Johann, 6395 Hochfilzen			
JZ: Berger Sebastian, 6395 Hochfilzen, Gebdat: 18.01.1985			
A: Rinderzuchtverband Tirol, RZT			

271 WINNI	AT 626.651.818	geb. 20.01.2011	
M-DL: 4/3 10.443-4,01-3,61-795	M-HL: 3. 10.928-4,03-3,74-849		
V: MONTANA AT 086.007.816	gGZW: 120	MW: 109	FW: 105 FIT: 118
MV: WEINOLD DE 09 33663105			
B: Gramshammer Markus, 6134 Vomp			
JZ: Gramshammer Thomas, 6134 Vomp, Gebdat: 27.09.1984			
A: Rinderzuchtverband Tirol, RZT			

272 MILKA	AT 587.244.218	geb. 15.02.2011	bel. 02.12.2012
M-DL: 3/1 7.876-4,55-3,10-603	M-HL: 2. 7.876-4,55-3,10-603		
V: WALDBRAND DE 09 40100513	gGZW: 138	MW: 124	FW: 109 FIT: 123
MV: MALINT AT 239.726.145			
B: Neuner Hannes, 6283 Schwendau			
JZ: Neuner Marina, 6283 Schwendau, Gebdat: 23.03.1984			
A: Rinderzuchtverband Tirol, RZT			

273 SUSANNA	AT 630.696.118	geb. 21.10.2010	bel. 31.10.2012
M-DL: 5/3 8.179-3,69-3,27-569	M-HL: 3. 8.409-3,79-3,26-592		
V: GS RAU AT 653.713.345	gGZW: 130	MW: 117	FW: 103 FIT: 126
MV: WEINPAST AT 481.771.147			
B: Rainer Rudolf, 6261 Strass			
JZ: Erler Georg, 6222 Gallzein, Gebdat: 06.05.1982			
A: Rinderzuchtverband Tirol, RZT			

SPENDER- UND SPONSORENLISTE

Wir bedanken uns herzlich bei allen Sponsoren und Geldspendern:

Name	Ort
Agrana Bioethanol GmbH	Pischelsdorf
Agrarhandel Lenk	Reith i. A.
Agrarmarketing Tirol	Innsbruck
Almkäserei Niederkaser	Hopfgarten i. Br.
AMA Marketing GesmbH	Wien
Amtstierarzt Dr. Wolfgang Pinsker	Vomp
Atelier Arti Georg Mühlegger	Hopfgarten i. Br.
Autohaus Haunholter	Kössen
Autohaus Niedmoser	Hopfgarten i. Br.
Autohaus Rudolf Fuchs GmbH	Itter
Bergbahn Brixen im Thale	Brixen i. Th.
Berggasthof Brantlalm	Brixen i. Th.
Bio-Metzgerei Juffinger GmbH	Thiersee
Blitzschutzbau Pfister GmbH	Ebbs
Bräuer Stalltechnik	Behamberg
Brennerei Erber GmbH	Brixen i. Th.
Brodbeck's Heu + Strohandel GmbH	Vogt
Burgenländischer Rinderzuchtverband	Oberwart
DeLaval GesmbH	Eugendorf
Deutscher Landwirtschaftsverlag GmbH	München
Elektrotechnik Alex Heim	Strass i. Z.
EUROgenetik EWIV	Neustadt a. d. Aisch
Fa. Baier	St. Wolfgang im Salzkammergut
Fa. Mauch Ges.m.b.H. & Co KG	Burgkirchen
Felder Systemstalltechnik	Absam
Fleckviehzuchtverband Inn- u. Hausruckviertel	Ried im Innkreis
Freigassner pro Agrar	Weisskirchen
Fröschl AG & Co KG	Hall
Gasteiger Hans	Hopfgarten i. Br.
Gemeinde Itter	Itter
Gemeinde Tux	Tux
Gemeinde Vomp	Vomp
Gemeinde Waidring	Waidring
Genostar Rinderbesamung GmbH	Bergland
GO Johann Schipflinger	Itter
Gubert GmbH & CO NFG.KG	Jenbach
NR Gahr Hermann	Terfens
Hetwin Automation Systems GmbH	Langkampfen
Holztransporte Erharter	Hopfgarten i. Br.
Hotel Restaurant Hauserwirt	Münster
Ing. Lanzinger Josef	Itter
Frischeis J. und A.	Kramsach
Karg OG Stalllüftungen	Wels
Käserei Plangger Ges.m.b.H.	Walchsee
KFZ Fachwerkstätte Thomas Pichler	Ebbs
KIA Hans Brunner Ges.m.b.H.	Kirchbichl
Klettner Agrardienst GmbH	Mittersill
Lagerhaus Hopfgarten	Hopfgarten i. Br.
Landmaschinen Johann Stöckl	Westendorf
Landtechnik Loinger	Wildschönau
Lang Hans	Kirchberg
Likra Tierernährung GmbH	Linz
Livestock GmbH	Pettnau
Lohnunternehmen Georg Horngacher	Söll
Mag. Florian Wetscher	Hopfgarten i. Br.
Maschinenfabrik Alois Pöttinger Ges.m.b.H	Grieskirchen
Maschinenring Tirol	Innsbruck

Name	Ort
Microlab GmbH	Mehrnbach
Milcherzeugergenossenschaft Itter	Itter
Möbel Sprenger SG Tischlerei	Strass i. Z.
Moosalminteressenschaft Tux	Tux
Neuschmied Holz GmbH	Hopfgarten i. Br.
OÖ Besamungsstation GmbH	Hohenzell
Österreichische Hagelversicherung	Wien
Raiffeisen Lagerhaus Kufstein	Kufstein
Raiffeisen Lagerhaus Brixlegg	Brixlegg
Raiffeisen Lagerhaus Hippach	Ramsau
Raiffeisen Lagerhaus Hopfgarten-Wörgl	Hopfgarten i. Br.
Raiffeisen Werbung Tirol	Innsbruck
Raiffeisenbank Hopfgarten eGen	Hopfgarten i. Br.
Raiffeisenbank Thiersee	Thiersee
Raiffeisengenossenschaft Osttirol	Lienz
Raika Stumm Lagerhaus	Stumm
Rauch Annemarie	Hopfgarten i. Br.
Rieder Bau GmbH & CO.KG	Schwoich/Kufstein
Rinderunion Baden-Württemberg	Herbertingen
Rinderzucht Steiermark	Leoben
Rinderzuchtverband Oberösterreich	Linz
Rinderzuchtverband Salzburg	Maishofen
Rubner Holzbau GmbH	Ober-Grafendorf
Schauer Agrotronic GmbH	Prambachkirchen
Schaumann GmbH & Co.KG	Brunn am Gebirge
Schwanger Viehexport GmbH	Weer
Sigmühle GmbH	Seekirchen
Spermex GmbH	Ottobrunn
Stolz Markus GmbH & Co KG	Kramsach
Tirol Milch Wörgl	Wörgl
Tiroler Viehmarketing	Innsbruck
Tiroler Zeltverleih GmbH	Telfs
Tourismusverband Tux-Finkenberg	Tux
Trachtenmoden Niederkofler	Brixen i. Th.
Troger-Holz GmbH	Vomp
Unser Lagerhaus Innsbruck	Innsbruck
Unterberger Automobile GmbH & Co KG	Strass i. Z.
FVZV Bad-Häring	Bad Häring
FVZV Fieberbrunn-Pillersee	Hochfilzen
FVZV Jochberg	Jochberg
FVZV Kitzbühel	Kitzbühel
FVZV Münster	Münster
FVZV Reith i. A.	Reith i. A.
FVZV Scheffau	Scheffau
FVZV Schwoich	Schwoich
FVZV Söll	Söll
FVZV St. Johann	St. Johann i. T.
FVZV Tux	Tux
FVZV Vomp	Vomp
FVZV Wörgl	Wörgl
FVZV Wörgl Boden	Wörgl
Wasserbauer GmbH	Waldneukirchen
Ziegenzuchtverband	Hart i. Z.
Zucht- und Besamungsunion Hessen eG	Alsfeld
Zweckverband II f. k. Besamung der Haustiere	Greifenberg/Ammersee
Gartenbau Kerschdorfer	Stumm

**Raiffeisen
Meine Bank**



**Wenn's um meine Heimat geht,
ist nur eine Bank meine Bank.**

www.raiffeisen-tirol.at



MEHR ALS 200 SCHAUTIERE

- Die besten Stiermütter
- Die besten Jungkühe & Dauerleistungskühe
- Herausragende Nachzuchtgruppen
- Auktion erlesener Elitetiere
- Genomische Kuhlinien
- Mit Spitzenfleckvieh aus Südtirol

PARTNERLAND KOLUMBIEN

VERANSTALTER



**FLECKVIEH
AUSTRIA**

Arbeitsgemeinschaft

österreichischer Fleckviehzüchter

P. Werner Deibl Straße 4, 3910 Zwettl

+43 (0)5 0259 49160 bzw. 49162

info@fleckvieh.at

www.fleckvieh.at

RINDERZUCHT TIROL

ZUCHT – PRODUKTION – VERMARKTUNG

Rinderzucht Tirol

Brixner Straße 1, 6020 Innsbruck

+43 (0) 59292-1832

rinderzucht@lk-tirol.at

www.rinderzucht-tirol.at



**RINDERZUCHT
AUSTRIA**



geneticAUSTRIA

ActiProt®
EWEISSFUTTER