

337. ZUCHTRINDER

VERSTEIGERUNG



11.04.2024

Vermarktungszentrum Greinbach

Dein Team im Stall

VMS™ Serie

- VMS™ V300
- VMS™ V310 mit Progesteronmessung



OptiDuo™

- mit Lockfutterdosierer



Robot Collector Serie

- RC550
- RC700





Ein Zuchtprogramm für die ganze Welt



MW 130
+1.241 kg Milch

Nutz.dauer 117
KP 117

Euter 120

GS STEINMANN

GZW: 146



MW 122 +772
+0,07% -0,02%

Nutz.dauer 125
FRW 125

Fundament 117
Euter 131

GS MACH MIT Pp

GZW: 141



MW 130 +1.063
+0,06% -0,01%

Nutz.dauer 111
EGW 114

Fundament 113
Euter 116

GS DOTTORE

GZW: 142



Extreme
Bemuskelung

Mischerbig
hornlos

Feine Knochen

GS DIOR Pp

Kostenloses Service für das Herdenmanagement



LKV-App

- AMA-Meldungen
- Aktionslisten
- Beobachtungen (Brunst etc.)
- Termine erstellen



Klauenprofi

- Dokumentieren
- Klauenpflegeprotokolle
- Termine
- Auswertungen
- Grafische Darstellungen

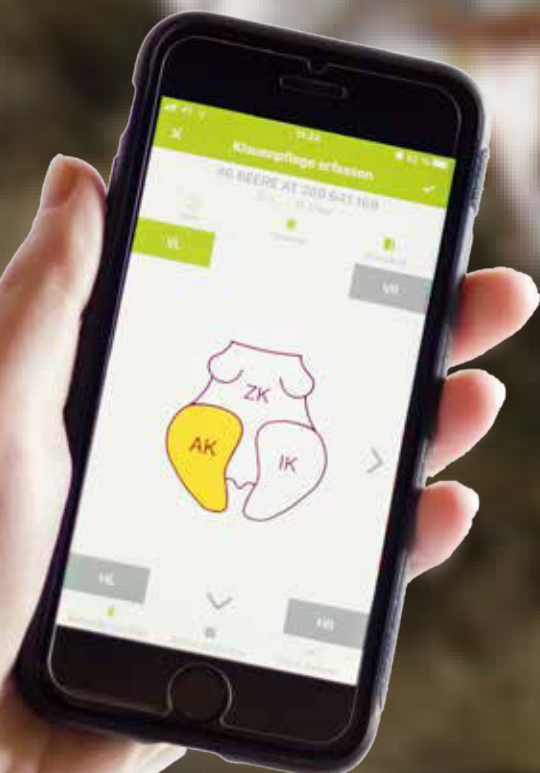

KOSTENLOS

LKV-Apps

downloaden!



Freischaltung unter:
+43 (0) 3112 / 2231

Automatische Updates
www.lkv-stmk.at



- 5 -





**Lugitsch
Futtermittel
per APP
bestellen.**

www.h.lugitsch.at/mobile-app
www.cornvit.at



CORNVIT[®]



CornVit. Tierisch gute Futtermittel.
Information und Bestellung:
+43 3152/2222-995 | bestellung@h.lugitsch.at

Ein Markenprodukt der Herbert Lugitsch u. Söhne Ges.mbH | A-8330 Feldbach

Verkaufsbestimmungen für die Absatzveranstaltungen der RINDERZUCHT STEIERMARK und caRINDthia

A. Allgemeines

- Der **Verkauf** von Zuchtvieh auf den Versteigerungen und Verbandsvermittlungen erfolgt nur nach diesen Bestimmungen, die für jeden Käufer und Verkäufer bindend sind, worauf zu Beginn jeder Versteigerung hingewiesen wird. Bei Ankäufen für den Export gelten Sonderbestimmungen, die bei der Verbandsleitung aufliegen.
- Rechtsbeziehungen** finden nur zwischen dem Verkäufer und dem Käufer statt. Der Zuchtverband stellt nur seine Einrichtungen für die Durchführung der Absatzveranstaltung zur Verfügung. Daher hat in allen Beanstandungsfällen der Käufer unmittelbar mit dem Verkäufer zu verhandeln.
- Der Verband übernimmt **keinerlei Haftung** hinsichtlich des Verkaufs oder der Bezahlung der Tiere, für die aufgetriebenen Tiere selbst oder für Sach- und Personenschäden, die sie verursachen, weder Mitgliedern noch Nichtmitgliedern gegenüber.
- Das versteigerte Rind bleibt bis zur vollständigen Bezahlung Eigentum des Verkäufers.
- Für Tiere, die ohne Zustimmung der Verbandsleitung 1,5 Stunden nach der Versteigerung noch im Marktstall stehen, wird vom Verband keinerlei Haftung übernommen.
- Der Käufer ist verpflichtet, bei der Übernahme der Tiere zu kontrollieren, daß die von ihm gekauften Tiere auf die richtigen Fahrzeuge verladen werden.
- Der Gerichtsstand für Kaufpreisforderungen je nach Versteigerungsort ist Greinbach, Leoben oder St. Donat.
- Der Verkäufer übernimmt hinsichtlich Gesundheitsstatus keine über das EU-Zeugnis hinausgehende Gewährleistung.

B. Zulassung und Besichtigung

- Die **Besichtigung** der Zuchtviehabsatzveranstaltungen kann nur durch Mitglieder der angeschlossenen Verbände oder Züchter der benachbarten Bundesländer erfolgen.
- Die rechtzeitig vor der Absatzveranstaltung angemeldeten Tiere können nur auf Grund einer ausdrücklichen Bewilligung des Zuchtverbandes aufgetrieben werden. Es werden nur Tiere **zugelassen**, welche vorschriftsmäßig gekennzeichnet sind, für die ein einwandfreier Abstammungs- und Leistungsnachweis beigebracht werden kann und die den vom Verband festgesetzten Mindestanforderungen hinsichtlich Alter, Entwicklung, Abstammung, Leistung, Gesundheit und Trächtigkeit genügen. Nachbelegungen bzw. Nachbesamungen innerhalb von 3 Wochen müssen mit **demselben Stier** durchgeführt sein. Wurden 2 verschiedene Stiere eingesetzt und kann das Kalb auf Grund des Abkalbungstermines nicht eindeutig einem bestimmten Stier zugeordnet werden, hat der Verkäufer die Blutgruppenuntersuchung bzw. DNA Analyse zur Klärung der Vaterschaft zu bezahlen.
- Die gemeldeten und vom Zuchtverband zugelassenen Tiere müssen zur vorgesehenen Absatzveranstaltung aufgetrieben werden. Die vom Vorstand festgelegte Anmeldegebühr wird auch dann verrechnet, wenn das Tier nicht aufgetrieben wird.

Folgende Kategorien werden zugelassen:

- Kühe**, neumelk oder bereits belegt mit und ohne Kalb; garantierte Trächtigkeit mindestens 3 Monate tragend;
- Trächtige Kalbinnen, mindestens 3 Monate tragend.**
- Jungkalbinnen** im Alter von 7 - 26 Monaten.
- Stiere: Fleckvieh und andere Rassen** mindestens 13, **Braunvieh** mindestens 11 Monate und höchstens 18 Monate alt. Nicht geeignete Stiere und weibliche Rinder werden von der Absatzveranstaltung ausgeschlossen, ebenso Tiere, die sich nicht vorführen lassen, oder Stiere, die keinen Nasenring (Nirosta) tragen. Stiere müssen innerhalb des Marktgeländes am Nasenring gesichert geführt werden.
- Zuchtkälber männlich und weiblich bis 6 Monate alt.

Absatzveranstaltung (Versteigerung)

- Vor der Absatzveranstaltung werden die aufgetriebenen Stiere im Sinne der gesetzlichen Bestimmungen bewertet.
- Die aufgetriebenen weiblichen Tiere werden vor der Versteigerung in Preisklassen eingeteilt.
- Zu Absatzveranstaltungen aufgetriebene Tiere dürfen vor Beendigung der Versteigerung nicht freihändig verkauft werden.
- Wer bei der Versteigerung ein Tier erwerben will, hat dies bei der Vorführung des Tieres durch deutliches **Erheben** der hierfür **ausgegebenen Winker** anzuzeigen. Bei der Winkerübernahme erklärt sich der Käufer durch seine Unterschrift bereit, die Versteigerungsbestimmungen anzuerkennen. Für die ausgegebenen Winker besteht Rückgabepflicht. Auf jeden sichtbaren Winker wird gesteigert. Bei Meinungsverschiedenheiten über den erzielten Preis bzw. den Zuschlag behält sich die Marktleitung einen zweiten Versteigerungsgang vor.
- Das Tier gilt als **verkauft**, wenn der Verkäufer nicht, **solange das Tier noch im Ring ist**, laut und deutlich bekannt gibt, daß er mit dem Gebot nicht einverstanden ist. Die **Nichtabgabe** muß vom Versteigerer **ausgerufen** werden, um rechtswirksam zu sein. Wer bei der Versteigerung durch die Marktleitung den **Zuschlag** erhält, ist Käufer des Tieres und **zur Übernahme verpflichtet**. **Mitbieten** oder Mitbietenlassen seitens des Verkäufers ist **verboten**.
- Käufer und Verkäufer erhalten nach erfolgtem Zuschlag beim Abrechnungsschalter eine **Kaufbescheinigung (Schlußschein)**. **Der Käufer hat dem Verkäufer über das beauftragte Geldinstitut Barzahlung oder**

Bankeinzug zu leisten. Die Verbandsgebühren des Verkäufers werden bei der Anweisung des Kaufpreises abgesetzt.

- Der Verbandsleitung persönlich unbekannt Kaufinteressenten haben sich bei der Winkerausgabe mit gültigem Lichtbildausweis zu legitimieren und eine Bankauskunft vorzuweisen.
- Mit dem **Moment der Übergabe** steht das Tier auf Rechnung und Gefahr des Käufers. Die **Übernahme** hat spätestens 1,5 Stunden nach Beendigung der Versteigerung in der jeweiligen Kategorie zu erfolgen. Erfolgt die **Verladung** innerhalb von 1,5 Stunden, so hat der Verkäufer bei Verlangen des Käufers das Tier in das Transportmittel (Waggon, Lastauto) zu bringen. Zwei **ordentliche** Anhängestricke sind jedem Tier mitzugeben.
 - Sämtliche nach Übergabe an den Käufer anfallenden Kosten für Einstellung, Fütterung und Transport gehen zu Lasten des Käufers. Die Tiere stehen allein auf Gefahr des Käufers.
 - Das Wohlbefinden von Kühen in Milch darf am Tag der Marktveranstaltung durch erhöhte Zwischenmelkzeiten nicht beeinträchtigt werden.

D. Gebührenordnung

- Die von den Verkäufern zu entrichtenden Verbandsabgaben und von den Käufern zu bezahlenden Unkostenbeiträge werden jeweils vom Verbandsvorstand festgesetzt.
- Die Bewertungsgebühr geht zu Lasten des Verkäufers, eine Deckerlaubnisgebühr zu Lasten des Käufers.
- Die Verheimlichung von Verkäufen und Angabe unrichtiger Verkaufspreise wird mit einer Geldstrafe, Versteigerungssperre und im Wiederholungsfall mit Ausschluss aus dem Verband geahndet.
- Eine Rückzahlung von Verkaufsgebühren erfolgt grundsätzlich nicht.
- Stiere, gekauft mit Fleischpreis, müssen innerhalb von 14 Tagen geschlachtet werden.

E. Gewährleistungsbestimmungen

I. Allgemeine Bestimmungen

- Der Verkäufer leistet Gewähr nach Maßgabe der gesetzlichen Bestimmungen des Allgemeinen Bürgerlichen Gesetzbuches, insoweit in diesen Verkaufsbestimmungen hierüber nicht zusätzliche Bestimmungen getroffen sind.
- Er haftet besonders für solche Krankheiten und Mängel, die nachweislich bei der Übernahme des Tieres bereits vorhanden waren, wenn sie die Eignung zur Zucht und Nutzung erheblich beeinträchtigen. Wird auf vorhandene Fehler und Mängel vor der Versteigerung des Tieres hingewiesen, so tritt hierfür keine Gewährleistung ein.
- Der Verkäufer ist verpflichtet, ihm bekannte Mängel eines Zuchtieres schon bei der Anmeldung zur Versteigerung dem Verband mitzuteilen. Nach der Anmeldung aufgetretene Mängel sind beim Versteigerungseintrieb oder im Marktbüro vor der Versteigerung mitzuteilen.
- Der Verkäufer ist verpflichtet, die Kennzeichnung, Abstammung, Leistungsangaben und Zuchtdateien (Belegungen) seines Tieres auf Übereinstimmung mit den Katalog zu überprüfen. Berichtigungen haben vor der Bewertung zu erfolgen und werden bei der Versteigerung des Tieres verlautbart und sind damit für den Käufer bindend.
- Im Stall sichtbare Mängel bzw. Mängel, welche in der Milchliste oder Verlautbarungsliste angegeben sind, können vom Käufer nicht reklamiert werden.
- Der Verkäufer haftet für die Richtigkeit der angegebenen Abstammung. Der Käufer ist berechtigt, die Richtigkeit dieser Abstammung mittels DNA Analyse auf seine Kosten überprüfen zu lassen. Falls die Abstammung nicht bestätigt wird, ist der Kauf zu wandeln.
- Behauptete Gewährsmängel hat der Käufer bei sonstigem Verlust seiner Gewährleistungsansprüche innerhalb der festgesetzten Fristen dem Verkäufer mittels **eingeschriebenen Briefes oder mündlich vor Zeugen unter gleichzeitiger Vorlage ausreichender Nachweise (amtstierärztliches Attest)** zu melden. Aus der Verständigung muß eindeutig hervorgehen, welcher Mangel vorliegt.
- Der Verkäufer hat das Recht, sich vom Bestehen der behaupteten Gewährsmängel selbst oder durch Beauftragte zu überzeugen.
- Die **Gewährleistungsfristen** beginnen mit Ablauf des Verkaufstages. Die Gewährleistungsfrist ist dann noch eingehalten, wenn die Verständigung des Verkäufers nachweisbar am letzten Fälligkeitstage im Wege der Post erfolgt.

Für Exporte gelten Sonderbestimmungen.

- Bei Rücknahme von Tieren** auf Grund der Gewährleistungsbestimmungen ist der Verkäufer verpflichtet, das beanstandete Tier auf seine Kosten gegen Erstattung des vollen Kaufpreises spätestens innerhalb von 8 Tagen zurückzunehmen und die entstandenen Transportkosten (die in seinem Auftrag oder in dringenden Fällen erfolgten) dem Käufer zu ersetzen. Sollte die Rücknahme nicht innerhalb von 8 Tagen nach Verständigung des Verkäufers erfolgen, ist der Käufer zur Berechnung des **doppelten Futtergeldes** (€ 3,- ab Beanstandungstag) berechtigt. Bei rechtzeitiger Rücknahme ist das normale Futtergeld (€ 1,5 inkl. ab Ankaufstag) zu bezahlen.
- Bei der Erfüllung von Gewährleistungsansprüchen können an den Verkäufer nur insoweit Forderungen gestellt werden, als dabei der Schlachtpreis nicht unterschritten wird, und zwar sowohl bei Verkäufen im Inland wie in das Ausland. Der gültige Schlachtpreis wird von der Versteigerungsleitung jeweils entsprechend dem aktuellen Schlachtpreis und dem vor der Übernahme der Tiere von den Marktorganen festgestellten Lebendgewicht festgesetzt. Die Rücknahme von Rindern aus Käuferbetrieben, die nicht anerkannt Tbc-,

- Bang-, Leukose- und IBR/IPV-frei sowie nicht frei von anderen anzeigespflichtigen Seuchen sind oder nicht BVD unverdächtig sind, kann **nicht** gefordert werden und ist jedem Verbandsmitglied strengstens untersagt.
- Der Verkäufer ist verpflichtet, auf Befragen des Käufers über die in den letzten 2 Wochen vor der Versteigerung durchgeführte Fütterung und Haltung des verkauften Tieres wahrheitsgetreu und erschöpfend Auskunft zu geben.
 - Übersteigt der aktuelle Schlachtwert des Kauftieres (bei trächtigen Tieren zuzüglich vorhandenes Kalb) den Kaufpreis, wird die Gewährleistung ausgeschlossen (Ausnahme Abstammung)

II. Gesundheitsprüfung, BVD-Untersuchung, Freisein von Tuberkulose, Bazillus Bang, Leukose und IBR/IPV

- Zu den Absatzveranstaltungen werden nur Tiere zugelassen, die aus Ställen kommen, die anerkannt frei von Tuberkulose, Bazillus Bang, Leukose und IBR/IPV sind.
- Als Nachweis der Freiheit von TBC, Bang, IBR/IPV und Leukose gilt die Vorlage der gültigen Zeugnisse. Für die Eutergesundheit sowie für vorgeschriebene Impfungen gilt die Vorlage von entsprechenden Untersuchungsbefunden beim Versteigerungseintrieb. Rinder, die diese Bedingungen nicht erfüllen, werden von der Absatzveranstaltung ausgeschlossen.
- Der Käufer ist berechtigt, auf seine Kosten eine Nachuntersuchung auf Tbc, Bang und Leukose durchführen zu lassen. Diese ist jedoch sofort nach der Versteigerung **im Versteigerungsstall** durch den zuständigen Amtstierarzt vorzunehmen, es sei denn, daß zwischen Käufer und Verkäufer besondere schriftliche Vereinbarungen getroffen werden. Die Tiere bleiben im Versteigerungsstall bis das Ergebnis der Nachuntersuchung bekannt ist. Ergibt die Untersuchung ein positives oder zweifelhaftes Ergebnis, so erfolgt Wandlung des Kaufes.
Es werden ausschließlich Zuchtrinder zur Versteigerung zugelassen die als BVD-unverdächtig eingestuft werden können.

III. Gewährleistung für Freisein von Zungenschlagen (nur für Inland)

Der Verkäufer haftet weiters im **Inland** dafür, daß das von ihm verkaufte Tier frei von Zungenschlagen ist, keinen Koppring trägt bzw. früher getragen hat und auch kein anderer Eingriff dagegen vorgenommen wurde. Die Gewährfrist beträgt 21 Tage. Der Gewährsmangel ist durch zwei einwandfreie fremde Zeugen schriftlich nachzuweisen. Als Zungenschläger können nur solche Tiere bezeichnet werden, die **regelmäßig** (täglich) diese Untugend zeigen. Dasselbe gilt für Luftschnappen (Koppen). Wenn bei Reklamation die Nachprüfung ergibt, daß ein Rind bei einer Beobachtung von mindestens 4 Stunden nach dem Tränken nicht zungenschlägt oder koppt, reicht der Tatbestand nicht aus, um Gewährleistungsansprüche zu stellen. Mit diesem Fehler tatsächlich behaftete Tiere sind nach Wahl des Käufers gegen Ersatz des vollen Kaufpreises, der Transport- und Futterkosten (€ 1,50 je Tag ab Ankaufstag) zurückzunehmen oder es ist ein Preisnachlaß von 20 % des Kaufpreises zu gewähren, wobei der Schlachtpreis nicht unterschritten werden darf.

IV. Gewährleistungsbestimmungen bei Zuchtstieren

- Für Zuchtstiere hat der Verkäufer Gewähr dafür zu leisten, daß der Zuchtstier als voll **zuchttauglich** zur Zucht verwendet werden kann, daher voll deck- und befruchtungsfähig sowie frei von Deckinfektionen ist.
- Die Meldung eines behaupteten Gewährsmangels hat der Käufer an den Verkäufer innerhalb folgender Fristen zu erstatten:
Deckunfähigkeit innerhalb von 8 Wochen, Befruchtungsunfähigkeit innerhalb von 4 Monaten. Wird nachgewiesen, daß der Stier unrichtig gefüttert, in der Pflege grob vernachlässigt oder unsachgemäß behandelt wird, wodurch die Zuchttauglichkeit beeinträchtigt wurde, besteht kein Anspruch auf Gewährleistung. Zwecks Führung bei der Verladung (für Stiere auf mobilen Stierstationen) muß der Käufer – wenn sich der Stier am Versteigerungsort nicht einwandfrei verladen läßt – noch am Versteigerungsort reklamieren. Diesbezüglich wird dem Verkäufer jedenfalls empfohlen, bei der Verladung anwesend zu sein.
- Der Nachweis des Gewährsmangels hat zu erfolgen: Bei Deckunfähigkeit durch ein amtstierärztliches Zeugnis oder drei einwandfreie fremde Zeugen; bei Befruchtungsunfähigkeit durch ein fachtierärztliches Zeugnis über eine Samenuntersuchung des Stieres aus 2 aufeinanderfolgenden Ejakulaten und den Gesundheitszustand der gedeckten Tiere wie deren Nichtträchtigkeit. Das ordnungsgemäß geführte Sprungverzeichnis ist vorzulegen.
- Jungstiere benötigen nach der Aufstellung teilweise eine gewisse Anlernzeit. Es ist zumutbar, daß nach einer Frist von einem Monat der Stier innerhalb von 10 Minuten ein brünstiges weibliches Rind decken muß. Falls dies nicht der Fall ist, hat der Käufer ein Reklamationsrecht. Der Verkäufer muß in diesem Fall zum Stierhalter kommen und sich an Ort und Stelle über das Sprungverhalten des verkauften Stieres ein Bild machen. Falls der Stier mangelhaft springt, sollen noch am Kaufbetrieb mehrere Sprungversuche in aufeinanderfolgenden Tagen durchgeführt werden. Tritt keine Änderung ein, muß der Verkäufer den Stier zurücknehmen. Er kann innerhalb von 4 Wochen am Heimbetrieb den Stier testen und falls er nachweisen kann, daß das Sprungverhalten bei mindestens drei Sprüngen normal ist (Sprung innerhalb von 10 Minuten, genügend weites Ausschachten), muß der Käufer den Stier wieder zurücknehmen. In dieser Zeit darf keine medikamentöse oder mechanische Beeinflussung der Decklust stattfinden. Entscheidend ist jedoch bei der Regelung einer eingebrachten Reklamation nicht das Verhalten am Heimbetrieb, sondern beim Stierhalter. Der Jungstier muß also nach der Rückkehr zum Betrieb des Stierhalters bei diesem einwandfrei innerhalb von 10 Minuten nach der Vorstellung eines brünstigen Rindes springen. Die Gewähr für einwandfreies Befruchten ist im Zweifelsfall durch eine Samenuntersuchung durch einen Stationstierarzt nachzuweisen. Sie gilt als erfüllt, wenn bei Einzelhaltung von mindestens 5 einmal gedeckten, gut rindernden weiblichen Tieren, wenigstens 4 (bei Genossen-

- schaftsstieren von mindestens 12 wenigstens 8) befruchtet werden. Bei einer Rücknahme hat der Verkäufer die Transportkosten ab bzw. bis zum Betrieb des Stierhalters zu tragen. Die angefallenen Futter- und Tierarztkosten am Betrieb des Verkäufers müssen von diesem selbst getragen werden. Ist der Stier nicht zuchttauglich, hat der Käufer Anspruch auf Ersatz der Transportkosten (Eisenbahn oder amtliches Kilometergeld) und des Futtergeldes.
- Für durch eine Besamungsstation angekaufte Stiere der Zuchtbuchabteilung A haftet der Verkäufer auch für die Eignung zur künstlichen Besamung (Annehmen der künstlichen Scheide, brauchbare Samenqualität und Tiefgefrieren des Spermias). Eine Beanstandung muss spätestens innerhalb von 6 Monaten nach erfolgtem Ankauf durchgeführt werden. **Diese unter Abschnitt IV. angeführten Gewährleistungen gelten dann nicht, wenn der Stier außerhalb des Ringes zum Schlachtpreis verkauft wird und ohne Wissen des Verkäufers zur Zucht verwendet werden soll.**

V. Gewährleistungsbestimmungen bei weiblichen Zuchttieren

- Der Verkäufer garantiert für die bestehende Trächtigkeit gemäß dem im Katalog angeführten Belegdatum ab einer Trächtigkeit von mindestens 3 Monaten. Die offiziell anerkannte Trächtigkeitsdauer richtet sich nach den ZAR-Bestimmungen.
Bei Verkauf von weiblichen Tieren in das Ausland hat der Käufer bei sonstigem Verlust der Gewährleistung das Recht, eine Nachunter-suchung auf Trächtigkeit am Marktplatz durch den Amtstierarzt vornehmen zu lassen.
 - Ist ein Tier, für das eine Garantie auf Trächtigkeit geleistet wurde, überhaupt nicht trächtig und erbringt der Käufer den Nachweis, daß das Tier zum Zeitpunkt der Übergabe nicht trächtig war, so muß es der Verkäufer gegen Erstattung des Kaufpreises, der Transportkosten und der Futterkosten (€ 1,50 je Tag) zurücknehmen.
 - Kalbt das Tier später als 303 Tage nach dem im Katalog ausgewiesenen Deckdatum ab, so hat der Verkäufer € 3,00,- Futtergeld für jeden Tag vom 303. bis zum tatsächlichen Abkalbungstag zu entrichten. Die Ansprüche müssen innerhalb 8 Tagen nach erfolgter Abkalbung gestellt werden, jedoch spätestens am 320. Tag nach dem angegebenen Decktage. Die Abkalbung ist binnen drei Tagen durch eine tierärztliche Bescheinigung oder schriftliche Erklärung von zwei fremden Zeugen nachzuweisen.
 - Sollte sich nachträglich herausstellen, daß ein Tier von einem anderen Stier trägt als im Katalog angegeben wurde, so hat der Verkäufer 10 % des Kaufpreises zurückzuerstatten. Dasselbe gilt, wenn für das Kalb nach den Bestimmungen des Verbandes ein Abstammungsnachweis nicht ausgestellt werden kann. Bei nicht einwandfrei zu klärender Vaterschaft kann mit Hilfe der Blutgruppenuntersuchung oder DNA Analyse der Fall überprüft werden. Der Verkäufer trägt dann die Kosten für die Blutgruppenuntersuchung oder DNA Analyse, wenn seine Angaben widerlegt werden.
 - Wenn das Tier nach einer im Katalog nicht angegebenen früheren Belegung, abkalbt, kann der Käufer die Rücknahme des Tieres verlangen. Durch ein amtstierärztliches Zeugnis ist zu bescheinigen, daß es sich dabei um keine Frühgeburt handelt.
 - Sollte sich bei einem tr. Zuchtrind nach dem Kauf herausstellen, daß es sich beim Embryo um eine „Steinfrucht“ handelt, so kann der Kauf rückgängig gemacht werden, oder es ist vom Verkäufer die Differenz zum Schlachterlös zurück zu erstatten.
- Der Verkäufer garantiert für eine **normale Euteranlage**. Weist der Käufer einer als tragend gekauften Kuh oder Kalbin nach, daß das Tier bei der Übernahme mit einem der nachstehend aufgezählten Eutermängel behaftet war, so kann er Ansprüche auf Rücknahme des Tieres stellen, wenn der Mangel innerhalb von 8 Tagen nach der Kalbung unter Vorlage eines amtstierärztlichen Zeugnisses angezeigt wird:
 - Veredetes Eutervierteil
 - Euterfistel
 - Zitzenverschlus
 - Schwacher Schließmuskel (Milchausrinnen)
 - mit einer Zitze verwachsene Beizitze
 Der Käufer kann Milchausrinnen zwar sofort nach dem Auftreten reklamieren, die Rechtsmäßigkeit der Reklamation wird jedoch erst in der 5. Woche nach der Abkalbung von einem Mitarbeiter des Verbandes festgestellt. Dabei sind vom Käufer die Melkzeiten genauestens einzuhalten. Auch bei Vorliegen eines amtstierärztlichen Gutachtens hat ein Mitarbeiter des Verbandes die Reklamation an Ort und Stelle vor Melkzeitbeginn zu überprüfen. Akute Erkrankungen des Euters nach der Abkalbung (Euterentzündung) sind kein Grund für eine Reklamation. Diese ist nur möglich, wenn nachgewiesen wird, daß der Mangel bereits vor Ankauf bestand.
- Für Kühe in Milch kann aufgrund gegebener Diagnostikmöglichkeiten keine 100% Garantie hinsichtlich der Freiheit von euterpathogenen Keimen gegeben werden. Kühe mit einem positiven Schalmtestergebnis (++) oder (+++) haben jedoch ein 6- bis 8-fach höheres Risiko, dass das Euter Krankheitserreger aufweist.
- Kühe in Milch müssen bei der Übernahme vom Käufer schon im Versteigerungstall auf obige Mängel überprüft und gegebenenfalls sofort beanstandet werden. Frischmelkende Kühe, die sich dabei nicht normal melken lassen, müssen nicht übernommen werden.
- Kühe und Kalbinnen, die sich selbst oder andere ansaugen, werden so behandelt wie Zungenschläger. Gewährleistungsfrist: 21 Tage nach dem Abkalben bzw. bei neumelkenden Tieren bis 21 Tage nach dem Ankaufstag.
- Der Verkäufer hat für folgende **Einsatzleistungen zu garantieren: BRAUNVIEH, FLECKVIEH und HOLSTEIN:**
Der Verkäufer haftet für die von ihm angegebene Einsatzleistung. Für Einsatzleistungsgarantien ab 22 kg gelten Sonderregelungen, die jeweils bei der Winkerausgabe aufliegen.

Generell gilt bei Fleckvieh und Braunvieh, dass die der jeweiligen Preisklasseneinstufung entsprechende Einsatzleistungsgarantie

erst ab einem Zuschlagpreis von € 1.100 vom Verkäufer zu garantieren ist.

Eine Beanstandung kann erfolgen, wenn in der dritten Woche nach dem Kalb diese Leistung nicht erreicht wurde (was durch amtliche Leistungskontrolle nachzuweisen ist) und wenn das Rind nicht wegen Eutermangel, schlechter Fresslust oder Krankheit beanstandet wurde. Der Gesundheitszustand des Tieres muss während dieser Zeit völlig einwandfrei sein, - bei guter Fütterung und Haltung. Die Reklamationsfrist beträgt 21Tage nach der Kalbung bzw. nach dem Ankaufstag. Dem Verkäufer steht das Recht zu, das Tier zurückzunehmen und binnen 21Tagen die garantierte Leistung durch amtliche Kontrolle im eigenen Stall nachzuweisen (andernfalls ist ein Preisnachlass zu vereinbaren). Erbringt der Verkäufer den Nachweis der garantierten Leistung plus 2 kg, so hat der Käufer das Tier gegen Ersatz sämtlicher Kosten zu übernehmen. Diese Garantie gilt nur für das Bundesgebiet Österreich und nur für anerkannte tbc-, bang- und leukosefreie Betriebe.

Für Kühe in Milch, die auf Zuchtrinder-versteigerungen angeboten werden, hat der Verkäufer zu garantieren, dass die im Katalog angegebene bzw. bei der Versteigerung verlaubliche Tagesmilchmenge am Betrieb des Käufers zumindest in der Höhe von 85 % erbracht wird. Gewährleistungsfrist: 21 Tage. Falls diese Leistung am Käuferbetrieb nicht erbracht wird, so kann der Verkäufer das Tier zurücknehmen und innerhalb von 21Tagen die Leistung auf seinem Betrieb mittels amtlicher Garantiekontrolle (Abend- und Morgenkontrolle) nachweisen. In diesem Fall muss das Tier am Betrieb des Verkäufers eine Leistung von 90% der garantierten Leistung nachweisen können, damit der Leistungsnachweis als erbracht gilt und der Kauf rechtsgültig ist.

Für einen normalen Geburtsverlauf garantiert der Verkäufer nicht. Diesbezüglich besteht die Möglichkeit einer Abkalbeversicherung.

- 7. Weidetauglichkeit: Die weiblichen Zuchttiere werden als nicht geweidet zum Verkauf angeboten. Zur Versteigerung zugelassene geweidete Tiere werden im Katalog in den Anmerkungen ausgewiesen.
- 8. Muss ein Tier nach der Abkalbung im Käuferstall zurückgenommen werden, wird ein verendetes Kalb mit 20 % des Versteigerungswertes des Muttertieres bewertet.
- 9. Bei Kühen in Milch ohne Melkbarkeitsprüfung garantiert der Verkäufer eine Melkbarkeit von 1,80 kg/min., sofern in der Verlaublichkeitsliste keine gesonderte Angabe gemacht wird. Eine Reklamation muss innerhalb von 7 Tagen erfolgen!

VI. Gewährleistungsbestimmungen für Kälber

Der Verkäufer haftet im Besonderen für folgende Mängel: Zungenschlagen, Rachitis, Nabelbruch und Zwitter. Die Mängel sind durch ein amtstierärztliches Zeugnis nachzuweisen. Zuchtkälber müssen generell enthornt sein.

Die Regelung erfolgt auf Schlachtpreisbasis. Der Verkäufer garantiert ferner dafür, dass das Kalb von der Milch entwöhnt ist. Ist das Kalb noch nicht entwöhnt, ist dies vom Verkäufer anzugeben und im Katalog anzuführen.

VII. Gewährleistungsausschluss

Übersteigt der zu erwartende Schlachterlös des Kauftieres (zuzüglich eines vorhandenen Kalbwertes bei Kauf von trächtigen Tieren) den ursprünglichen Kaufpreis, wird das Recht auf Gewährleistung ausgeschlossen.

VIII. Gewährleistungsfristen

Diese gelten nur für Verkäufe innerhalb der Grenzen Österreichs. Bei Verkäufen außerhalb Österreichs sind Beanstandungen nur am Versteigerungstag und -ort mit Bestätigung des zuständigen Amtstierarztes möglich

Der Verkäufer haftet für:

Deckinfektionnur am Versteigerungstag
Wesentliche Schäden und Mängel, verborgen oder festgestellt.....14Tage
Reaktionstuberkulose, Bazillus Bang, Leukose, IBR-IPV: Beanstandungen sind nur möglich bei sofortiger Nachuntersuchung im Marktstall durch den Amtstierarzt.

Erhebliche Euterfehler

bei trag. Tieren und bis 8Tage nach der Abk...8Tage

bei Kühen in Milch.....bei Übernahme
Schwacher Schließmuskel (Milchausrinnen)...14Tage
Einsatzleistung (nach Abkalbung).....21Tage

Scheidenvorfall

a) bei neumelkenden Kühen.....14Tage
b) bei tragenden Tieren endet die Gewährleistungsfrist mit der ersten Abkalbung am Betrieb des Käufers.

Zungenschlagen.....21Tage
Knochenweiche.....14Tage
Deckfähigkeit.....8Wochen
Fruchtbarkeit bei Stieren.....4 Monate
Trächtigkeit.....laut ZAR - Bestimmungen
Beanstandungen bis spätestens.....8Tage
nach der Abkalbung (spätestens am 320.Tage nach angegebenem letzten Belegdatum)

Schiedsgericht

- 1. Meinungsverschiedenheiten und Streitigkeiten, die anlässlich eines Ankaufes bei einer Absatzveranstaltung bzw. bei genehmigten Stallkäufen entstehen, sind **grundsätzlich zwischen den Parteien direkt** auszugleichen.

- 2. Ist ein direkter Ausgleich nicht möglich, kann von der Verbandsleitung (nachdem sie beide Parteien gehört hat) ein **Ausgleichsvorschlag** eingeholt werden.
- 3. Wird dieser Ausgleichsvorschlag nicht angenommen, werden alle **Streitigkeiten**, soweit sie sich nicht ausdrücklich auf die Zahlung des Kaufpreises oder Unkosten zufolge Bestehens oder Nichtbestehens einer Gewährleistungspflicht gemäß den Verkaufsbestimmungen beziehen, **unter Ausschluss der ordentlichen Gerichte durch ein Schiedsgericht endgültig entschieden**, das der für den Verkauf zuständige Zuchtverband bestellt.
- 4. Das vom Verband gewählte Schiedsgericht besteht aus 3 Mitgliedern. Es entscheidet mit Stimmenmehrheit. Der Schiedsspruch ist für Verkäufer und Käufer bindend. Die unterliegende Partei trägt die Kosten des Schiedsgerichtes. Bei einem Vergleich tragen beide Parteien die Kosten je zur Hälfte.
- 5. Erscheint eine ordnungsgemäß geladene Partei nicht zu Verhandlung, kann das Schiedsgericht trotzdem eine rechtskräftige Entscheidung fällen. In das Schiedsgericht kann jede Partei einen Vertreter mit beratender Stimme, der aktiver Herdebuchzüchter ist, entsenden.
- 6. Die Einberufung des Schiedsgerichtes hat achtTage vor dem Verhandlungstermin zu erfolgen.

Zeichenerklärung

-A- = Herdebucheinstufung
*31.10.98 = Geburtsdatum des Tieres
25 % RF = Fremdrassenanteil
Z = Zwilling
Bio = Zuchttiere aus Biobetrieb
Silofrei
Geweidet
Gealpt (letzte Weideperiode)
Laufst. = Laufstallhaltung
(Es gelten die letzten 4 Monate der Haltung)
Eigenleistung / Mutter- u. Großmütterleistungen
zB: 6/6 6342-4,83-3,46-526 bedeutet, daß die Kuh bei 6 Abkalbungen und 6 Vollabschlüssen (oder Standardlaktationen) im Durchschnitt 6342 kg Milch mit 4,83 % Fettgehalt und 3,46 % Eiweiß mit 526 Fett- und Eiweiß kg erzielt hat.

3. : Höchstleistung in der 3. Lakt.

T: Teilabschluss

z. B.: 186T.: Teilabschluss mit 186Tagen

VM: Durchschnittsleistung der Vatermutter

MM: Durchschnittsleistung der Muttermutter

M: Durchschnittliches Minutengemelk

z.B.: 2. -2.2--46

2. Laktation D.Min.Gem./kg El

46=46 % der Milchmenge wurde aus den

Vordervierteln gemolken.

Exterieur: z.B. E: 2. 7-7-6-7 WH: 137 bedeutet

Bewertung in der 2. Laktation

Rahmen: 7 Bemusk.: 7 Form: 6 Euter: 7

Skala: 1-9; 1 = sehr schlecht, 9 = sehr gut

Wh: Widerristhöhe in cm

Z: Züchter des Tieres

B: Besitzer des Tieres

Z-StD.: Stalldurchschnitt des Zuchtbetriebes

Bs-StD.: Stalldurchschnitt des Besitzers

Zuchtwerte z.B. 117 118 -93 +0,61 +,015 (57)

GZW MW Mkg F% E% (Sicherheit).

(A) Leistung von gealpten Kühen

(*M) SMA -Träger

Name (*M) SMA - Anlagenträger

Name (A) - Anlagenträger Spinnengliedrigkeit

DW... Tier ist Anlagenträger für Zwergwuchs

TP... Tier ist Anlagenträger für Trombopathie

FH2... Tier ist Anlagenträger für Minderwuchs

ZDL... Tier ist Anlagenträger für „Zinkmangel“

V: Tier ist über Österr. Hagelversicherung Tierversichert

KPP Klauenpflegeprotokoll

AMS = Automatisches Melksystem

GTP = Gentechnikfreie Produktion

TMR = Totalmischration

Preisklasseneinstufung auf Versteigerungen

Fleckvieh

Preisklasseneinstufung – weibliche Zuchtrinder

a) Kühe, Jungkalbinnen, Zuchtkälber (Fleckvieh und Braunvieh)

Kühe, Jungkalbinnen und Kälber werden nach dem Alter gereiht. Bei Kühen in Milch wird die vom Verkäufer garantierte aktuelle Milchleistung in der Verlautbarungsliste angegeben. Die Verlautbarungsliste ist integrierender Bestandteil des Verkaufskataloges und ist vor Versteigerungsbeginn im Marktbüro zu beziehen.

b) Trächtige Kalbinnen (Fleckvieh und Braunvieh)

Der Verkäufer garantiert für die von ihm angegebene Einsatzleistung am Betrieb des Käufers.

Folgende Einsatzleistungsgarantien sind vorgesehen:

- 26 kg (Braunvieh)
- 24 kg
- 22 kg
- 20 kg
- 18 kg

Ohne Einsatzleistungsgarantie (Preisklasse III)

Sollte die garantierte Einsatzleistung am Betrieb des Käufers nicht erbracht werden (amtliche Milchleistungskontrolle innerhalb von drei Wochen nach der Abkalbung), so kann am Heimbetrieb des Verkäufers der Nachweis der Milchleistung erbracht werden, wobei dafür ein Sicherheitszuschlag von 2 kg erforderlich ist (Beispiel: Garantierte Einsatzleistung 20 kg. Am Betrieb des Verkäufers muss eine Leistung von 22 kg nachgewiesen werden, um die Leistungsgarantie zu erfüllen).

Die garantierte Einsatzleistung von

- 26 kg wird ab einem Zuschlagspreis von EUR 1.600,-
- 24 kg wird ab einem Zuschlagspreis von EUR 1.400,-
- 22 kg wird ab einem Zuschlagspreis von EUR 1.200,- gewährleistet.

Bei Zuschlagspreisen unter diesem Niveau wird eine um 2 kg geringere Einsatzleistung garantiert.

Generell gilt die jeweilige Einsatzleistungsgarantie erst ab einem Zuschlagspreis von EUR 1.100,-

Stiere – Zuchtbucheinstufung

Voraussetzung für die Einstufung eines Stieres in die Hauptabteilung des Zuchtbuches ist, dass väterlicher- und mütterlicherseits 2 Generationen Abstammung mit Einstufung in die Hauptabteilung des Herdebuches der Rasse gegeben sind.



Rind Steiermark



TRABOCH

Tel: 03833-20070-10

info@rind-stmk.at

GREINBACH

Tel: 03332-61994-10

info@rind-stmk.at

www.rind-stmk.at

Beurteilungskommission der Stiere

Matthias Bischof, Obmann
DI Peter Stückler, Geschäftsführer

Aufstellung der aufgetriebenen Tiere

Zuchtkälber weiblich	Kat.	1 - 22	=	22
Jungkalbinnen	Kat.	23 - 39	=	17
FV Stiere	Kat.	40 - 55	=	16
FV Jungkühe	Kat.	56 - 106	=	51
FV Trächtige Kalbinnen 22 kg	Kat.	107 - 113	=	7

Gesamt

113

Zuchtkälber weiblich

Kat.Nr.: 1 bis 22

Die detaillierten Zuchtwerte der genotypisierten weiblichen Tiere liegen im Marktbüro auf

1 AT 82 1327 589 SIDNEY Pp*	-A- *29.01.24 Laufst.,GTP,TMR,	
FLg118 107 +268+0,07-0,06 (82) EX 90/107/100/113/(101)	V:AT 73 6267 574 WIRBELWINDP*S	VV:AT 81 8534 568 WAALKES Pp*
	FLg143 124 +1005-0,02-0,09 (86)	VM: 3/3 8267-4,78-3,53-687
	M:AT 95 2009 369 SILKE Pp*	MV:DE 09 52396899 MAJESTAEPp*
	FLg111 102 +96+0,02-0,02 (89)	FLg116 109 +289+0,11-0,03 (99)
	3/2 9408-4,10-3,57-722	MM: +10/10 10115-4,06-3,31-745
-A- 1. 10042-4,03-3,52-758		-A- 9. 12104-3,92-3,25-868
		MMV:AT 41 5974 747 RECHBERG

2 AT 97 8265 489 FARE	-A- *20.01.24 V, GTP,	
	V:AT 98 9327 769 WINTERTRAUM	VV:AT 93 4843 838 GS WOIWODE
	FLg137 117 +869-0,21-0,03 (87)	VM:AT 65 3590 368 ZALLI
	M:AT 88 4144 268 FESTA	MV:AT 33 3486 138 GS HUT AB
	FL 96 102 -124+0,05+0,12 (67)	FLg109 113 +226+0,16+0,08 (99)
	4/3 8345-4,19-3,63-653	MM: +3/2 7892-3,56-3,83-583
-A- 3. 9826-4,33-3,65-784		-A- 2. 8389-3,55-3,91-626
1.85-81-76-78 K150 M:1-2,25		MMV:AT 49 3265 718 GS WALDFEU

3 AT 92 7148 489 BLUME Pp*	-A- *17.01.24 V, GTP,	
FLg119 106 +376-0,12-0,04 (83) EX 101/ 99/108/115/(104)	V:AT 23 7794 869 GS WEGA Pp*	VV:AT 36 4261 168 WEISSENSEE
	FLg138 115 +941-0,26-0,09 (88)	VM: 4/3 12449-3,97-3,34-911
	M:AT 16 5996 969 BETTY	MV:AT 91 3133 329 GS HERZTAKT
	FLg112 114 +606-0,03-0,04 (88)	FLg132 122 +970-0,04-0,06 (99)
	3/2 10004-4,23-3,43-767	MM: +3/2 6670-4,39-3,25-509
-A- 2. 9978-4,48-3,45-791		-A- 2. 7245-4,53-3,25-564
1.79-79-78-86 K144 M:1-2,23		MMV:DE 09 47786898 ISARIO P*S

4 AT 92 8273 889 KLINGE	-A- *11.01.24 V, Laufst.,GTP,	
	V:AT 23 7794 869 GS WEGA Pp*	VV:AT 36 4261 168 WEISSENSEE
	FLg138 115 +941-0,26-0,09 (88)	VM: 4/3 12449-3,97-3,34-911
	M:AT 27 2805 469 KORA	MV:AT 49 9987 829 GS MCDRIPp*
	FLg118 116 +632-0,09+0,04 (90)	FLg121 116 +333+0,10+0,15 (99)
	3/2 8481-4,40-3,48-669	MM: +4/3 9582-3,89-3,66-723
-A- 2. 8945-4,25-3,57-700		-A- 3. 10851-3,84-3,71-820
2.74-80-86-84 K144 M:1-1,31		MMV:DE 09 48747459 EPINAL

Zuchtkälber weiblich

5 AT 59 3901 689 NADIN	-A- *10.01.24 V, Laufst.,	
FLg127 119 +885-0,16-0,02 (82) EX 106/104/114/ 94/(105)	V:DE 09 56610000 HYPERION P*S	VV:AT 14 7665 169 HAMLET Pp*
	FLg134 120 +1083-0,23-0,07(86)	VM: 3/3 10132-4,00-3,27-737
	M:AT 27 5965 274 NARI Pp*	MV:AT 45 1425 368 GS MACHTPp*
	FLg109 107 +640-0,21-0,13(86) EL.37,0-3,86-3,01	FLg112 110 +933-0,34-0,15(97)
-A- 57T. 2170-3,78-3,14-150	MM: +3/3 12774-4,18-3,60-994	-A- 2. 13271-4,08-3,79-1044
M:1-3,94	MMV:DE 09 45624775 VOLLGASP*S	

6 AT 80 6294 589 FIBY	-A- *01.01.24 V,	
	V:AT 98 9327 769 WINTERTRAUM	VV:AT 93 4843 838 GS WOIWODE
	FLg137 117 +869-0,21-0,03(87)	VM:AT 65 3590 368 ZALLI
	M:AT 62 7924 974 FILIPA	MV:AT 58 3231 928 GS RENEGADE
	FLg112 117 +594+0,10-0,06(84) EL.29,0-4,58-3,28	FLg122 117 +253+0,38+0,04(99)
-C- 64T. 1907-4,44-3,32-148	MM: +7/6 9961-4,25-3,24-746	-D- 6. 11141-4,65-3,12-866
M:1-1,99	MMV:AT 49 0625 222 VERDASCO	

7 AT 36 6189 389 LOTTE	-A- *30.12.23 V, GTP,	
	V:AT 65 3730 974 GS SPUTNIK	VV:AT 80 4610 768 SPARTACUS
	FLg137 120 +691+0,04-0,01(86)	VM: +4/3 10794-4,61-3,57-883
	M:AT 41 9694 722 LARISSA	MV:AT 49 3265 718 GS WALDFEUE
	FL 86 91 -363+0,10-0,04(74) 8/7 7473-4,66-3,69-623	FLg87 93 -378+0,04+0,07(99)
-A- 5. 9485-5,63-3,57-873	MM: +4/3 6713-4,12-3,24-494	-A- 2. 8207-4,10-3,24-602
E:3.9-8-7-7 KH:148 M:5-2,04	MMV:AT 44 8350 509 GS SAXEN	

8 AT 59 3900 589 NANI	-A- *30.12.23 V, Laufst.,	
FLg119 108 +736-0,32-0,09(83) EX 128/100/104/111/(105)	V:DE 09 56610000 HYPERION P*S	VV:AT 14 7665 169 HAMLET Pp*
	FLg134 120 +1083-0,23-0,07(86)	VM: 3/3 10132-4,00-3,27-737
	M:AT 87 9557 268 NICHTTE Pp*	MV:AT 73 7401 429 MEDICUS PP*
	FLg93 93 +302-0,46-0,12(89) 4/3 9877-3,50-3,30-673	FLg102 96 -153-0,07+0,04(99)
-A- 3. 10628-3,72-3,34-751	MM: +5/4 13129-3,63-3,39-921	-C- 3. 14075-3,74-3,33-995
1.90-84-81-84 K154 M:1-2,06	MMV:DE 09 74601831 MARMOR PS	

9 AT 65 8545 489 MAUS	-A- *21.12.23 V,	
FLg116 107 +462-0,13-0,06(83) EX 120/102/105/115/(102)	V:AT 47 6068 274 SEBALDUS	VV:AT 80 4610 768 SPARTACUS
	FLg137 120 +1033-0,14-0,11(86)	VM: 3/2 11679-4,04-3,57-889
	M:AT 93 2864 668 MAUSERL	MV:AT 03 9867 568 GS WI
	FLg116 107 +770-0,33-0,13(89) 3/2 11814-3,18-3,37-774	FLg118 108 +747-0,31-0,10(99)
-A- 2. 12563-3,28-3,35-833	MM: +3/2 10700-4,73-3,27-856	-A- 2. 11984-4,96-3,20-978
M:1-2,37	MMV:DE 09 48484497 VEUERWERK	

Zuchtkälber weiblich

10 AT 69 5391 689 MARIANNE	-A- *16.12.23 Laufst.,GTP,TMR,	
FLg115 108 +124+0,11+0,07 (83) EX 103/110/105/110/(102)	V:AT 19 5270 174 GS WUNDAWUZI	VV:DE 09 54382865 WESTWIND
	FLg141 122 +897-0,04-0,03 (87)	VM: 4/3 10954-3,75-3,52-797
	M:AT 65 1237 338 MAREIKE	MV:DE 09 47470606 WEB
	FL 92 96 -397+0,16+0,09 (80)	FLg101 103 -30+0,07+0,08 (99)
	6/5 8557-5,02-3,63-740	MM: +6/6 9500-4,45-3,25-732
-A- 4. 10053-5,18-3,59-881	-A- 5. 10665-4,93-3,27-874	
2.82-81-82-81 K146 M:1-1,73	MMV:DE 09 34586859 VANSTEIN	

11 AT 29 3937 389 SABRINA	-A- *11.12.23 V, Laufst.,GTP,	
FLg123 118 +741+0,00-0,07 (83) EX 91/104/ 94/101/(103)	V:AT 01 6228 974 GS ZIO	VV:DE 09 54382886 ZEIGER
	FLg143 127 +1164-0,12-0,04 (86)	VM: 4/2 10633-4,23-3,74-847
	M:AT 66 7094 369 SUNNY	MV:DE 09 51697464 HERMELIN
	FLg101 109 +367+0,01-0,03 (89)	FLg117 120 +710+0,06-0,01 (99)
	3/2 9936-4,53-3,33-781	MM: +6/5 8951-4,86-3,48-747
-A- 2. 10484-4,56-3,36-831	-A- 4. 9868-4,77-3,49-814	
1.75-83-85-77 K140 M:1-2,48	MMV:AT 49 3265 718 GS WALDFEU	

12 AT 36 1637 489 MARION	-A- *11.12.23 GTP,	
	V:DE 09 56583513 ZARINO Pp*	VV:DE 09 54382886 ZEIGER
	FLg139 113 +548-0,04-0,03 (87)	VM: 4/3 9690-4,53-3,58-786
	M:AT 28 4294 522 MEGGI	MV:AT 07 8238 309 GS MIMERA
	FL 90 90 -172-0,14-0,06 (73)	FLg83 86 -494-0,09+0,02 (99)
	+9/8 8716-4,56-3,31-686	MM: +2/2 6891-4,04-3,02-487
-A- 6. 9866-4,67-3,21-778	-A- 2. 7669-4,15-2,93-543	
M:1-2,55	MMV:DE 09 34399962 ERMUT	

13 AT 36 2763 989 GOLDI	-A- *10.12.23 V, Laufst.,	
	V:AT 10 4570 274 GS DELUXE	VV:AT 95 3502 538 GS DEFACIO
	FLg135 127 +774+0,16+0,04 (87)	VM: 4/3 9965-4,94-3,86-877
	M:AT 87 7086 768 GERLI	MV:DE 09 46673832 WOBBLER
	FLg107 101 +202-0,18+0,00 (90)	FLg120 109 +578-0,23-0,03 (99)
	4/3 6446-4,08-3,43-484	MM: +6/5 6972-4,49-3,69-570
-A- 3. 7159-4,13-3,57-551	-A- 5. 7680-4,76-3,68-649	
1.79-81-81-82 K143 M:1-2,26	MMV:DE 09 47673493 MAGIC	

14 AT 71 1054 289 FLORA	-A- *07.12.23	
FLg124 107 +125+0,11+0,04 (82) EX 108/107/107/104/(99)	V:DE 09 56067030 HAN SOLO	VV:DE 09 54210676 HASHTAG
	FLg137 127 +799+0,09+0,08 (86)	VM: 1/1 9359-3,88-3,59-699
	M:AT 11 9242 969 FANNY	MV:AT 65 7692 729 GS ENJO
	FL 114 107 -51+0,26+0,06 (73)	FLg129 114 +778-0,19-0,03 (99)
	3/2 6741-5,48-3,51-606	MM: +4/3 6786-4,64-3,45-549
-A- 2. 7264-5,79-3,63-684	-A- 3. 8380-4,80-3,53-698	
1.80-79-82-84 K146 M:1-2,59	MMV:AT 12 2009 918 GS VERSUS	

Zuchtkälber weiblich

15 AT 36 4698 589 KARLA	-A- *30.11.23 V,	
FLg126 118 +904-0,05-0,15 (83) EX 88/ 93/108/104/(105)	V:AT 73 6267 574 WIRBELWINDP*S	VV:AT 81 8534 568 WAALKES Pp*
	FLg143 124 +1005-0,02-0,09 (86)	VM: 3/3 8267-4,78-3,53-687
	M:AT 16 6877 769 KLARA	MV:DE 09 51821433 HAYABUSA
	FLg119 117 +950-0,08-0,18 (90)	FLg123 119 +1112-0,12-0,19 (99)
2/1 7499-4,71-3,32-602	MM: +5/4 8984-4,38-3,47-705	
-A- 1. 7499-4,71-3,32-602	-A- 2. 9704-4,38-3,46-760	
1.80-80-74-80 K142 M:1-2,76	MMV:DE 09 45582236 EVEREST	

16 AT 27 8223 789 GEDINA KALB	-A- *21.11.23 V, Bio,Laufst.,	
	V:AT 10 4570 274 GS DELUXE	VV:AT 95 3502 538 GS DEFACCTO
	FLg135 127 +774+0,16+0,04 (87)	VM: 4/3 9965-4,94-3,86-877
	M:AT 27 1293 369 GEDINA	MV:DE 09 51697464 HERMELIN
	FLg100 105 +176+0,01+0,00 (88)	FLg117 120 +710+0,06-0,01 (99)
3/2 6690-4,22-3,75-533	MM: +8/7 7881-4,06-3,46-593	
-A- 2. 7611-4,35-3,80-620	-A- 4. 8394-4,35-3,53-661	
1.75-80-84-87 K138 M:1-2,43	MMV:AT 50 7499 218 GS WALCH	

17 AT 27 8216 889 BIRNE KALB	-A- *06.11.23 V, Bio,Laufst.,	
	V:AT 95 1695 369 GS WINTEN	VV:AT 36 4261 168 WEISSENSEE
	FLg139 124 +1061-0,15-0,02 (89)	VM: +4/4 8992-4,58-3,40-718
	M:AT 84 8842 974 BIRNE	MV:AT 87 3892 568 GS HILFERUF
	FLg120 116 +481+0,03+0,05 (84)	FLg122 112 +580-0,11-0,01 (95)
EL.19,5-3,91-3,48	MM: 3/2 6655-5,25-3,65-592	
-A- 128T. 2886-4,26-3,42-222	-A- 2. 7514-5,28-3,63-669	
M:1-1,43	MMV:AT 51 4740 229 GS DER BES	

18 AT 42 7701 288 REHLEIN	-A- *05.11.23 V, Laufst.,GTP,	
	V:DE 09 56777394 MYSTIC Pp*	VV:AT 42 2587 868 MERCEDES Pp*
	FLg128 117 +676+0,00-0,03 (86)	VM:DE 09 54609358
	M:AT 93 2850 968 ROXI	MV:AT 90 9825 438 GS WHAT ELS
	FLg112 111 +868-0,27-0,15 (88)	FLg114 108 +533-0,09-0,11 (99)
3/2 10307-3,52-3,42-715	MM: 5/4 10315-4,15-3,69-809	
-A- 2. 11228-3,65-3,44-796	-C- 3. 11298-4,13-3,70-885	
1.80-80-85-80 K145 M:1-2,35	MMV:AT 77 3264 118 GS VENEDIG	

19 AT 27 8213 589 FREDINA KALB	-A- *04.11.23 V, Bio,Laufst.,	
	V:AT 91 3133 329 GS HERZTAKT	VV:AT 30 3304 428 HERZSCHLAG
	FLg132 122 +970-0,04-0,06 (99)	VM: 8/8 8499-4,78-3,59-711
	M:AT 84 8830 574 FRÖLICH	MV:AT 87 3880 168 GS ZARAS
	EL.17,1-3,60-3,21	FLg124 106 +65+0,07+0,07 (96)
-A- 36T. 616-3,60-3,21-42	MM: +8/7 9349-3,72-3,26-653	
M:1-1,23	-A- 2. 10768-3,77-3,23-754	
	MMV:DE 09 46878900 RIAZA	

Zuchtkälber weiblich

20 AT 93 5827 288 BLUME	-A- *01.11.23 V, Laufst.,	
	V:AT 51 4740 229 GS DER BESTE FLg119 120 +673+0,08+0,01(99)	VV:DE 09 48300739 DAX VM: 8/7 10795-4,44-3,36-842
	M:AT 49 7484 638 BIBI FL 103 101 -140+0,17+0,04(69) 4/3 7848-4,37-3,59-625	MV:DE 09 44108728 RALDI FLg114 105 +360-0,10-0,06(99)
	-A- 2. 8103-4,55-3,61-661 1.79-75-84-70 K145 M:1-2,88	MM: +3/3 7569-4,16-3,56-584 -A- 3. 9000-4,16-3,68-706
		MMV:DE 09 40049340 WILLENBERG

21 AT 93 5826 188 MOLLY	-A- *31.10.23 V, Laufst.,	
	V:AT 38 2306 974 GS WESTCOAST FLg129 119 +779-0,11+0,03(87)	VV:DE 09 53631006 WUESTENSOHN VM: 4/3 9360-4,38-3,63-749
	M:AT 21 1015 288 MONA EL.20,8-4,21-3,67	MV:AT 51 4740 229 GS DER BEST FLg119 120 +673+0,08+0,01(99)
	-A- 128T. 3078-4,42-3,64-248 1.82-80-82-80 K147 M:1-1,95	MM: +9/8 7882-4,23-3,45-605 -A- 3. 9608-4,31-3,48-748
		MMV:AT 84 1069 834 WAL

22 AT 36 6185 889 SVENIA	-A- *30.10.23 V, GTP,	
FLg127 121 +537+0,05+0,14(83) EX 96/106/100/ 93/(103)	V:DE 09 56067030 HAN SOLO FLg137 127 +799+0,09+0,08(86)	VV:DE 09 54210676 HASHTAG VM: 1/1 9359-3,88-3,59-699
	M:AT 28 9873 368 SOPHIE FL 109 109 +359-0,07+0,04(67) 2/1 7502-4,50-3,46-597	MV:AT 80 6062 819 WABAN FLg129 116 +585-0,06+0,07(99)
	-A- 1. 7502-4,50-3,46-597 1.84-82-81-83 K146 M:1-2,14	MM: +2/1 5864-3,98-3,60-445 -A- 1. 5864-3,98-3,60-445
		MMV:AT 90 5171 522 GS ECHT

Jungkalbinnen

Kat.Nr.: 23 bis 39

Die detaillierten Zuchtwerte der genotypisierten weiblichen Tiere liegen im Marktbüro auf

23 AT 93 5823 788 MIMI	-A- *08.10.23 V, Laufst.,	
	V:AT 51 4740 229 GS DER BESTE FLg119 120 +673+0,08+0,01(99)	VV:DE 09 48300739 DAX VM: 8/7 10795-4,44-3,36-842
	M:AT 69 1774 922 MEGGI FL 90 96 -125+0,00-0,01(74) 8/7 8441-3,83-3,42-612	MV:AT 58 9596 318 GS RADSTADT FLg96 99 +145-0,17-0,02(99) MM: +6/5 7459-4,33-3,42-578
	-A- 2. 9830-3,75-3,46-709 E:3.6-6-6-7 KH:142 M:1-4,40	-A- 4. 8614-4,32-3,40-665 MMV:AT 64 3735 845 RO RB ARF

24 AT 27 8200 989 VIRGINIA	-A- *02.10.23 V, Bio,Laufst.,	
	V:AT 09 7146 569 GS WUNDERINO FLg139 120 +583+0,10+0,05(89)	VV:AT 36 4261 168 WEISSENSEE VM: +7/6 8671-4,41-3,53-689
	M:AT 84 8800 874 VIRGINIA FL 105 106 +392-0,12-0,04(61) EL.24,2-3,43-3,31	MV:AT 21 9881 568 GS WODOOPp* FLg117 108 +53+0,11+0,11(94) MM: 3/2 8015-3,58-3,28-549
	-A- 163T. 4677-3,38-3,11-304 M:1-1,73	-A- 1. 8440-3,63-3,27-583 MMV:AT 90 7021 117 GS INROS

25 AT 27 8197 689 SIDNEY KALB	-A- *29.09.23 13,7% RF V, Bio,Laufst.,	
	V:DE 09 56489316 MCFIRE FLg137 129 +875+0,18+0,00(87)	VV:DE 09 54344202 MCGYVER VM: 5/5 13788-5,07-3,76-1218
	M:AT 09 8597 174 Sidney FL 119 120 +1086-0,19-0,14(62) 2/1 7088-4,29-3,12-525	MV:AT 44 7105 768 GS MYDARLIN FLg128 122 +1381-0,27-0,19(99) MM: 4/3 9819-3,66-3,35-689
	-C- 1. 7088-4,29-3,12-525 M:1-3,16	-D- 3. 10322-3,78-3,32-733 MMV:CA 12.076.784 APPLEBOY R

26 AT 36 6184 789 SINDI	-A- *27.09.23 V, Laufst.,GTP,	
	V:AT 19 6383 369 GS HOERI FLg127 122 +539+0,14+0,11(82) EX 96/104/105/120/(99)	VV:DE 09 51718913 HOKUSPOKUS VM: 5/4 11605-4,27-3,58-911
	M:AT 16 8401 569 SILKE FL 108 109 +207+0,03+0,06(70) 3/2 6513-4,17-3,76-517	MV:AT 51 4740 229 GS DER BEST FLg119 120 +673+0,08+0,01(99) MM: +2/1 5864-3,98-3,60-445
	-A- 2. 6619-4,05-3,79-519 1.83-78-77-87 K147 M:3-1,63	-A- 1. 5864-3,98-3,60-445 MMV:AT 90 5171 522 GS ECHT

Jungkalbinnen

27 AT 59 1152 589 PEKING Pp* -A- *26.09.23 V, Laufst.,GTP, Gripeschutzgeimpft		
FLg123 111 +756-0,16-0,13 (83) EX 102/107/106/102/(101)	V:AT 72 3751 474 MAHINDRA P*S	VV:AT 42 2587 868 MERCEDES Pp*
	FLg132 120 +996-0,14-0,07 (86)	VM: +2/1 9856-3,39-3,20-650
	M:AT 10 7984 622 PROBE	MV:DE 09 44127123 REUMUT
	FL 108 98 +173-0,10-0,12 (83) +9/8 9650-4,14-3,41-729	FLg111 111 +307+0,08+0,04 (99)
-A- 4. 10875-4,18-3,41-825	MM: 11/10 9218-4,12-3,31-686	-A- 6. 10481-4,14-3,32-781
2.79-82-81-79 K143 M:1-2,92	MMV:AT 16 8213 272 GS RUMGO	

28 AT 19 3199 789 KRISTIN -A- *22.09.23 V, Laufst.,GTP,		
	V:AT 65 3730 974 GS SPUTNIK	VV:AT 80 4610 768 SPARTACUS
	FLg137 120 +691+0,04-0,01 (86)	VM: +4/3 10794-4,61-3,57-883
	M:AT 50 7616 274 KLARA	MV:DE 09 48747459 EPINAL
	EL.25,9-4,62-3,19	FLg117 118 +810-0,15+0,02 (99)
-A- 174T. 4777-4,03-3,37-354	MM: +3/2 7581-4,73-3,43-619	-A- 1. 8024-4,52-3,36-633
M:1-2,87	MMV:DE 09 51373064 HAZARI	

29 AT 36 4696 389 LUSI -A- *12.09.23 V,		
FLg126 117 +290+0,24+0,07 (81) EX 92/100/ 96/109/(104)	V:AT 53 1988 374 GS MAIZAUBER	VV:AT 27 8283 669 GS MOJOS
	FLg134 125 +950-0,02-0,01 (84)	VM: 3/2 11880-4,32-3,56-937
	M:AT 66 8119 469 LIESA	MV:AT 90 3294 838 GS MYSTEPp*
	FLg119 112 +252+0,10+0,08 (86)	FLg118 101 +489-0,27-0,14 (99)
EL.17,2-4,68-3,37	MM: +3/2 6172-5,16-3,75-550	-A- 2. 6439-5,26-3,79-583
-A- 162T. 2819-4,85-3,84-245	MMV:AT 35 3549 628 GS DENKMAL	
M:1-2,24		

30 AT 19 3197 589 LORETTA -A- *02.09.23 V, Laufst.,GTP,		
	V:AT 50 1795 129 GS VERY GOOD	VV:DE 09 47698886 VALEUR
	FLg125 120 +880-0,12-0,01 (98)	VM: 9/8 10117-4,26-3,59-794
	M:AT 04 8995 968 LENI	MV:DE 09 45582236 EVEREST
	FL 94 98 +232-0,23-0,08 (69)	FLg102 110 +512-0,03-0,06 (99)
5/4 8680-3,62-3,30-600	MM: +8/8 8314-4,05-3,44-622	-A- 6. 8975-4,22-3,34-678
-A- 3. 9842-3,37-3,29-656	MMV:AT 86 6230 314 GS HOCHWUR	
1.82-82-88-84 K145 M:1-2,07		

31 AT 59 2908 289 -A- *26.08.23 GTP,		
	V:AT 40 0725 388 VIDAR	VV:DE 09 53973291 VIDI Pp*
	FLg129 119 +768-0,02-0,02 (87)	VM: 5/4 10183-3,76-3,59-748
	M:AT 45 0745 868 RICOLA	MV:AT 49 9973 229 GS HERZBLUT
	FL 93 101 +42-0,02+0,02 (67)	FLg95 119 +1016-0,13-0,11 (99)
4/3 7340-4,22-3,58-573	MM: +3/3 7212-3,90-3,75-552	-C- 2. 8418-3,61-3,92-634
-A- 2. 9335-4,19-3,59-726	MMV:DE 09 48271424 MINT	
M:1-4,01		

Jungkalbinnen

32 AT 42 8641 389 FIBI -A- *18.08.23 V, GTP,		
FLg126 104 +148+0,01+0,00 (81) EX 105/110/105/124/(103)	V:AT 65 3730 974 GS SPUTNIK	VV:AT 80 4610 768 SPARTACUS
	FLg137 120 +691+0,04-0,01 (86)	VM: +4/3 10794-4,61-3,57-883
	M:AT 33 0167 274 FUNKE	MV:AT 09 5456 669 GS RAZFAZ
	FLg108 96 +8-0,13-0,02 (85)	FLg128 115 +594+0,05-0,06 (92)
	+EL.20,8-3,51-3,43	MM: 8/8 7174-4,26-3,45-553
-A- 138T. 2122-3,61-3,56-152		-C- 8. 9739-4,08-3,56-743
	M:1-1,41	MMV:DE 08 13516428 WILLE

33 AT 19 3191 889 LIXI -A- *23.07.23 V, Laufst.,GTP,		
	V:AT 50 1795 129 GS VERY GOOD	VV:DE 09 47698886 VALEUR
	FLg125 120 +880-0,12-0,01 (98)	VM: 9/8 10117-4,26-3,59-794
	M:AT 28 6956 668 LIXI	MV:DE 09 50654157 PERFEKT
	FL 101 106 +460-0,24+0,00 (69)	FLg104 111 +841-0,34-0,06 (99)
	4/3 9194-4,10-3,73-720	MM: +3/2 8337-4,16-3,55-643
-A- 3. 8927-4,76-4,10-791		-A- 2. 9235-4,02-3,58-702
	M:1-2,67	MMV:AT 50 7499 218 GS WALCH

34 AT 31 6874 789 BIRGIT -A- *20.07.23 Weide,Laufst.,		
FLg117 121 +1135-0,17-0,13 (83) EX 109/106/109/111/(103)	V:AT 43 2113 374 GS MR MAX Pp*	VV:AT 42 2587 868 MERCEDES Pp*
	FLg123 121 +1133-0,20-0,10 (87)	VM: 3/2 12357-4,23-3,33-935
	M:AT 27 4280 469 BILLA	MV:AT 49 9973 229 GS HERZBLUT
	FL 101 113 +728-0,14-0,10 (71)	FLg95 119 +1016-0,13-0,11 (99)
	3/2 9123-3,59-3,25-624	MM: +5/4 8627-4,23-3,33-652
-A- 1. 9330-3,56-3,19-630		-A- 3. 9900-4,24-3,28-745
1.78-77-78-78 K144	M:1-1,82	MMV:DE 09 44108728 RALDI

35 AT 59 2900 389 -A- *18.07.23 GTP,		
	V:AT 65 3730 974 GS SPUTNIK	VV:AT 80 4610 768 SPARTACUS
	FLg137 120 +691+0,04-0,01 (86)	VM: +4/3 10794-4,61-3,57-883
	M:AT 91 4087 929 PERLE	MV:AT 17 2718 519 GS WOHLTAT
	FL 99 98 -315+0,07+0,15 (71)	FLg116 108 +248-0,07+0,09 (99)
	6/5 7903-4,20-3,86-638	MM: +9/8 8451-4,31-3,69-677
-A- 5. 9101-4,61-3,84-769		-A- 7. 10142-4,01-3,72-784
	M:1-2,17	MMV:AT 18 7608 814 ZANUSSI

36 AT 31 6871 489 ANTONIA -A- *16.06.23 Weide,Laufst.,		
FLg119 109 +410-0,11+0,01 (83) EX 101/101/107/100/(100)	V:AT 98 9327 769 WINTERTRAUM	VV:AT 93 4843 838 GS WOIWODE
	FLg137 117 +869-0,21-0,03 (87)	VM:AT 65 3590 368 ZALLI
	M:AT 96 0091 128 ALEXA	MV:AT 17 2718 519 GS WOHLTAT
	FL 107 102 -26+0,05+0,04 (80)	FLg116 108 +248-0,07+0,09 (99)
	+6/5 8118-4,65-3,57-668	MM: +5/4 10526-4,24-3,43-808
-A- 4. 9491-4,63-3,57-779		-A- 3. 11150-4,28-3,52-870
1.87-84-78-81 K151	M:1-3,39	MMV:AT 65 3713 345 GS RAU

Jungkalbinnen

37 AT 59 2893 589 LEXY		-A- *22.05.23 Weide,GTP,	
	V:AT 40 0725 388 VIDAR	VV:DE 09 53973291 VIDI	Pp*
	FLg129 119 +768-0,02-0,02(87)	VM: 5/4 10183-3,76-3,59-748	
	M:AT 78 4435 974 LINDA	MV:DE 08 16974842 HUMBOLDT	
	FL 93 98 +74-0,12-0,01(62)	FLg93 98 +114-0,16-0,02(93)	
1/1 6173-3,43-3,49-427	MM: +5/4 9269-4,28-3,54-726		
-A- 1. 6173-3,43-3,49-427	-A- 3. 11509-4,95-3,61-986		
	M:1-1,95	MMV:DE 09 47682611 WENDLINGER	

38 AT 19 2830 989 WINTER		-A- *13.03.23 V, Laufst.,GTP,		
FLg110 115 +826-0,12-0,12(82) EX 107/ 95/ 95/101/(96)	V:AT 50 5973 174 GS HERCULEO	VV:AT 11 0310 168 HERZKLOPFEN		
	FLg131 132 +1491-0,13-0,11(87)	VM: 3/3 9845-4,10-3,61-759		
	M:AT 65 5678 638 Weihnacht	MV:AT 68 2079 528 GS WERTVOLL		
	FL 98 103 +256+0,01-0,12(76)	FLg101 115 +607+0,05-0,07(99)		
+5/4 8719-4,03-3,21-632	MM: +10/10 9823-4,14-3,09-710			
-A- 2. 9481-3,95-3,23-681	-A- 2. 11626-4,06-3,14-837			
1.79-78-80-82 K141	M:1-2,74	MMV:DE 09 32059928 REPTTEIT		

39 AT 08 1949 789 OLGA		-A- *30.01.23 Weide,Laufst.,		
FLg121 107 +254-0,06+0,03(84) EX 103/ 93/110/111/(99)	V:AT 87 3892 568 GS HILFERUF	VV:DE 09 51697464 HERMELIN		
	FLg122 112 +580-0,11-0,01(95)	VM: +3/2 10464-4,32-3,64-834		
	M:AT 27 4292 869 ODILIA	MV:DE 09 52511381 WOOKIE	Pp*	
	FL 108 104 +7+0,08+0,06(71)	FLg111 97 -395+0,20+0,09(99)		
3/2 8617-4,08-3,52-655	MM: +6/5 9969-4,55-3,54-807			
-A- 2. 9311-4,11-3,54-712	-C- 4. 11702-4,44-3,51-931			
1.78-79-81-84 K144	M:1-1,70	MMV:DE 08 13516428 WILLE		

Stiere

Kat.Nr.: 40 bis 55

40 AT 19 4446 889 SIR	-- *22.02.23 V, GTP,	Aufzucht ELP Kalsdorf
FLg133 125 +506+0,29+0,10 (83)	V:AT 46 2742 874 SUPERBOY	VV:AT 80 4610 768 SPARTACUS
FW 107	FLg129 117 +344+0,20+0,08 (86)	VM: 3/2 9556-4,42-3,70-775
FIT 114 ND 112 Pers 107	M:AT 96 2024 369 MORENA	MV:DE 09 51373162 HELSINKI
FRW 96 K 103/101 VIW 108	FLg119 118 +541+0,15+0,00 (89)	FLg119 110 +524+0,01-0,10 (99)
EGW 122 ZZ 123 M 105	2/1 7642-4,74-3,56-635	MM: +1/1 8589-5,19-4,05-794
EX 115/ 98/107/116/(102)	-A- 1. 7642-4,74-3,56-635	-A- 1. 8589-5,19-4,05-794
	1.78-80-85-87 K143 M:1-2,26	MMV:DE 09 50350294 VARTA

41 AT 08 1626 689 PP*	-- *13.02.23 V, Laufst.,	
FLg126 112 +591-0,04-0,10 (82)	V:DE 09 55794359 WANNABE PP*	VV:AT 81 8534 568 WAALKES Pp*
FW 115	FLg132 120 +771+0,03-0,03 (87)	VM: 2/1 6157-4,29-3,93-506
FIT 115 ND 116 Pers 105	M:AT 15 4283 974 SUSAN PP*	MV:DE 09 53575954 WRANGLER Pp*
FRW 95 K 104/108 VIW 106	FLg119 106 +511-0,11-0,14 (86)	FLg123 116 +866-0,01-0,19 (99)
EGW 124 ZZ 125 M 98	EL.19,3-3,82-3,54	MM: +3/3 7674-4,21-3,37-582
EX 104/109/ 99/107/(100)	-A- 194T. 4926-3,49-3,42-341	-A- 3. 9520-3,91-3,44-699
	1.80-80-81-80 K148 M:1-1,73	MMV:DE 09 51253070 INCREVAPP*

42 AT 24 7712 489 5083 FV B PP*	-- *11.02.23 V, GTP,	Aufzucht ELP Kalsdorf
FLg130 122 +694+0,09+0,01 (83)	V:DE 09 55794359 WANNABE PP*	VV:AT 81 8534 568 WAALKES Pp*
FW 116	FLg132 120 +771+0,03-0,03 (87)	VM: 2/1 6157-4,29-3,93-506
FIT 109 ND 110 Pers 93	M:AT 07 8599 174 PAULA PP*	MV:AT 90 3294 838 GS MYSTEP Pp*
FRW 106 K 108/102 VIW 95	FLg121 117 +758-0,09-0,04 (89)	FLg118 101 +489-0,27-0,14 (99)
EGW 112 ZZ 110 M 105	2/1 8063-4,63-3,40-648	MM: 4/3 9546-4,09-3,59-733
EX 109/105/ 99/103/(103)	-A- 1. 8063-4,63-3,40-648	-A- 3. 10865-4,25-3,48-841
	1.86-81-83-78 K151 M:1-3,30	MMV:DE 09 48097266 MAHANGOPp*

43 AT 19 1460 989 Pp*	-- *08.02.23 V,	
FLg126 127 +1295-0,14-0,11 (82)	V:AT 48 5997 674 HALBMOND Pp*	VV:AT 14 7665 169 HAMLET Pp*
FW 103	FLg132 128 +1193-0,06-0,07 (85)	VM: 4/3 10664-4,16-3,57-824
FIT 102 ND 101 Pers 107	M:AT 87 5108 868 INKE	MV:DE 09 50350294 VARTA
FRW 99 K 101/101 VIW 101	FLg130 121 +851+0,02-0,07 (90)	FLg129 116 +226+0,22+0,14 (99)
EGW 101 ZZ 102 M 112	4/3 10093-4,20-3,43-770	MM: 6/5 9328-4,23-3,48-719
EX 107/ 91/ 92/106/(99)	-A- 3. 10976-4,38-3,44-858	-A- 4. 11366-4,27-3,53-886
	M:1-2,09	MMV:AT 68 2079 528 GS WERTIVOL

Stiere

44 AT 08 1621 189 Pp* -- *07.02.23 V, Laufst.,		
FLg136 121 +280+0,37+0,11 (84) FW 115 FIT 120 ND 112 Pers 102 FRW 111 K 110/112 VIW 109 EGW 118 ZZ 118 M 104 EX 103/108/102/105/(103)	V:DE 09 55794359 WANNABE Pp*	VV:AT 81 8534 568 WAALKES Pp*
	FLg132 120 +771+0,03-0,03(87)	VM: 2/1 6157-4,29-3,93-506
	M:AT 50 8597 274 DIE BESTE Pp*	MV:DE 09 53973534 VICTIM Pp*
	FLg125 111 -85+0,36+0,15(89) EL.28,0-3,70-3,32	FLg119 110 +56+0,30+0,06(99)
	-A- 299T. 6474-4,54-3,83-542 1.81-77-78-81 K147 M:1-1,94	MM: 4/4 8966-4,71-3,84-767 -A- 4. 10301-4,67-3,72-865 MMV:DE 09 48097266 MAHANGOPp*

45 AT 08 1620 989 WLADIMIR Pp* -- *31.01.23 V, Laufst.,		
FLg131 117 +770-0,12-0,02 (84) FW 115 FIT 115 ND 109 Pers 104 FRW 106 K 106/119 VIW 105 EGW 113 ZZ 110 M 105 EX 108/103/102/104/(107)	V:DE 09 55794359 WANNABE Pp*	VV:AT 81 8534 568 WAALKES Pp*
	FLg132 120 +771+0,03-0,03(87)	VM: 2/1 6157-4,29-3,93-506
	M:AT 50 8597 274 DIE BESTE Pp*	MV:DE 09 53973534 VICTIM Pp*
	FLg125 111 -85+0,36+0,15(89) EL.28,0-3,70-3,32	FLg119 110 +56+0,30+0,06(99)
	-A- 299T. 6474-4,54-3,83-542 1.81-77-78-81 K147 M:1-1,94	MM: 4/4 8966-4,71-3,84-767 -A- 4. 10301-4,67-3,72-865 MMV:DE 09 48097266 MAHANGOPp*

46 AT 13 1357 688 WACHSTEIN Pp* -- *25.01.23 V, GTP, Aufzucht ELP Kalsdorf		
FLg130 122 +1010-0,11-0,06 (84) FW 111 FIT 112 ND 111 Pers 100 FRW 102 K 105/108 VIW 94 EGW 121 ZZ 121 M 106 EX 102/105/ 95/117/(104)	V:DE 09 55794359 WANNABE Pp*	VV:AT 81 8534 568 WAALKES Pp*
	FLg132 120 +771+0,03-0,03(87)	VM: 2/1 6157-4,29-3,93-506
	M:AT 08 6419 874 BAMBINA	MV:AT 87 3888 968 GS HOFSTATT
	FLg133 124 +1061-0,15-0,01(88) 2/1 9845-3,89-3,57-734	FLg118 121 +737+0,09-0,02(96)
	-A- 1. 9845-3,89-3,57-734 1.77-80-87-81 K142 M:1-2,46	MM: +5/4 9468-4,19-3,74-751 -A- 3. 11098-4,03-3,77-866 MMV:DE 09 45875179 WATT

47 AT 09 2152 588 MASTI -- *18.01.23 V, GTP, Aufzucht ELP Kalsdorf		
FLg136 118 +852-0,15-0,04 (83) FW 115 FIT 126 ND 128 Pers 101 FRW 118 K 112/109 VIW 110 EGW 112 ZZ 111 M 89 EX 100/110/107/117/(103)	V:AT 65 3730 974 GS SPUTNIK	VV:AT 80 4610 768 SPARTACUS
	FLg137 120 +691+0,04-0,01(86)	VM: +4/3 10794-4,61-3,57-883
	M:AT 16 9154 222 FINI	MV:DE 09 46581932 REMMEL
	FLg128 114 +738-0,18-0,03(90) 4/3 10911-3,76-3,46-788	FLg115 115 +777-0,16-0,02(99)
	-A- 3. 12762-3,64-3,41-900 2.83-82-88-87 K149 M:1-2,21	MM: 6/5 11123-3,99-3,55-839 -A- 3. 12062-3,90-3,60-904 MMV:DE 09 49532687 MORATA

48 AT 19 4668 789 SUPERHELD Pp* -- *04.01.23 V, GTP, Aufzucht ELP Kalsdorf		
FLg135 122 +788-0,01+0,02 (83) FW 114 FIT 121 ND 115 Pers 100 FRW 123 K 106/101 VIW 111 EGW 105 ZZ 108 M 94 EX 112/105/112/112/(101)	V:AT 65 3730 974 GS SPUTNIK	VV:AT 80 4610 768 SPARTACUS
	FLg137 120 +691+0,04-0,01(86)	VM: +4/3 10794-4,61-3,57-883
	M:AT 50 8419 574 MERCEDES Pp*	MV:AT 42 2587 868 MERCEDESPp*
	FLg126 119 +764-0,08+0,02(89) 1/1 11907-3,83-3,55-879	FLg124 116 +471+0,11+0,02(99)
	-A- 1. 11907-3,83-3,55-879 1.81-80-88-84 K146 M:1-2,25	MM: 3/2 10182-3,54-3,48-716 -A- 2. 11925-3,38-3,48-819 MMV:DE 09 46673832 WOBLER

Stiere

49 AT 19 1850 289 SEIKO			-- *29.12.22 V, GTP,	Aufzucht ELP Kalsdorf
FLg139 123 +844+0,03-0,03 (84) FW 116 FIT 120 ND 112 Pers 113 FRW 115 K 109/107 VIW 100 EGW 115 ZZ 114 M 118 EX 116/108/102/115/(99)	V:DE 09 55667574 SENATOR	VV:DE 06 66439378 SISYPHUS		
	FLg136 124 +809-0,01+0,06(88)	VM: 5/5 10691-4,02-3,81-838		
	M:AT 50 5990 274 TESA	MV:AT 11 0310 168 HERZKLOPFEN		
	FLg127 119 +928-0,16-0,05(89)	FLg123 131 +1789-0,19-0,25(99)		
	2/1 10277-3,90-3,51-763	MM: 3/3 9845-4,10-3,61-759		
-A- 1. 10277-3,90-3,51-763	-A- 3. 11221-3,84-3,72-849			
1.81-80-84-85 K145	M:1-2,55	MMV:DE 09 47380145 HUMPHREY		

50 AT 85 1349 488 MIRKO Pp*			-- *15.12.22 V,
FLg121 107 -126+0,35+0,07(82) FW 103 FIT 122 ND 118 Pers 100 FRW 116 K 92/113 VIW 96 EGW 120 ZZ 114 M 99 EX 107/ 99/107/115/(101)	V:DE 09 55762593 M3 Pp*	VV:AT 42 2587 868 MERCEDES Pp*	
	FLg125 117 +410+0,08+0,11(87)	VM: 1/1 9376-4,53-3,49-752	
	M:AT 83 4100 638 BAUXL	MV:AT 13 1514 429 VW	
	FL 122 109 +86+0,23+0,02(78)	FLg125 113 +339+0,16-0,01(91)	
	5/4 9840-4,70-3,65-822	MM: +3/3 12002-4,11-3,56-920	
-A- 3. 10793-4,56-3,64-885	-A- 3. 12799-4,15-3,66-1000		
	M:1-3,25	MMV:DE 09 47303667 WITAM P*S	

51 AT 85 3883 688 HENRY Pp*			-- *28.11.22 V, GTP,	Aufzucht ELP Kalsdorf
FLg134 123 +981-0,08-0,04(84) FW 108 FIT 116 ND 113 Pers 106 FRW 105 K 108/107 VIW 107 EGW 114 ZZ 111 M 111 EX 106/100/115/112/(104)	V:DE 09 56274579 HABANERO	VV:AT 11 0310 168 HERZKLOPFEN		
	FLg134 130 +1328-0,14-0,06(88)	VM: 4/3 9427-4,03-3,54-714		
	M:AT 50 8384 474 LEGENDE Pp*	MV:AT 42 2587 868 MERCEDES Pp*		
	FLg126 112 +161+0,19+0,08(89)	FLg124 116 +471+0,11+0,02(99)		
	1/1 7346-4,84-3,79-634	MM: +4/3 9613-4,56-3,64-788		
-A- 1. 7346-4,84-3,79-634	-A- 3. 9993-4,82-3,46-828			
1.82-80-87-86 K146	M:1-2,48	MMV:DE 09 48496774 MANOLO Pp*		

52 AT 19 7220 289 STEFAN			-- *18.11.22 Z-Z V, Laufst.,
FLg129 116 +168+0,30+0,11(84) FW 112 FIT 113 ND 119 Pers 96 FRW 103 K 92/104 VIW 112 EGW 108 ZZ 109 M 113 EX 116/103/108/108/(105)	V:DE 09 55642886 SUNSHINE	VV:DE 06 66439378 SISYPHUS	
	FLg138 125 +377+0,39+0,13(87)	VM: 4/3 8505-4,94-3,68-733	
	M:AT 69 3402 928 VIKTORIA	MV:AT 17 2718 519 GS WOHLTAT	
	FL 116 106 -146+0,21+0,14(83)	FLg116 108 +248-0,07+0,09(99)	
	+6/5 7983-4,98-3,87-706	MM: +4/3 7837-4,30-3,69-626	
-A- 5. 8367-5,07-3,88-749	-A- 1. 8332-4,23-3,74-664		
1.87-83-83-81 K153	M:1-2,13	MMV:AT 87 6316 117 GS VOGT	

53 AT 85 4314 888 MICHL Pp*			-- *18.11.22 V, Laufst.,
FLg120 105 +450-0,17-0,09(83) FW 111 FIT 121 ND 118 Pers 99 FRW 112 K 100/101 VIW 98 EGW 124 ZZ 123 M 93 EX 98/109/107/117/(96)	V:AT 78 1642 769 GS MY BEST Pp*	VV:AT 90 3294 838 GS MYSTER Pp*	
	FLg128 112 +781-0,23-0,07(87)	VM: 4/3 9406-4,17-3,48-720	
	M:AT 40 6268 868 GUNDI	MV:DE 06 66737819 POSSMANN	
	FLg112 105 -188+0,37+0,04(89)	FLg117 112 +230+0,22+0,01(99)	
	+2/1 7237-5,06-3,81-642	MM: +5/4 7788-5,06-3,80-690	
-A- 1. 7237-5,06-3,81-642	-A- 2. 10168-5,10-3,81-907		
1.82-83-81-86 K145	M:1-3,39	MMV:AT 39 5587 119 EVERADE	

Stiere

54 AT 85 4310 488 MORITZ Pp* -- *09.11.22 V, Laufst.,		
FLg124 102 +143-0,10+0,02 (81) FW 108 FIT 130 ND 128 Pers 111 FRW 121 K 109/102 VIW 105 EGW 116 ZZ 110 M 102 EX 93/105/114/119/(99)	V:AT 45 8482 674 MOMENTUM Pp*	VV:AT 90 3294 838 GS MYSTERPp*
	FLg125 107 +355-0,07-0,01 (87)	VM: 4/3 9563-4,69-3,79-811
	M:AT 50 8581 374 EMILI Pp*	MV:AT 16 4848 769 MAXI Pp*
	FLg119 108 +224+0,00+0,06 (85)	FLg116 105 +59+0,06+0,07 (89)
	+2/1 7091-3,98-3,84-555	MM: +EL.22,4-4,65-3,21
-A- 1. 7091-3,98-3,84-555	-A- 165T. 3693-4,71-3,41-300	
1.77-78-78-82 K140 M:1-2,07	MMV:DE 09 50912120 MIAMI	

55 AT 85 4309 288 MYSTAR Pp* -- *06.11.22 V, Laufst.,		
FLg126 112 +568-0,04-0,06 (84) FW 107 FIT 122 ND 121 Pers 101 FRW 116 K 106/99 VIW 100 EGW 119 ZZ 117 M 96 EX 95/101/109/114/(100)	V:AT 78 1642 769 GS MY BESTPp*	VV:AT 90 3294 838 GS MYSTERPp*
	FLg128 112 +781-0,23-0,07 (87)	VM: 4/3 9406-4,17-3,48-720
	M:AT 40 6268 868 GUNDI	MV:DE 06 66737819 POSSMANN
	FLg112 105 -188+0,37+0,04 (89)	FLg117 112 +230+0,22+0,01 (99)
	+2/1 7237-5,06-3,81-642	MM: +5/4 7788-5,06-3,80-690
-A- 1. 7237-5,06-3,81-642	-A- 2. 10168-5,10-3,81-907	
1.82-83-81-86 K145 M:1-3,39	MMV:AT 39 5587 119 EVERADE	

Genomische Zuchtwertschätzung Fleckvieh

5. Dezember 2023

SIR AT 19 4446 889	Rg: 27/460	M	geb. 22.02.2023
SUPERBOY AT 46 2742 874	SPARTACUS	SEHRGUT	
MORENA AT 96 2024 369	HELSINKI	HERZSCHLAG	
	MIAMI	VARTA	

Züchter: Schafferhofer Michael, Kirchenviertel 25, 8255 Sankt Jakob im Walde (RSTM)
 Besitzer: Landw. Fachschule Hatzendorf, Kalsdorf 1, 8262 Ilz

ZUCHTWERTE MW 125 - FW 107 - FIT 114 - GZW 133 73 +9 RSTM

ZWS DE/AT/CZ	Differenz zu letzter ZWS: GZW -1, MW -2, FW +1, FIT +0		
MILCH	Mkg	F% Fkg	E% Ekg
	+506	+0,29	+46 +0,10 +26
	+442	+0,18	+34 +0,04 +19
			124,40
			MW

FLEISCH	NTZ	AUS	HKL	
	113 71	102 70	104 69	107 70
	112 39	109 39	108 38	113 39
				FIT

FITNESS	ND	Pers	LS	FRW	FFR	ZYS	
	112 67	107 74	111 70	96 66	103 61	98 60	114 78
	105 37	103 41	102 38	95 37	102 35	98 34	106 42

KVLP	KVlm	VW	EGW	ZZ	MAS	OZW
103 87	101 74	108 71	122 79	123 74	110 55	129 80
106 45	102 42	107 42	112 42	113 40	104 32	Rg:64

DMG	MVH	KGW
105 82	106 58	98 66
108 44	103 33	98 37

EXTERIEUR

AI	gZW	115 - 98 - 107 - 116	79
----	-----	----------------------	----

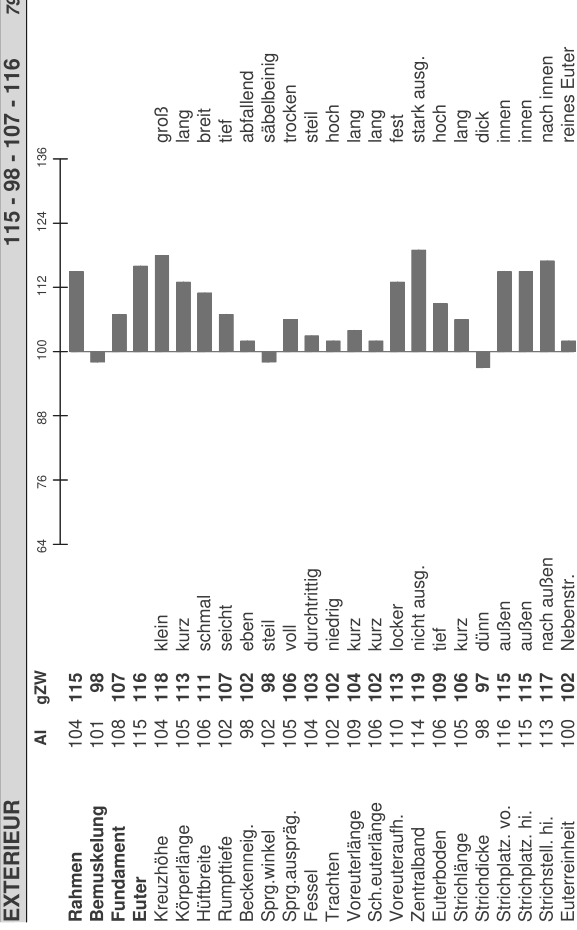

GENETISCHE BESONDERHEITEN UND ERBFEHLER

Frei von: ARF, B2F, DWF, F2F, F4F, F5F, MSF, TPF, ZLF
 Träger von: -
 Status unklar: -
 Genet. Besonderheiten: Beta Kasein A1A1, gehört (pp*), Kappa Kasein AB

h-Haplopycentest
 1. Zeile: offizieller genom. ZW und Diff. zu Ahnenindex, 2. Zeile: Ahnenindex



Genomische Zuchtwertschätzung Fleckvieh

5. Dezember 2023

PP* AT 08 1626 689	Rg: 236/469	M	geb. 13.02.2023
WANNABE PP* DE 09 55794359	WAALKES	WABAN	
SUSAN PP* AT 15 4283 974	WRANGLER	WENDLINGER	
	SARDINE	INCREVA	

Züchter: Strobl-Laundl Markus, Johnsdorf 2, 8350 Fehring (RSTM)
 Besitzer: Strobl-Laundl Markus, Johnsdorf 2, 8350 Fehring

ZUCHTWERTE MW 112 - FW 115 - FIT 115 - GZW 126 72 +0 RSTM

ZWS DE/AT/CZ	Differenz zu letzter ZWS: GZW -1, MW +1, FW +0, FIT -1		
MILCH	Mkg	F% Fkg	E% Ekg
	+591	-0,04	+21 -0,10 +13
	+641	-0,04	+23 -0,08 +16
			126,39
			MW

FLEISCH	NTZ	AUS	HKL	
	116 71	112 70	107 69	115 70
	106 39	101 39	97 38	101 38
				FIT

FITNESS	ND	Pers	LS	FRW	FFR	ZYS	
	116 66	105 74	104 69	95 66	92 60	91 58	115 78
	120 36	102 40	105 36	104 36	99 34	94 33	119 41

KVLP	KVlm	VW	EGW	ZZ	MAS	OZW
104 79	108 73	106 70	124 79	125 74	114 53	123 79
105 45	112 41	107 41	120 42	118 40	115 30	Rg:183

DMG	MVH	KGW
98 82	105 57	95 64
101 43	102 32	95 35

EXTERIEUR

AI	gZW	104 - 109 - 99 - 107	79
----	-----	----------------------	----

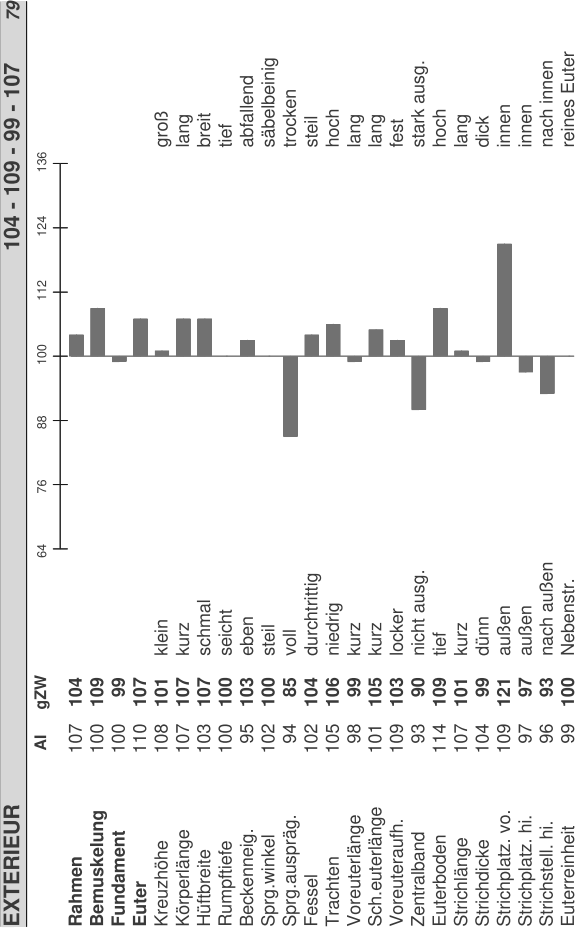

GENETISCHE BESONDERHEITEN UND ERBFEHLER

Frei von: ARF, B2F, DWF, F2F, F4F, F5F, MSF, TPF, ZLF
 Träger von: -
 Status unklar: -
 Genet. Besonderheiten: Beta Kasein A2A2, hom. hornlos (PP*), Kappa Kasein AB

h-Haplopycentest
 1. Zeile: offizieller genom. ZW und Diff. zu Ahnenindex, 2. Zeile: Ahnenindex



Genomische Zuchtwertschätzung Fleckvieh

5083 FV B PP* AT 24 7712 489 Rg: 104/469 M geb. 11.10.2023

WANNABE PP* DE 09 55794359	WAALKES	WABAN
PAULA PP* AT 07 8599 174	GS MYSTERIUM	MANOLO
	PRINZESSIN	MAHANGO

Züchter: Gruber Ingrid und Andreas, Floing 31, 8183 Floing (RSTM)

Besitzer: Landw. Fachschule Hatzendorf, Kalsdorf 1, 8262 Ilz

ZUCHTWERTE MW 122 - FW 116 - FIT 109 - GZW 130 73 +3 RSTM

ZWS DE/AT/CZ	Differenz zu letzter ZWS:	GZW -1, MW +0, FW -1, FIT -2	127,40
MILCH	Mkg	F% Fkg E% Ekg	MW
	+694	+0,09 +37 +0,01 +25	122 83
	+765	-0,03 +29 -0,03 +24	119 44

FLEISCH	NTZ	AUS	HKL	
	124 71	111 71	108 69	116 70
	113 39	102 39	105 38	107 39

FITNESS	ND	Pers	LS	FRW	FFR	ZYS	FIT
	110 67	93 75	96 70	106 67	109 61	97 60	109 78
	115 37	96 41	102 37	104 37	104 35	97 34	110 42

	KVLP	KVLM	VW	EGW	ZZ	MAS	ÖZW
	108 87	102 74	95 71	112 80	110 75	111 54	119 80
	110 45	105 42	102 42	108 43	106 41	109 31	Rg:271

DMG	MOVH	KGW
105 83	108 58	98 66
111 44	106 33	99 37

EXTERIEUR

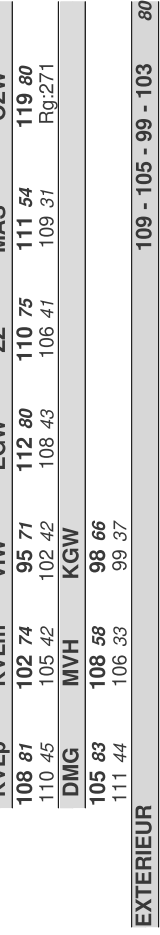

GENETISCHE BESONDERHEITEN UND ERBFEHLER

Frei von: ARF, B2F, DMFh, F2F, F4F, F5F, MSF, TPF, ZLF

Träger von: -

Status unklar: -

Genet. Besonderheiten: Beta Kasein A2A2, hom. hornlos (PP*), Kappa Kasein AA

h-Haplopycentest
1. Zeile: offizieller genom. ZW und Diff. zu Ahnenindex, 2. Zeile: Ahnenindex



Genomische Zuchtwertschätzung Fleckvieh

Pp* AT 19 1460 989 Rg: 55/111 M geb. 08.02.2023

HALBMOND Pp* AT 48 5997 674	HAMLET	HERMELIN
INKE AT 87 5108 868	VARTA	VALEUR
	ISABELLA	GS WERTVOLL

Züchter: Schlagbauer Ingrid und Martin, Zeil-Pöllau 30, 8225 Pöllau (RSTM)

Besitzer: Schlagbauer Ingrid und Martin, Zeil-Pöllau 30, 8225 Pöllau (RSTM)

ZUCHTWERTE MW 127 - FW 103 - FIT 102 - GZW 126 72 -5 RSTM

ZWS DE/AT/CZ	Differenz zu letzter ZWS:	GZW -3, MW -3, FW -1, FIT -2	131,39
MILCH	Mkg	F% Fkg E% Ekg	MW
	+1295	-0,14 +41 -0,11 +36	127 82
	+1022	-0,02 +41 -0,07 +30	125 44

FLEISCH	NTZ	AUS	HKL	
	110 70	104 70	98 67	103 69
	110 38	107 38	107 38	110 38

FITNESS	ND	Pers	LS	FRW	FFR	ZYS	FIT
	101 65	107 74	105 71	99 65	102 58	101 58	102 77
	111 36	104 41	105 39	104 36	104 33	104 33	109 41

	KVLP	KVLM	VW	EGW	ZZ	MAS	ÖZW
	101 79	101 71	101 67	101 78	102 73	97 51	118 79
	98 45	106 40	103 40	103 42	104 40	98 31	Rg:83

DMG	MOVH	KGW
112 81	99 55	93 64
107 43	101 32	89 37

EXTERIEUR

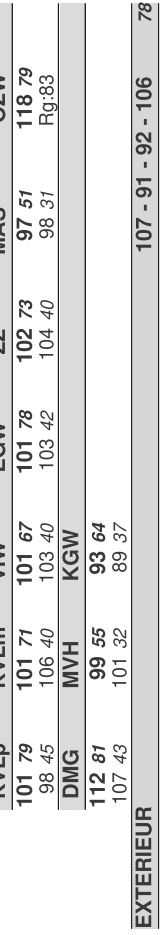

GENETISCHE BESONDERHEITEN UND ERBFEHLER

Frei von: ARF, B2F, DMF, F2F, F4F, F5F, MSF, TPF, ZLF

Träger von: -

Status unklar: -

Genet. Besonderheiten: Beta Kasein A1A2, het. hornlos (Pp*), Kappa Kasein AA

h-Haplopycentest
1. Zeile: offizieller genom. ZW und Diff. zu Ahnenindex, 2. Zeile: Ahnenindex



Genomische Zuchtwertschätzung Fleckvieh

5. Dezember 2023

PP* AT 08 1621 189	Rg: 27/469	M
WANNABE PP* DE 09 55794359	WAALKES	WABAN
DIE BESTE Pp* AT 50 8597 274	VICTIM	VOTARY
	DAMMI	MAHANGO

Züchter: Strobl-Laundl Markus, Johnsdorf 2, 8350 Fehring (RSTM)
 Besitzer: Strobl-Laundl Markus, Johnsdorf 2, 8350 Fehring

ZUCHTWERTE MW 121 - FW 115 - FIT 120 - GZW 136 74 +7 RSTM

ZWS DE/AT/CZ	Differenz zu letzter ZWS: GZW +0, MW +1, FW -1, FIT -1		
MILCH	Mkg	F% Fkg	E% Ekg
	+280	+0,37 +43	+0,11 +19
	+343	+0,19 +30	+0,06 +17

FLEISCH	NTZ	AUS	HKL	
	109 72	116 72	109 70	115 71
	114 39	111 39	104 38	112 39

FITNESS	ND	Pers	LS	FRW	FFR	ZYS	FIT
	112 67	102 75	105 70	111 67	112 61	99 60	120 79
	110 36	99 41	103 37	108 37	106 34	99 33	115 42

	KVLP	KVLM	VW	EGW	ZZ	MAS	OZW
	110 80	112 74	109 72	118 80	118 75	112 55	131 80
	102 45	114 42	103 42	117 42	115 41	114 30	Rg:30

DMG	MOVH	KGW
104 83	100 59	98 66
100 44	103 33	94 36

EXTERIEUR

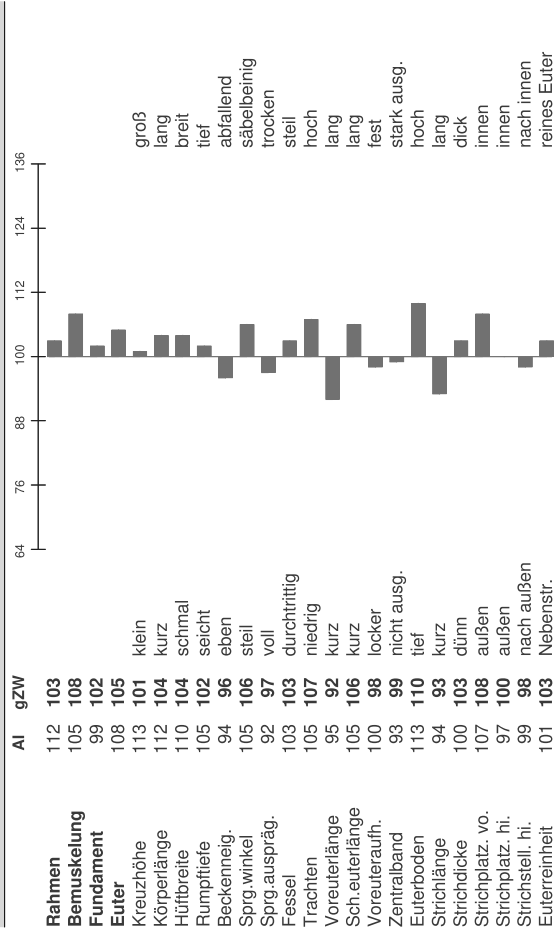

GENETISCHE BESONDERHEITEN UND ERBFEHLER

Frei von: ARF, B2F, DMFh, F2F, F4F, F5F, MSF, TPF, ZLF
 Träger von: -
 Status unklar: -
 Genet. Besonderheiten: Beta Kasein A1A2, het. hornlos (Pp*), Kappa Kasein AB

h-Haplopycentest
 1. Zeile: offizieller genom. ZW und Diff. zu Ahnenindex, 2. Zeile: Ahnenindex



Genomische Zuchtwertschätzung Fleckvieh

5. Dezember 2023

WLADIMIR PP* AT 08 1620 989	Rg: 94/469	M
WANNABE PP* DE 09 55794359	WAALKES	WABAN
DIE BESTE Pp* AT 50 8597 274	VICTIM	VOTARY
	DAMMI	MAHANGO

Züchter: Strobl-Laundl Markus, Johnsdorf 2, 8350 Fehring (RSTM)
 Besitzer: Strobl-Laundl Markus, Johnsdorf 2, 8350 Fehring

ZUCHTWERTE MW 117 - FW 115 - FIT 115 - GZW 131 74 +2 RSTM

ZWS DE/AT/CZ	Differenz zu letzter ZWS: GZW -1, MW +0, FW -1, FIT -1		
MILCH	Mkg	F% Fkg	E% Ekg
	+770	-0,12 +22	-0,02 +26
	+343	+0,19 +30	+0,06 +17

FLEISCH	NTZ	AUS	HKL	
	119 72	114 72	105 70	115 71
	114 39	111 39	104 38	112 39

FITNESS	ND	Pers	LS	FRW	FFR	ZYS	FIT
	109 67	104 75	100 70	106 67	104 61	97 60	115 79
	110 36	99 41	103 37	108 37	106 34	99 33	115 42

	KVLP	KVLM	VW	EGW	ZZ	MAS	OZW
	106 80	119 74	105 72	113 80	110 75	116 55	126 80
	102 45	114 42	103 42	117 42	115 41	114 30	Rg:111

DMG	MOVH	KGW
105 83	99 59	95 66
100 44	103 33	94 36

EXTERIEUR

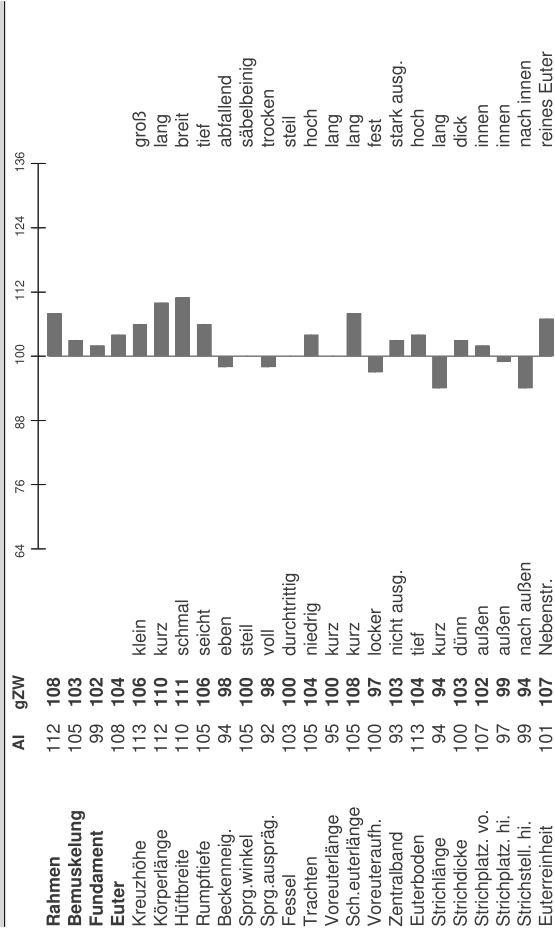

GENETISCHE BESONDERHEITEN UND ERBFEHLER

Frei von: ARF, B2F, DMFh, F2F, F4F, F5F, MSF, TPF, ZLF
 Träger von: -
 Status unklar: -
 Genet. Besonderheiten: Beta Kasein A2A2, hom. hornlos (PP*), Kappa Kasein AB

h-Haplopycentest
 1. Zeile: offizieller genom. ZW und Diff. zu Ahnenindex, 2. Zeile: Ahnenindex



Genomische Zuchtwertschätzung Fleckvieh

WACHSTEIN Pp* AT 13 1357 688 Rg: 105/469 M geb. 25.01.2023

WANNABE PP* DE 09 55794359	WAALKES	WABAN
BAMBINA AT 08 6419 874	GS HOFSTATT	HERMELIN
	SW BIBBI 70	WATT

Züchter: Schweighofer Hannes, Rabenwald 102, 8225 Pöllau (RSTM)

Besitzer: Landw. Fachschule Hatzendorf, Kalsdorf 1, 8262 Ilz

ZUCHTWERTE MW 122 - FW 111 - FIT 112 - GZW 130 74 RSTM

ZWS DE/AT/CZ Differenz zu letzter ZWS: GZW -3, MW -1, FW -1, FIT -3

MILCH Mkg F% Fkg E% Ekg MW

+1010 -0,11 +32 -0,06 +30 122 84 +0
 +916 -0,06 +33 -0,02 +31 122 44

FLEISCH NTZ AUS HKL 113 72 110 72 102 70 111 71 +3

112 39 106 39 102 38 108 39

FITNESS ND Pers LS FRW FFR ZYS FIT

111 67 100 75 99 70 102 67 106 61 99 60 112 78 -2
 117 36 102 41 103 37 102 36 103 34 99 33 114 42

KVLP KVLm VWV EGV ZZ MAS ÖZW

105 87 108 74 94 72 121 80 121 75 111 54 123 80
 108 45 107 42 95 42 120 42 119 40 112 30 Rg:164

DMG MVH KGW

106 83 99 59 98 66
 111 44 101 32 102 36

EXTERIEUR 102 - 105 - 95 - 117 80

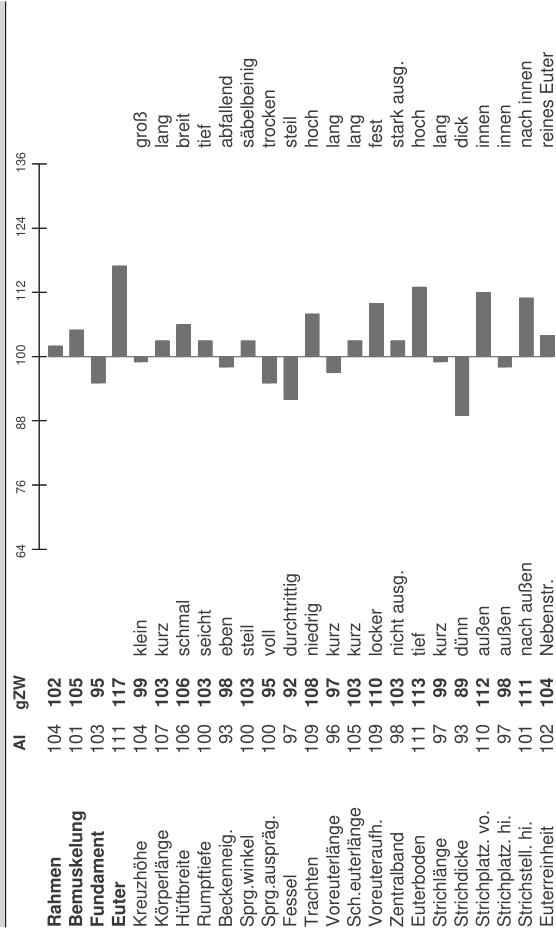

GENETISCHE BESONDERHEITEN UND ERBFEHLER

Frei von: ARF, B2F, DMFh, F2F, F4F, F5F, MSF, TPF, ZLF

Träger von: -

Status unklar: -

Genet. Besonderheiten: Beta Kasein A2A2, het. hornlos (Pp*), Kappa Kasein AA

h-Haplopycentest
 1. Zeile: offizieller genom. ZW und Diff. zu Ahnenindex, 2. Zeile: Ahnenindex



Genomische Zuchtwertschätzung Fleckvieh

MASTI AT 09 2152 588 Rg: 156/915 M geb. 18.01.2023

GS SPUTNIK AT 65 3730 974	SPARTACUS	SEHRGUT
FINI AT 16 9154 222	REMMEL	RICKI
	FILU	MORATA

Züchter: Arzberger Elisabeth und Andreas, Schachen bei Vorau 82, 8250 Vorau (RSTM)

Besitzer: Landw. Fachschule Hatzendorf, Kalsdorf 1, 8262 Ilz

ZUCHTWERTE MW 118 - FW 115 - FIT 126 - GZW 136 73 RSTM

ZWS DE/AT/CZ Differenz zu letzter ZWS: GZW +2, MW +3, FW +0, FIT +0

MILCH Mkg F% Fkg E% Ekg MW

+852 -0,15 +22 -0,04 +27 118 83 +1
 +714 -0,07 +24 -0,02 +24 117 44

FLEISCH NTZ AUS HKL 109 71 111 70 113 69 115 70 +1

113 39 109 39 110 38 114 39

FITNESS ND Pers LS FRW FFR ZYS FIT

128 66 101 74 104 71 118 67 104 61 115 60 126 78 +7
 119 38 101 41 101 39 112 38 103 35 110 35 119 42

KVLP KVLm VWV EGV ZZ MAS ÖZW

112 87 109 73 110 70 112 79 111 74 110 54 135 80
 111 46 109 42 107 42 112 43 108 41 111 33 Rg:77

DMG MVH KGW

89 87 100 57 108 65
 101 43 104 33 98 37

EXTERIEUR 100 - 110 - 107 - 117 78

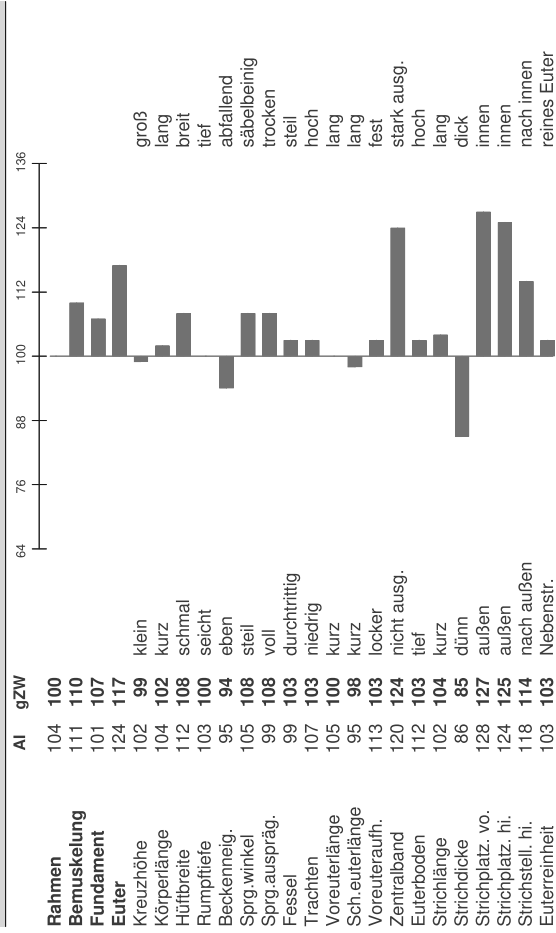

GENETISCHE BESONDERHEITEN UND ERBFEHLER

Frei von: ARF, B2F, DMF, F2F, F4F, F5F, MSF, TPF, ZLF

Träger von: -

Status unklar: -

Genet. Besonderheiten: Beta Kasein A2A2, gehört (pp*), Kappa Kasein AB

h-Haplopycentest
 1. Zeile: offizieller genom. ZW und Diff. zu Ahnenindex, 2. Zeile: Ahnenindex



Genomische Zuchtwertschätzung Fleckvieh

SUPERHELD Pp* AT 19 4668 789 Rg: 184/915 M geb. 04.01.2023

GS SPUTNIK AT 65 3730 974	SPARTACUS	SEHRGUT
MERCEDES Pp* AT 50 8419 574	MERCEDES	MINOR
	Malatka	WOBBLER

Züchter: Hiebaum Franz Benedikt u. Barbara, Goggitsch 22, 8321 Sankt Margarethen an der Raab (RS)
 Besitzer: Landw. Fachschule Hatzendorf, Kalsdorf 1, 8262 Ilz RSTM

ZUCHTWERTE MW 122 - FW 114 - FIT 121 - GZW 135 74 +3

ZWS DE/AT/CZ Differenz zu letzter ZWS: GZW +1, MW +3, FW -1, FIT +0 132 40

MILCH Mkg F% Fkg E% Ekg MW
 +788 -0,01 +32 +0,02 +30 122 83 +3
 +727 -0,02 +29 +0,01 +26 119 44

FLEISCH NTZ AUS HKL
 116 72 110 72 108 70 114 71 +4
 114 39 106 39 105 38 110 39

FITNESS ND Pers LS FRW FFR ZYS
 115 67 100 75 95 69 123 67 112 61 109 60 121 79 +5
 116 37 101 41 96 37 110 37 106 35 106 34 116 42

KVLP KVLm Viw ZZ MAS ÖZW
 106 80 101 74 111 72 105 80 108 75 97 55 128 80
 116 45 103 42 115 42 108 42 109 40 100 32 Rg:336

DMG MVH KGW
 94 82 97 58 108 66
 99 43 99 33 104 37

EXTERIEUR 112 - 105 - 112 - 112 80

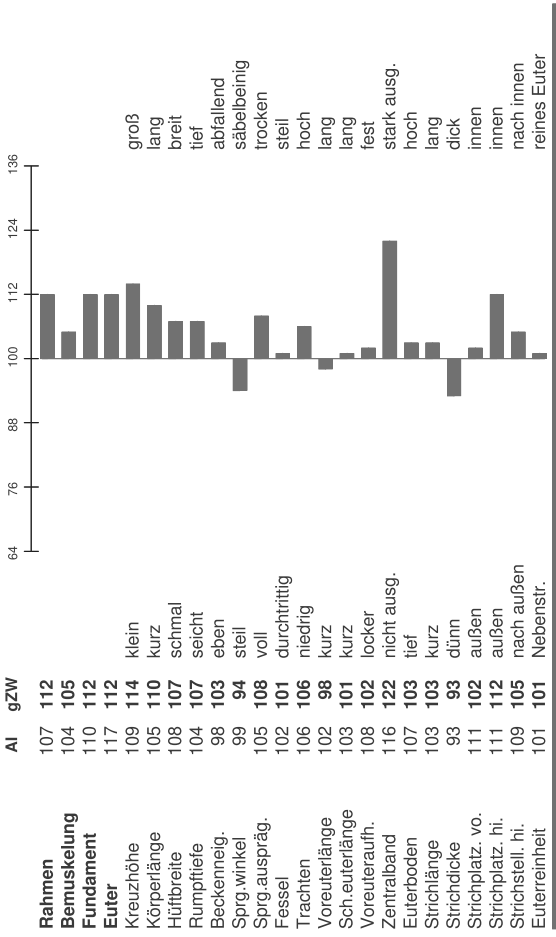

GENETISCHE BESONDERHEITEN UND ERBFEHLER

Frei von: ARF, B2F, DMFh, F2F, F4F, F5F, MSF, TPF, ZLF
 Träger von: -
 Status unklar: -
 Genet. Besonderheiten: Beta Kasein A2A2, het. hornlos (Pp*), Kappa Kasein AA

h-Haplopycentest
 1. Zeile: offizieller genom. ZW und Diff. zu Ahnenindex, 2. Zeile: Ahnenindex



Genomische Zuchtwertschätzung Fleckvieh

SEIKO AT 19 1850 289 Rg: 33/590 M geb. 29.12.2022

SENATOR DE 09 55667574	SISYPHUS	SYMPOSIUM
TESA AT 50 5990 274	HERZKLOPFEN	HERZSCHLAG
	TRIXI	HUMPHREY

Züchter: Tuttnier Franz, Oberneuberg 37, 8225 Poellau (RSTM)
 Besitzer: Landw. Fachschule Hatzendorf, Kalsdorf 1, 8262 Ilz RSTM

ZUCHTWERTE MW 123 - FW 116 - FIT 120 - GZW 139 74 +7

ZWS DE/AT/CZ Differenz zu letzter ZWS: GZW -1, MW -2, FW -1, FIT +0 132 40

MILCH Mkg F% Fkg E% Ekg MW
 +844 +0,03 +38 -0,03 +27 123 84 +2
 +868 -0,08 +29 +0,00 +31 121 44

FLEISCH NTZ AUS HKL
 118 72 111 72 110 70 116 71 +6
 109 39 108 39 106 38 110 39

FITNESS ND Pers LS FRW FFR ZYS
 112 68 113 75 104 71 115 68 104 62 108 61 120 79 +6
 110 37 107 41 100 39 110 37 107 35 105 35 114 42

KVLP KVLm Viw ZZ MAS ÖZW
 109 79 107 74 100 71 115 81 114 76 112 56 134 81
 104 45 105 42 102 42 110 43 110 41 104 32 Rg:42

DMG MVH KGW
 118 83 99 60 95 66
 111 44 99 34 95 37

EXTERIEUR 116 - 108 - 102 - 115 81

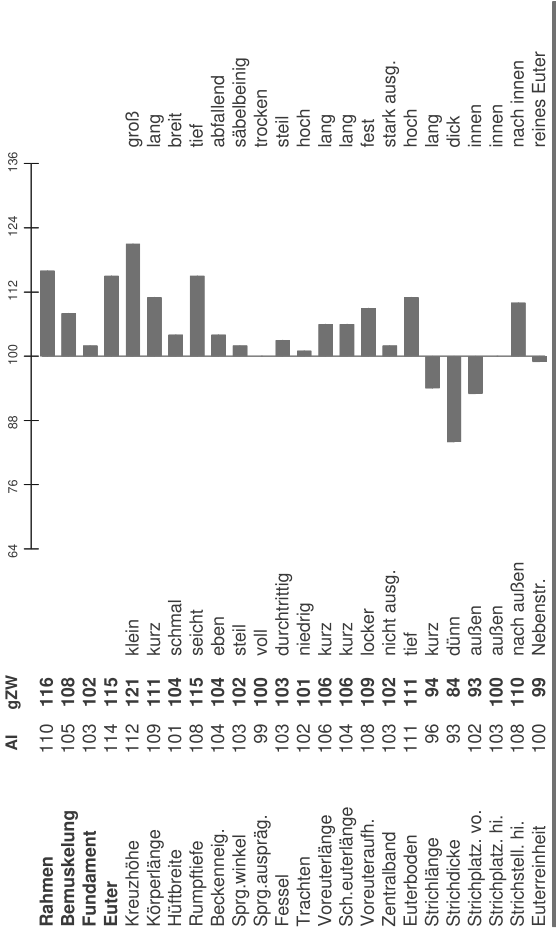

GENETISCHE BESONDERHEITEN UND ERBFEHLER

Frei von: ARF, B2F, DMFh, F2F, F4F, F5F, MSF, TPF, ZLF
 Träger von: -
 Status unklar: -
 Genet. Besonderheiten: Beta Kasein A1A2, gehörnt (pp*), Kappa Kasein BB

h-Haplopycentest
 1. Zeile: offizieller genom. ZW und Diff. zu Ahnenindex, 2. Zeile: Ahnenindex



Genomische Zuchtwertschätzung Fleckvieh

5. Dezember 2023

MIRKO PP* AT 85 1349 488	Rg: 139/242	M	geb. 15.12.2022
M3 Pp* DE 09 55762593	MERCEDES	MINOR	
BAUXL AT 83 4100 638	VW	VOLTAIRE	
	BIBIANE	WITAM	

Züchter: Kogler Andrea und Wolfgang , Auerbach 15, 8242 Sankt Lorenzen am Wechsel (RSTM)

Besitzer: Strobl-Laundl Markus, Johnsdorf 2, 8350 Fehring RSTM

ZUCHTWERTE MW 107 - FW 103 - FIT 122 - GZW 121 72 -3

ZWS DE/AT/CZ	Differenz zu letzter ZWS: GZW +1, MW +0, FW -1, FIT +1			124,36	MW
MILCH	Mkg	F% Fkg	E% Ekg	-126 +0,35 +22 +0,07 +1	107 82
				+248 +0,16 +23 +0,06 +14	113 41

FLEISCH	NTZ	AUS	HKL	100 70	107 70	99 67	103 69	+2
	103 33	101 34	97 32	101 33				

FITNESS	ND	Pers	LS	FRW	FFR	ZYS	118 66	100 73	108 70	116 65	113 59	109 58	122 77	+3
	116 33	99 37	103 35	111 33	109 30	104 30	119 38							

	KVLP	KVLM	VIW	EGW	ZZ	MAS	92 80	113 72	96 68	120 79	114 74	119 52	123 79	ÖZW
	98 40	107 37	99 37	118 39	113 36	116 28	Rg:75							

DMG	MVH	KGW	107 39	94 55	103 63
			107 39	95 28	96 32

EXTERIEUR

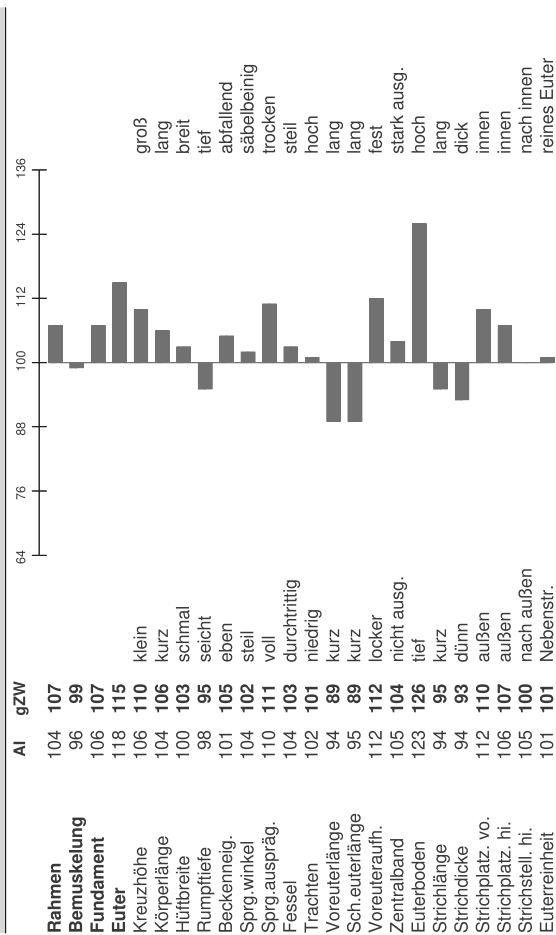

GENETISCHE BESONDERHEITEN UND ERBFEHLER

Frei von: ARF, B2F, DMF, F4F, F5F, MSF, TPF, ZLF
 Träger von: F2C
 Status unklar: -
 Genet. Besonderheiten: Beta Kasein A1A2, hom. hornlos (PP**), Kappa Kasein AA



h-Haplopycentest
 1. Zeile: offizieller genom. ZW und Diff. zu Ahnenindex, 2. Zeile: Ahnenindex

Genomische Zuchtwertschätzung Fleckvieh

5. Dezember 2023

HENRY Pp* AT 85 3883 688	Rg: 11/148	M	geb. 28.11.2022
HABANERO DE 09 56274579	HERZKLOPFEN	HERZSCHLAG	
LEGENDE PP* AT 50 8384 474	MERCEDES	MINOR	
	LEILA	MANOLO	

Züchter: Koelbl Franz, Zoebing 9, 8321 St.Margarethen (RSTM)

Besitzer: Landw. Fachschule Hatzendorf, Kalsdorf 1, 8262 Ilz RSTM

ZUCHTWERTE MW 123 - FW 108 - FIT 116 - GZW 134 74 +4

ZWS DE/AT/CZ	Differenz zu letzter ZWS: GZW -3, MW -3, FW +0, FIT -1			130,40	MW
MILCH	Mkg	F% Fkg	E% Ekg	+981 -0,08 +34 -0,04 +31	123 84
				+745 +0,02 +32 +0,01 +27	121 44

FLEISCH	NTZ	AUS	HKL	114 71	109 71	99 69	108 70	-1
	112 39	107 39	104 38	109 39			109 39	

FITNESS	ND	Pers	LS	FRW	FFR	ZYS	113 67	106 75	106 70	105 67	102 61	103 61	116 78	+3
	117 37	105 41	107 37	104 35	104 35	99 34	113 42							

	KVLP	KVLM	VIW	EGW	ZZ	MAS	108 81	107 73	107 71	114 80	111 75	115 56	131 80	ÖZW
	109 45	104 41	100 42	114 43	112 41	111 32	Rg:10							

DMG	MVH	KGW	111 83	100 60	104 67
			106 44	102 34	102 37

EXTERIEUR

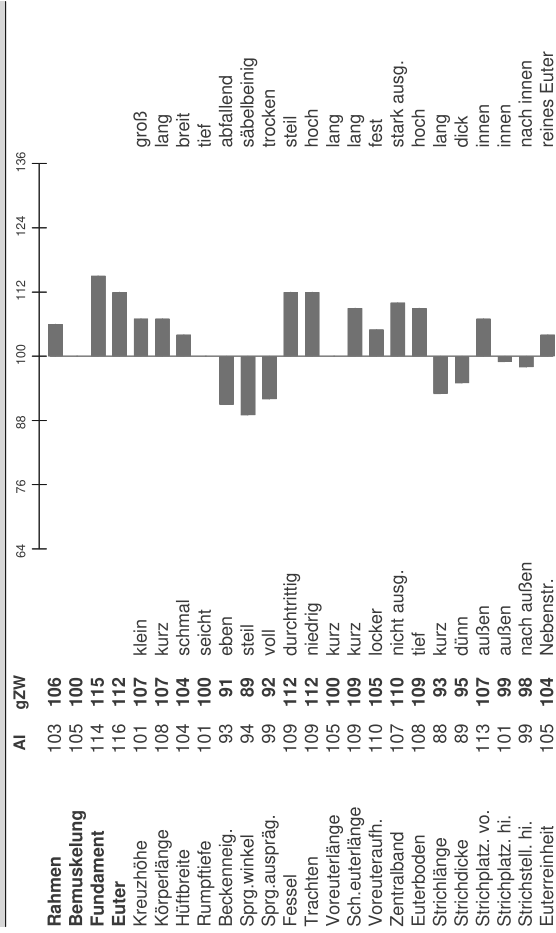

GENETISCHE BESONDERHEITEN UND ERBFEHLER

Frei von: ARF, B2F, DMFh, F2F, F4F, F5F, MSF, TPF, ZLF
 Träger von: -
 Status unklar: -
 Genet. Besonderheiten: Beta Kasein A1A2, het. hornlos (Pp*), Kappa Kasein BB



h-Haplopycentest
 1. Zeile: offizieller genom. ZW und Diff. zu Ahnenindex, 2. Zeile: Ahnenindex

Genomische Zuchtwertschätzung Fleckvieh

5. Dezember 2023

STEFAN AT 19 7220 289	Rg: 204/490	M	geb. 18.11.2022
SUNSHINE DE 09 55642886	SISYPHUS	SYMPOSIUM	
VIKTORIA AT 69 3402 928	GS WOHLTAT	WILLE	
	VELA	GS VOGT	

Züchter: Kerschenbauer Andrea, Völlegg 21, 8654 Fischbach (RSTM)

Besitzer: Strobl-Laundl Markus, Johnsdorf 2, 8350 Fehring

RSTM

ZUCHTWERTE MW 116 - FW 112 - FIT 113 - GZW 129 75 +2

ZWS DE/AT/CZ Differenz zu letzter ZWS: GZW -1, MW -1, FW +1, FIT -1

MILCH Mkg F% Fkg E% Ekg MW

+168 +0,30 +32 +0,11 +15 116 84 +1

+116 +0,30 +30 +0,14 +15 115 43

FW

112 73 113 72 104 70 112 72 +1

109 35 108 36 108 35 111 35

FITNESS ND Pers LS FRW FFR ZYS FIT

119 69 96 75 103 73 103 69 100 63 103 63 113 80 +0

113 35 100 39 100 38 108 35 103 33 103 33 113 41

KVLp KVLm Viw ZZ MAS ÖZw

92 80 104 75 112 72 108 81 109 76 100 58 125 81

103 42 104 39 107 39 108 41 109 38 102 32 Rg:193

DMG MVH KGW

113 83 100 60 101 68

116 40 99 30 103 35

EXTERIEUR

AI gZW 116 - 103 - 108 - 108 80

Rahmen 105 116

Bemuskelung 105 103

Fundament 102 108

Euter 104 108

Kreuzhöhe 109 122 klein

Körperlänge 103 112 kurz

Hüftbreite 99 107 schmal

Rumpftiefe 97 104 leicht

Beckenneig. 109 113 eben

Sprg.winkel 108 110 steil

Sprg.auspräg. 102 110 voll

Fessel 102 103 durchtrittig

Trachten 103 104 niedrig

Voreuterlänge 97 96 kurz

Sch.euterlänge 98 95 kurz

Voreuteraufh. 105 106 locker

Zentralband 103 105 nicht ausg.

Euterboden 109 114 tief

Strichlänge 101 97 kurz

Strichdicke 103 98 dünn

Strichplatz. vo. 99 105 außen

Strichplatz. hi. 101 105 außen

Strichstell. hi. 99 105 nach außen

Euterreinheit 100 105 Nebenstr.

GENETISCHE BESONDERHEITEN UND ERBFEHLER

Frei von: ARF, B2F, DMFh, F2F, F4F, F5F, MSF, TPF, ZLF

Träger von: -

Status unklar: -

Genet. Besonderheiten: Beta Kasein A2A2, gehörnt (pp*), Kappa Kasein AA

h-Haplopycentest

1. Zeile: offizieller genom. ZW und Diff. zu Ahnenindex, 2. Zeile: Ahnenindex

Genomische Zuchtwertschätzung Fleckvieh

5. Dezember 2023

MICHL Pp* AT 85 4314 888	Rg: 149/229	M	geb. 18.11.2022
GS MY BEST Pp* AT 78 1642 769	GS MYSTERIUM	MANOLO	
GUNDI AT 40 6268 868	POSSMANN	POLAROID	
	GELI	EVERADE	

Züchter: Strobl-Laundl Markus, Johnsdorf 2, 8350 Fehring (RSTM)

Besitzer: Strobl-Laundl Markus, Johnsdorf 2, 8350 Fehring

RSTM

ZUCHTWERTE MW 105 - FW 111 - FIT 121 - GZW 120 73 +0

ZWS DE/AT/CZ Differenz zu letzter ZWS: GZW -5, MW -2, FW -3, FIT -2

MILCH Mkg F% Fkg E% Ekg MW

+450 -0,17 +5 -0,09 +8 105 83 -4

+297 +0,07 +17 -0,02 +9 109 44

FW

111 73 111 72 105 70 111 72 +4

109 42 106 42 103 41 107 42

FITNESS ND Pers LS FRW FFR ZYS FIT

118 66 99 74 101 70 112 66 105 60 110 59 121 78 +5

111 37 99 41 102 39 112 37 105 35 104 34 116 42

KVLp KVLm Viw ZZ MAS ÖZw

100 78 101 71 98 69 124 79 123 74 119 54 120 80

100 45 101 41 101 41 115 43 112 41 118 32 Rg:140

DMG MVH KGW

93 82 101 58 97 65

95 44 101 34 99 37

EXTERIEUR

AI gZW 98 - 109 - 107 - 117 79

Rahmen 103 98

Bemuskelung 105 109

Fundament 106 107

Euter 112 117

Kreuzhöhe 103 99 klein

Körperlänge 104 98 kurz

Hüftbreite 102 97 schmal

Rumpftiefe 101 98 leicht

Beckenneig. 93 90 eben

Sprg.winkel 99 98 steil

Sprg.auspräg. 101 100 voll

Fessel 103 106 durchtrittig

Trachten 108 110 niedrig

Voreuterlänge 103 99 kurz

Sch.euterlänge 103 97 kurz

Voreuteraufh. 103 108 locker

Zentralband 110 109 nicht ausg.

Euterboden 106 110 tief

Strichlänge 88 83 kurz

Strichdicke 97 91 dünn

Strichplatz. vo. 111 113 außen

Strichplatz. hi. 107 108 außen

Strichstell. hi. 97 109 nach außen

Euterreinheit 100 96 Nebenstr.

GENETISCHE BESONDERHEITEN UND ERBFEHLER

Frei von: ARF, B2F, DMFh, F2F, F4F, F5F, MSF, TPF, ZLF

Träger von: -

Status unklar: -

Genet. Besonderheiten: Beta Kasein A2A2, het. hornlos (Pp*), Kappa Kasein AA

h-Haplopycentest

1. Zeile: offizieller genom. ZW und Diff. zu Ahnenindex, 2. Zeile: Ahnenindex

Genomische Zuchtwertschätzung Fleckvieh

MORITZ Pp* AT 85 4310 488 Rg: 40/123 M geb. 09.11.2022

MYSTAR Pp* AT 85 4309 288 Rg: 53/229 M geb. 06.11.2022	GS MYSTERIUM	MANOLO
GS MY BEST Pp* AT 78 1642 769	POSSMANN	POLAROID
GUNDI AT 40 6268 868	GELI	EVERADE

Züchter: Strobl-Laundl Markus, Johnsdorf 2, 8350 Fehring (RSTM)

Besitzer: Strobl-Laundl Markus, Johnsdorf 2, 8350 Fehring

ZUCHTWERTE MW 102 - FW 108 - FIT 130 - GZW 124 71 +2 RSTM

ZWS DE/AT/CZ Differenz zu letzter ZWS: GZW +0, MW +0, FW -1, FIT +1	122,39
MILCH	Mkg F% Fkg E% Ekg MW
+143 -0,10 -2 +0,02 +6	102,81
+290 -0,04 +9 +0,02 +12	108,43

FLEISCH	NTZ AUS HKL	108 68	106 67	105 65	108 67	-4
	113 37	113 37	103 36	112 37		

FITNESS	ND Pers LS FRW FFR ZYS FIT	128 65	111 73	109 68	121 64	108 57	118 57	130 76	+14
	115 36	101 40	107 37	114 35	103 32	112 32	112 32	116 41	

KVLP	KVlM VwV EGV ZZ MAS ÖZW	109 79	102 71	105 67	116 78	110 72	119 51	131 78	
	103 44	104 40	101 40	108 41	105 39	110 29		Rg:7	

DMG	MVH KGW	102 80	100 55	102 62
	106 43	102 37	97 35	

EXTERIEUR 93 - 105 - 114 - 119 77

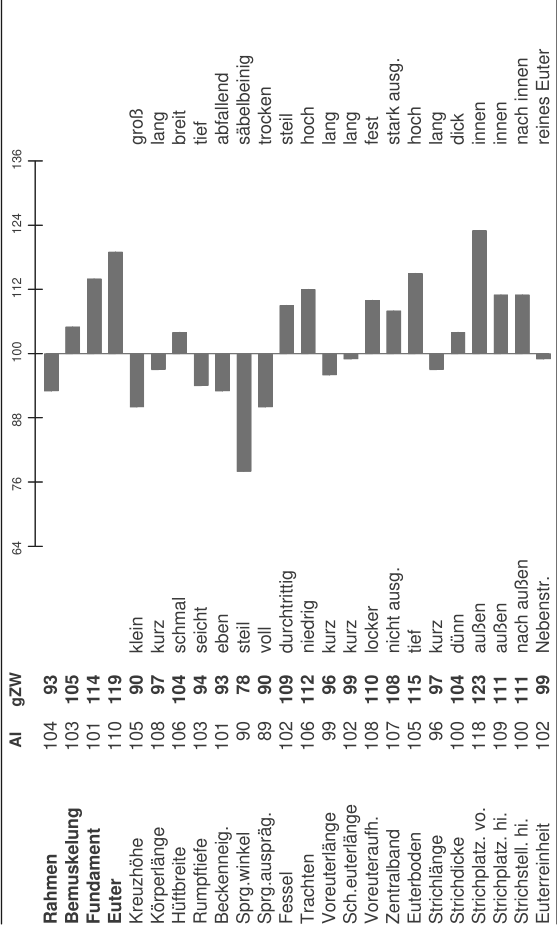

GENETISCHE BESONDERHEITEN UND ERBFEHLER

Frei von: ARF, B2F, DMF, F2F, F4F, F5F, MSF, TPF, ZLF
 Träger von: -
 Status unklar: -
 Genet. Besonderheiten: Beta Kasein A1A1, hom. hornlos (PP*), Kappa Kasein AA

h-Haplopycentest
 1. Zeile: offizieller genom. ZW und Diff. zu Ahnenindex, 2. Zeile: Ahnenindex



Genomische Zuchtwertschätzung Fleckvieh

MYSTAR Pp* AT 85 4309 288 Rg: 53/229 M geb. 06.11.2022	GS MYSTERIUM	MANOLO
GS MY BEST Pp* AT 78 1642 769	POSSMANN	POLAROID
GUNDI AT 40 6268 868	GELI	EVERADE

Züchter: Strobl-Laundl Markus, Johnsdorf 2, 8350 Fehring (RSTM)

Besitzer: Strobl-Laundl Markus, Johnsdorf 2, 8350 Fehring

ZUCHTWERTE MW 112 - FW 107 - FIT 122 - GZW 126 74 +6 RSTM

ZWS DE/AT/CZ Differenz zu letzter ZWS: GZW -1, MW -2, FW +0, FIT -1	120,40
MILCH	Mkg F% Fkg E% Ekg MW
+568 -0,04 +20 -0,06 +15	112,84
+297 +0,07 +17 -0,02 +9	109,44

FLEISCH	NTZ AUS HKL	102 74	109 74	103 72	107 73	+0
	109 42	106 42	103 41	107 42		

FITNESS	ND Pers LS FRW FFR ZYS FIT	121 68	101 75	101 71	116 67	108 62	105 61	122 79	+6
	111 37	99 41	102 39	112 37	105 35	104 34	104 34	116 42	

KVLP	KVlM VwV EGV ZZ MAS ÖZW	106 79	99 73	100 71	119 80	117 75	118 56	124 81	
	100 45	101 41	101 41	115 43	112 41	118 32		Rg:66	

DMG	MVH KGW	96 83	103 60	98 67
	95 44	101 34	99 37	

EXTERIEUR 95 - 101 - 109 - 114 80

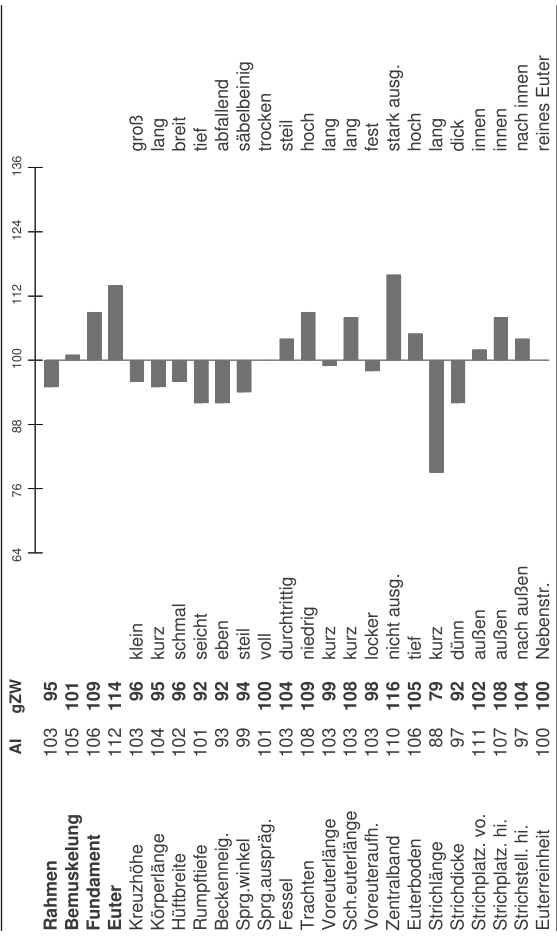

GENETISCHE BESONDERHEITEN UND ERBFEHLER

Frei von: ARF, B2F, DMF, F2F, F4F, F5F, MSF, TPF, ZLF
 Träger von: -
 Status unklar: -
 Genet. Besonderheiten: Beta Kasein A2A2, het. hornlos (Pp*), Kappa Kasein AA

h-Haplopycentest
 1. Zeile: offizieller genom. ZW und Diff. zu Ahnenindex, 2. Zeile: Ahnenindex



Fleckvieh Jungkühe

Kat.Nr.: 56 bis 106

Die detaillierten Zuchtwerte der genotypisierten weiblichen Tiere liegen im Marktbüro auf

56 AT 04 8359 388 OREO Pp*			-A- *19.02.22 V, Laufst.,GTP,		
M:1-1,82 FLg110 110 +687-0,26-0,05 (84) EL.29,2-- 1.K.09-03-24	V:AT 14 7665 169 HAMLET Pp*	VV:DE 09 51697464 HERMELIN			
	FLg126 115 +919-0,18-0,14 (95)	VM: 4/3 12449-3,97-3,34-911			
	M:AT 04 8801 468 OSTWIND	MV:AT 65 0446 817 MANDRIN			
	FL 103 109 +530-0,17-0,03 (77)	FLg119 118 +812-0,12-0,02 (99)			
	4/3 9251-4,01-3,36-681	MM: +EL.33,6-6,03-3,18			
	-A- 3. 10540-4,04-3,36-780	-C- 269T. 8551-4,72-3,07-666			
	M:1-2,41	MMV:DE 09 48300739 DAX			

57 AT 40 0798 288 ROMY			-A- *14.02.22 Weide,Laufst.,GTP,TMR,		
M:1-2,99 EL.26,0-5,25-3,44 16T. 416-5,24-3,44-36 1.K.06-02-24	V:DE 09 54382991 MAKAY	VV:DE 09 52093025 MALAWI			
	FLg133 120 +437+0,18+0,11 (91)	VM:DE 09 52479517			
	M:AT 10 9915 622 FLOKI	MV:DE 08 13516428 WILLE			
	FL 97 98 +404-0,34-0,11 (86)	FLg100 111 +388-0,09+0,08 (99)			
	+9/8 11894-3,57-3,27-813	MM: +5/4 9819-3,62-3,31-680			
	-A- 2. 13838-3,44-3,37-944	-A- 2. 10956-3,59-3,30-755			
	1.84-85-83-86 K146 M:1-2,87	MMV:AT 16 8213 272 GS RUMGO			

58 AT 40 0799 388 FLACHAU			-A- *14.02.22 Weide,Laufst.,GTP,TMR,		
M:1-2,65 EL.27,6-5,43-3,56 7T. 193-5,44-3,58-17 bel.16-03-24(1) 1.K.15-02-24 VIENETTA DE 09 57549061 FLg144 123 +849-0,06+0,03 (86)	V:AT 09 7146 569 GS WUNDERINO	VV:AT 36 4261 168 WEISSENSEE			
	FLg139 120 +583+0,10+0,05 (89)	VM: +7/6 8671-4,41-3,53-689			
	M:AT 53 7515 628 FLORIKA	MV:AT 54 2420 119 GS MOUNTEVE			
	FLg92 102 -103+0,13+0,06 (91)	FLg85 101 +74-0,16+0,08 (99)			
	+6/5 9915-4,34-3,50-778	MM: +4/3 9756-4,55-3,69-803			
	-A- 4. 9980-4,61-3,52-812	-A- 2. 10096-4,46-3,69-823			
	1.85-82-84-89 K147 M:1-2,89	MMV:AT 87 6316 117 GS VOGT			

59 AT 39 6863 288 HUSKY			-D- *09.02.22 52,8% RF V, Laufst.,GTP,TMR,		
1.K.17-03-24	V:DE 03 62457229 SOLIST REDPP*	VV:NL 576.852.597 SOLITAIR Pp*			
	FL 129 145 +1648-0,08-0,06 (50)	VM:DE 03 60721318 CHRISTA VG85			
	M:AT 95 7048 269 HIRSE	MV:DE 09 53186644 EISBAER			
	FLg109 103 +498-0,30-0,07 (90)	FLg121 111 +914-0,34-0,12 (99)			
	3/1 8402-3,60-3,54-600	MM: +3/2 8069-4,61-3,74-674			
	-A- 1. 8402-3,60-3,54-600	-A- 2. 9134-4,65-3,84-776			
	1.80-80-85-85 K146 M:1-1,77	MMV:AT 59 7742 517 GS PANDORA			

Fleckvieh Jungkühe

60 AT 13 1280 488 FLORA	-A- *30.01.22 Laufst.,GTP,	
M:1-3,09	V:DE 08 17423218 EASY	VV:DE 09 52979287 ETHOS
FLg121 114 +494-0,04+0,03(85)	FLg118 113 +746-0,10-0,12(93)	VM: 3/2 11392-4,75-3,56-946
EL.31,0-4,40-3,26	M:AT 44 7850 168 FEDER	MV:AT 39 8243 329 GS WILLHABE
21T. 651-4,39-3,26-50	FLg119 111 +439-0,11+0,05(90)	FLg122 114 +677-0,20+0,04(98)
bel.18-03-24(1) 1.K.31-01-24	4/3 10959-4,20-3,53-848	MM: +3/2 7293-4,88-3,55-615
HAUPTMANN AT 42 0742 688	-A- 2. 11534-4,16-3,55-889	-A- 2. 8413-4,87-3,63-715
FLg136 125 +735+0,17+0,02(83)	1.80-80-86-84 K146 M:1-3,39	MMV:IT 030990194916GS MASSIMI

61 AT 08 8496 488 SCHLECKI	-A- *26.01.22 V, Weide,gealpt,Laufst.,GTP,	
1.80-78-87-82 K147 M:1-2,13	V:AT 14 7665 169 HAMLET Pp*	VV:DE 09 51697464 HERMELIN
FLg112 112 +791-0,19-0,11(84)	FLg126 115 +919-0,18-0,14(95)	VM: 4/3 12449-3,97-3,34-911
EL.30,0-3,23-3,05	M:AT 27 0355 569 SARI	MV:DE 09 52511381 WOOKIE Pp*
22T. 660-3,23-3,05-41	FL 105 111 +495-0,06-0,04(69)	FLg111 97 -395+0,20+0,09(99)
bel.25-03-24(1) 1.K.30-01-24	2/1 8790-3,82-3,34-630	MM: +7/7 9411-3,91-3,50-697
GS WESTFIELD AT 69 2612 588	-A- 1. 8790-3,82-3,34-630	-C- 2. 9714-4,07-3,60-746
FLg138 121 +980-0,17-0,03(84)	M:1-2,97	MMV:DE 08 13516428 WILLE

62 AT 45 7242 988 BETTY	-A- *21.01.22 Weide,gealpt,Laufst.,GTP,	
M:1-2,86	V:AT 42 2587 868 MERCEDES Pp*	VV:DE 09 51711812 MINOR
FLg105 110 +150+0,19+0,04(86)	FLg124 116 +471+0,11+0,02(99)	VM: +1/1 8852-4,03-3,36-655
EL.31,8-4,32-3,25	M:AT 30 5198 169 BELINDA	MV:DE 09 48300739 DAX
28T. 890-4,33-3,25-67	-A-	FLg109 113 +396+0,07+0,03(99)
1.K.21-02-24		MM: 6/5 8718-3,95-3,28-630
		-A- 4. 11201-3,85-3,14-782
		MMV:AT 59 7742 517 GS PANDORA

63 AT 05 1477 288 TIANA	-A- *11.01.22 Weide,gealpt,Laufst.,GTP,	
M:1-2,08	V:DE 08 17423218 EASY	VV:DE 09 52979287 ETHOS
FLg106 107 +469-0,15-0,05(85)	FLg118 113 +746-0,10-0,12(93)	VM: 3/2 11392-4,75-3,56-946
EL.30,4-3,37-3,27	M:AT 75 8084 529 TIA	MV:DE 09 48679475 HUBRAUM
28T. 851-3,37-3,27-57	FL 102 112 +636-0,12-0,06(80)	FLg106 115 +641+0,06-0,11(99)
1.K.14-02-24	+4/4 11893-4,53-3,48-953	MM: +6/5 10676-4,81-3,55-892
	-A- 3. 11804-4,61-3,62-972	-A- 3. 12727-4,97-3,50-1078
	1.83-78-87-85 K147 M:1-2,58	MMV:DE 09 34586859 VANSTEIN

64 AT 40 3575 888 LIVINA	-A- *05.01.22 Weide,gealpt,Laufst.,GTP,	
M:1-2,96	V:AT 26 9966 469 GS HERANGOPp*	VV:DE 09 51697464 HERMELIN
EL.33,6-3,76-3,00	FLg114 115 +823-0,18-0,06(92)	VM: +5/4 8073-4,12-3,37-605
13T. 437-3,75-3,00-30	M:AT 65 8787 538 LIVI	MV:DE 09 48636664 HARIBO
1.K.14-02-24	FLg121 114 +510-0,06+0,07(91)	FLg118 117 +569+0,10-0,01(99)
	4/4 11955-4,00-3,68-917	MM: 7/6 12700-3,80-3,56-936
	-A- 3. 14183-3,99-3,72-1094	-A- 6. 14406-4,43-3,38-1126
	1.81-82-84-80 K146 M:1-2,85	MMV:AT 17 2718 519 GS WOHLTAT

Fleckvieh Jungkühe

65 AT 22 6549 188 MANDARIN		-A- *25.12.21 Weide, Laufst., GTP, TMR, AMS,	
M:1-1,53 FLg111 103 +466-0,20-0,13(86) EL.30,6-3,64-3,13 15T. 459-3,64-3,14-31 1.K.19-02-24	V:AT 14 7665 169 HAMLET Pp*	VV:DE 09 51697464 HERMELIN	
	FLg126 115 +919-0,18-0,14(95)	VM: 4/3 12449-3,97-3,34-911	
	M:AT 45 2407 638 BELLAMINT	MV:DE 09 48271424 MINT	
	FLg95 100 +68-0,01-0,05(91)	FLg106 105 +511-0,22-0,10(99)	
	5/4 9155-4,17-3,39-692	MM: 7/6 8697-4,59-3,51-705	
-A- 4. 9495-4,39-3,30-731	-A- 4. 9188-4,63-3,84-778		
1.83-75-81-76 K147 M:1-2,39	MMV:AT 00 9420 522 GS VIGARO		

66 AT 39 6850 688 HÜLSE Pp*		-A- *24.12.21 Z V, Laufst., GTP, TMR,	
M:1-2,72 FLg115 116 +812-0,08-0,09(85) EL.29,6-3,82-3,31 13T. 385-3,82-3,30-27 1.K.13-02-24	V:AT 14 7665 169 HAMLET Pp*	VV:DE 09 51697464 HERMELIN	
	FLg126 115 +919-0,18-0,14(95)	VM: 4/3 12449-3,97-3,34-911	
	M:AT 87 4349 868 HENNA	MV:AT 26 5588 938 ZAZU	
	FLg119 117 +882-0,16-0,07(90)	FLg134 115 +478+0,02+0,05(99)	
	4/3 10555-4,49-3,61-854	MM: +3/2 8069-4,61-3,74-674	
-A- 3. 12661-4,76-3,58-1056	-A- 2. 9134-4,65-3,84-776		
1.79-79-80-83 K144 M:1-2,81	MMV:AT 59 7742 517 GS PANDORA		

67 AT 78 6060 174 FREUDE		-A- *21.12.21 V, gealpt, Laufst., GTP,	
M:1-3,20 EL.34,4-3,08-3,04 21T. 722-3,07-3,05-44 1.K.26-02-24	V:AT 14 7665 169 HAMLET Pp*	VV:DE 09 51697464 HERMELIN	
	FLg126 115 +919-0,18-0,14(95)	VM: 4/3 12449-3,97-3,34-911	
	M:AT 02 7635 868 FIONA	MV:DE 09 49287315 ZEPTER	
	FL 115 115 +164+0,34+0,05(72)	FLg119 114 +334+0,20+0,00(99)	
	5/4 9655-5,10-3,69-848	MM: +3/2 7566-4,36-3,39-587	
-A- 4. 11195-6,06-3,62-1084	-C- 2. 8157-4,45-3,45-645		
1.81-82-85-80 K143 M:1-2,85	MMV:AT 19 6153 916 GS HEIDUCK		

68 AT 78 0782 274 OBI Pp*		-A- *20.12.21 V, Laufst., GTP,	
FLg109 105 +301-0,07-0,03(85) EX 96/101/113/ 99/(98) 1.K.16-03-24	V:AT 11 7479 168 GS WEEKENDPP*	VV:DE 09 52511381 WOOKIE Pp*	
	FLg118 104 -77+0,17+0,05(95)	VM: +2/1 9659-3,69-3,35-680	
	M:AT 44 8908 268 OKTAVIA	MV:DE 09 50912120 MIAMI	
	FL 108 115 +657-0,11-0,02(70)	FLg110 113 +392+0,05+0,03(99)	
	+3/2 9955-4,11-3,66-773	MM: +2/1 8705-4,14-3,69-681	
-A- 2. 11209-3,94-3,68-854	-A- 1. 8705-4,14-3,69-681		
M:1-3,03	MMV:AT 68 2079 528 GS WERTVOL		

69 AT 40 5049 588 HONEY		-A- *18.12.21 Weide, Laufst., GTP, TMR,	
FLg104 102 +147+0,02-0,07(85) EX 99/102/112/108/(100) 1.K.24-02-24	V:DE 08 17174893 ERASMUS	VV:AT 32 3508 538 GS EHRSAM	
	FLg114 95 +135-0,21-0,10(95)	VM: 3/2 11392-4,75-3,56-946	
	M:AT 88 4028 168 HOLDE	MV:DE 09 50912120 MIAMI	
	FLg110 118 +581+0,11-0,01(90)	FLg110 113 +392+0,05+0,03(99)	
	4/3 12173-4,37-3,60-971	MM: +3/3 11143-4,34-3,42-864	
-A- 3. 12841-4,48-3,60-1038	-A- 2. 12503-4,28-3,41-961		
E:2.7-4-7-6 KH:147 M:1-2,96	MMV:AT 59 7742 517 GS PANDORA		

Fleckvieh Jungkühe

70 AT 39 7508 388 LUCY	-A- *10.12.21 Z V, Weide, Laufst., TMR, AMS,	
M:1-2,18	V:DE 08 17174893 ERASMUS FLg114 95 +135-0,21-0,10(95)	VV:AT 32 3508 538 GS EHRSAM VM: 3/2 11392-4,75-3,56-946
EL.28,4-4,99-3,18 46T. 1422-4,48-3,09-108 bel.17-03-24(2) 1.K.04-01-24 GS MAIZAUBER AT 53 1988 374 FLg134 125 +950-0,02-0,01(84)	M:AT 65 8791 138 LESSY FL 105 110 +412+0,03-0,06(67) +3/3 11234-4,44-3,50-893 -A- 2. 11868-4,38-3,48-933 E:2.6-6-7-7 KH:143 M:1-2,77	MV:DE 09 48636664 HARIBO FLg118 117 +569+0,10-0,01(99) MM: +6/5 12180-3,98-3,31-887 -C- 4. 13929-3,86-3,33-1000 MMV:DE 09 46627008 WILLIAMS

71 AT 78 2225 174 KONSTANZE	-A- *09.12.21 V, Weide, Laufst., GTP,	
M:1-1,55 FLg114 110 +522-0,13-0,01(83) EL.29,4-3,89-3,34 19T. 559-3,88-3,35-40 1.K.28-02-24	V:AT 82 3161 569 GS MEDWED P* FLg127 113 +983-0,27-0,16(86) M:AT 82 1461 529 KIRLI FLg109 111 +248+0,04+0,10(90) 5/4 10561-4,31-3,75-852 -A- 4. 10571-4,52-3,91-891 1.80-78-81-79 K141 M:1-2,54	VV:AT 90 3294 838 GS MYSTERPp* VM:AT 79 0325 438 SIGLINDE MV:AT 08 0877 428 GS WINDOW FLg109 108 +330-0,06+0,04(98) MM: 8/8 9150-4,26-3,51-711 -A- 8. 10304-4,34-3,59-817 MMV:AT 87 6316 117 GS VOGT

72 AT 09 2002 388 ELSA	-A- *03.12.21 V,	
M:1-3,17 FLg108 114 +484+0,01+0,02(84) EL.35,2-4,43-3,76 7T. 246-4,43-3,78-20 1.K.22-02-24	V:AT 03 0424 969 MERCURY Pp* FLg124 117 +721-0,11+0,03(88) M:AT 16 9109 622 FLECKI FLg108 117 +782-0,03-0,09(91) 5/4 13424-4,21-3,53-1039 -A- 3. 15105-4,41-3,68-1222 M:1-3,10	VV:DE 09 48097266 MAHANGO Pp* VM: +4/3 8619-3,89-3,72-656 MV:AT 30 3304 428 HERZSCHLAG FLg111 127 +977+0,13-0,05(99) MM: +4/3 9068-4,06-3,48-683 -A- 3. 10451-4,27-3,42-803 MMV:DE 08 13516428 WILLE

73 AT 77 9408 674 MILKA	-A- *03.12.21 Weide, gealpt, Laufst., GTP,	
M:1-3,59 FLg123 122 +24+0,53+0,23(85) EL.34,6-4,43-3,32 32T. 1107-4,43-3,32-86 1.K.17-02-24	V:AT 87 3880 168 GS ZARAS FLg124 106 +65+0,07+0,07(96) M:AT 35 1132 668 MELANIE FL 113 119 +139+0,42+0,12(75) 4/3 8820-5,34-3,87-812 -A- 3. 9986-5,60-3,71-930 1.81-80-82-84 K147 M:1-2,79	VV:AT 26 5588 938 ZAZU VM: +4/3 10208-4,38-3,79-835 MV:AT 33 3486 138 GS HUT AB FLg109 113 +226+0,16+0,08(99) MM: 6/5 9336-4,70-3,76-790 -A- 5. 11618-4,85-3,65-987 MMV:DE 09 44108728 RALDI

74 AT 21 0343 788 SANDRA	-A- *28.11.21 V, Weide, gealpt, Laufst., GTP, TMR,	
FLg125 120 +997-0,06-0,14(86) EX 96/102/103/108/(100) 1.K.18-02-24	V:DE 09 55073917 SIDO FLg127 110 +767-0,10-0,20(97) M:AT 45 4255 569 SAPHIRA FLg128 130 +1157+0,03-0,04(90) 2/1 10898-4,03-3,45-816 -A- 1. 10898-4,03-3,45-816 1.78-79-78-85 K142 M:1-3,10	VV:DE 09 50586725 SYSTEM VM: 5/4 9500-3,94-3,59-716 MV:AT 36 4261 168 WEISSENSEE FLg130 120 +974-0,19-0,01(99) MM: 5/4 9616-5,07-3,77-851 -A- 3. 9789-5,15-3,87-883 MMV:AT 30 3304 428 HERZSCHLAG

Fleckvieh Jungkühe

75 AT 40 3565 688 LENA	-C- *25.11.21 25% RF Weide,gealpt,Laufst.,GTP,	
M:1-2,63	V:DE 09 54382991 MAKAY	VV:DE 09 52093025 MALAWI
FLg121 123 +714+0,09+0,02(82)	FLg133 120 +437+0,18+0,11(91)	VM:DE 09 52479517
EL.32,4-3,97-3,05	M:AT 45 2891 168 LENI	MV:DE 09 48636664 HARIBO
33T. 1069-3,97-3,05-75	FL 109 120 +603+0,11+0,00(67)	FLg118 117 +569+0,10-0,01(99)
1.K.25-01-24	3/2 11860-4,29-3,66-943	MM: +4/4 11080-4,04-3,81-870
	-D- 2. 13593-4,28-3,67-1081	-A- 4. 12554-3,97-3,69-961
	1.80-80-82-83 K146 M:1-2,35	MMV:US 3006988837 BAMA RED

76 AT 78 2219 374 ALEXA	-A- *25.11.21 V, Weide,Laufst.,GTP,	
M:1-1,38	V:DE 09 54210676 HASHTAG	VV:DE 09 51821433 HAYABUSA
FLg128 124 +1085-0,15-0,04(87)	FLg139 129 +1340-0,08-0,10(96)	VM: 3/2 11384-4,32-3,39-878
EL.30,8-3,86-3,27	M:AT 04 8432 768 ALMA	MV:AT 98 4236 628 GS HENDORF
46T. 1417-3,86-3,27-101	FLg118 112 +333-0,01+0,08(91)	FLg119 108 +248-0,06+0,08(99)
1.K.01-02-24	5/4 8804-4,24-3,81-709	MM: +7/7 9439-4,07-3,25-691
	-A- 3. 9272-4,42-3,83-766	-A- 7. 11784-3,87-3,27-842
	1.84-80-82-81 K146 M:1-2,57	MMV:DE 09 36487481 MANITOBA

77 AT 39 9041 388 KAISERIN	-A- *22.11.21 V, Weide,gealpt,Laufst.,GTP,	
1.86-80-82-87 K150 M:1-2,45	V:AT 66 5790 269 GS WEXFORD	VV:AT 36 4261 168 WEISSENSEE
EL.22,4-3,81-3,93	FLg124 114 +490-0,07+0,08(88)	VM: +3/2 8906-4,90-3,84-779
5T. 112-3,84-3,93-9	M:AT 46 8742 569 KOENIGIN	MV:DE 09 51888322 HORIZONT
1.K.01-03-24	FL 103 105 +241-0,08+0,00(56)	FLg102 108 +438-0,09-0,02(99)
	+EL.28,0-3,70-3,36	MM: +3/2 7657-4,00-3,62-584
	-A- 73T. 2044-3,70-3,36-144	-A- 1. 8010-3,96-3,46-595
	M:1-2,73	MMV:AT 49 7348 222 GS DACHSTE

78 AT 77 8948 874 SG NAMAHA	-A- *22.11.21 V, Weide,Laufst.,GTP,TMR, Anbindehaltung	
FLg127 115 +703-0,01-0,11(87)	V:DE 09 54382886 ZEIGER	VV:AT 26 5588 938 ZAZU
EX 112/ 95/108/113/(99)	FLg146 119 +887-0,04-0,09(99)	VM: 1/1 9978-4,25-3,56-779
1.K.07-03-24	M:AT 04 5358 168 SG NANDA	MV:DE 09 51041694 IMPERATIV
	FLg117 113 +536+0,05-0,06(92)	FLg120 110 +2+0,25+0,12(99)
	3/2 10783-4,36-3,39-836	MM: +1/4 12052-3,91-3,48-890
	-A- 2. 11914-4,34-3,33-915	-A- 3. 12880-4,01-3,52-969
	1.84-80-83-86 K149 M:1-2,90	MMV:DE 09 47424346 HURLY

79 AT 78 0779 774 FLIPA	-A- *22.11.21 V, Weide,gealpt,Laufst.,GTP,	
M:1-2,10	V:DE 09 55073917 SIDO	VV:DE 09 50586725 SYSTEM
EL.26,6-3,96-3,64	FLg127 110 +767-0,10-0,20(97)	VM: 5/4 9500-3,94-3,59-716
26T. 692-3,96-3,64-53	M:AT 11 4148 529 FLOCKE	MV:AT 27 3192 419 MILAN
1.K.23-02-24	FL 88 97 +190-0,26-0,05(69)	FLg87 95 +43-0,24-0,01(91)
	+6/5 11099-4,15-3,59-858	MM: +2/2 9242-3,59-3,50-655
	-A- 4. 11723-4,26-3,63-925	-A- 2. 9591-3,63-3,54-688
	3.80-78-79-82 K146 M:1-3,54	MMV:DE 09 38844667 MYTHOS

Fleckvieh Jungkühe

80 AT 90 4709 674 HELI	-A- *20.11.21 Weide,gealpt,Laufst.,GTP,	
1.K.17-03-24	V:DE 09 52242221 VOLLKOMMENPP*	VV:DE 09 49155242 VERSACE PP*
	FLg112 102 +282-0,10-0,08(99)	VM: 7/6 8474-4,16-3,76-671
	M:AT 11 4179 522 HEIDRUN PP*	MV:DE 09 42587493 RALLY PP*
	FL 77 80 -467-0,26-0,02(78)	FLg78 83 -723-0,05+0,10(99)
	+6/6 10196-3,80-3,47-741	MM: +2/1 5888-3,87-3,47-432
	-A- 6. 12074-3,86-3,36-871	-A- 1. 5888-3,87-3,47-432
	M:1-3,11	MMV:AT 44 7242 233 GS DIONIS

81 AT 90 4708 574 HERLE PP*	-A- *11.11.21 Weide,gealpt,Laufst.,GTP,	
M:1-1,87 FLg112 110 +472-0,12+0,00(82) EL.31,8-3,95-3,34 68T. 2215-3,99-3,40-164 bel.16-02-24(1) 1.K.05-01-24 WINDBREAKER DE 09 57388728 FLg132 126 +908+0,10-0,04(84)	V:DE 09 54941442 HONZA PP*	VV:DE 09 51989441 HONGKONG PP*
	FLg118 110 +331+0,00+0,03(91)	VM: 4/3 9404-3,74-3,23-655
	M:AT 88 2799 168 HERLINDA Pp*	MV:DE 09 51478516 BEN
	FL 101 102 +182-0,12+0,00(71)	FLg111 104 -27+0,09+0,07(99)
	3/2 10768-4,54-3,69-886	MM: +8/7 11326-3,71-3,37-802
	-A- 2. 12147-4,58-3,65-1000	-A- 3. 13072-3,48-3,45-906
	M:1-2,46	MMV:DE 09 36319703 RALMESBAPS

82 AT 78 4549 774 LOLITTA	-A- *09.11.21 15,4% RF Weide,gealpt,Laufst.,GTP,AMS,	
EL.34,9-3,61-3,29 40T. 1396-3,61-3,29-96 1.K.10-02-24	V:AT 35 3547 428 DREAM	VV:DE 09 48300739 DAX
	FLg110 114 +479+0,00+0,04(99)	VM: +3/3 10868-4,28-3,68-865
	M:AT 87 8422 668 LORETTA	MV:DE 09 46527092 HURRICAN
	FL 93 104 +74+0,05+0,02(68)	FLg103 111 +403+0,03+0,01(99)
	+3/2 10246-4,12-3,58-789	MM: +7/6 10486-4,67-3,43-849
	-C- 2. 10966-4,07-3,55-835	-D- 2. 11186-4,76-3,47-920
1.85-80-85-83 K150	M:1-3,11	MMV:NL 393.714.184 JOTAN RED

83 AT 95 7177 574 MEDI	-D- *03.11.21 Weide,gealpt,Laufst.,GTP,	
M:1-3,88 EL.34,0-6,16-3,50 45T. 1576-4,77-3,22-126 1.K.29-01-24	V:AT 92 1271 838 EISENHUT	VV:DE 09 48786057 ETOSCHA
	FLg133 107 +225-0,05+0,08(98)	VM: +8/7 9279-4,37-3,67-746
	M:AT 71 5105 728 MITZI	MV:DE 09 45672819 USIAN
	8/7 10727-3,88-3,27-767	FLg80 93 +79-0,20-0,14(90)
	-C- 2. 10957-4,27-3,36-836	MM: +6/5 10135-4,90-3,25-826
	M:1-4,13	-A- 3. 11658-4,99-3,17-951
	MMV:AT 72 0228 947 TESK	

84 AT 78 0778 674 GULIETA Pp*	-A- *25.10.21 V, Weide,gealpt,Laufst.,GTP,	
M:1-2,26 FLg113 101 +97-0,04-0,04(82) EL.31,6-4,13-3,55 42T. 1327-4,13-3,55-102 1.K.07-02-24	V:AT 44 7837 569 VERITAS PP*	VV:DE 09 52242221 VOLLKOMMEPP*
	FLg118 111 +578-0,06-0,09(89)	VM: +3/3 11528-4,07-3,50-874
	M:AT 04 6165 968 GLOXI	MV:AT 50 0250 829 MEXX
	FL 103 98 +218-0,18-0,11(73)	FLg103 102 +329-0,12-0,11(89)
	5/4 10803-4,01-3,30-789	MM: +7/6 10362-3,82-3,44-753
	-A- 4. 12351-3,86-3,28-882	-A- 6. 12774-3,61-3,35-890
1.79-80-79-82 K142	M:1-3,09	MMV:AT 10 2300 614 GS VERGIL

Fleckvieh Jungkühe

85 AT 96 3397 474 MALVINE			-A- *23.10.21 Weide, Laufst., GTP, TMR, AMS,		
M:1-3,07			V:DE 09 55073917 SIDO		VV:DE 09 50586725 SYSTEM
FLg108 110 +542-0,02-0,11(86)			FLg127 110 +767-0,10-0,20(97)		VM: 5/4 9500-3,94-3,59-716
EL.26,6-3,96-3,57			M:AT 04 4712 869 MAURITIUS		MV:CZ 20.928.064 ROLLS
52T. 1487-3,93-3,38-109			FLg106 106 +516-0,10-0,14(90)		FLg117 114 +1009-0,24-0,16(99)
bel.16-03-24(1) 1.K.13-01-24			3/2 9830-3,97-3,30-715		MM: +4/4 9227-4,20-3,24-687
WILDWECHSEL DE 09 57393652			-A- 2. 10283-3,89-3,29-738		-A- 2. 9651-4,40-3,22-736
FLg138 128 +1373-0,20-0,08(84)			1.78-83-84-84 K139 M:1-3,13		MMV:DE 09 48636664 HARIBO

86 AT 01 1811 574 ZARINA Pp*			-A- *20.10.21 Laufst., GTP,		
M:1-3,02			V:DE 09 54903863 METER Pp*		VV:DE 09 52463595 MAESTRO Pp*
FLg119 109 +468-0,04-0,09(84)			FLg131 114 +776-0,10-0,10(91)		VM: 4/4 11748-4,02-3,27-857
EL.30,0-4,64-3,11			M:AT 93 5897 368 ZYRA		MV:DE 09 52479484 WILKINS
19T. 570-4,63-3,11-44			FLg119 112 +780-0,11-0,16(90)		FLg111 101 +202-0,07-0,06(98)
bel.17-03-24(1) 1.K.02-02-24			-A-		MM: +4/4 12614-3,45-3,23-842
HAUPTMANN AT 42 0742 688					-A- 3. 14228-3,33-3,27-940
FLg136 125 +735+0,17+0,02(83)					MMV:DE 09 48679475 HUBRAUM

87 AT 04 6021 988 LISA			-A- *16.10.21 Weide, GTP,		
M:1-1,99			V:AT 65 5295 338 GS HIERHER		VV:AT 98 4236 628 GS HENDORF
FLg119 110 +392-0,04+0,00(86)			FLg132 119 +454+0,11+0,13(99)		VM: 9/8 9622-4,71-3,82-821
EL.29,4-5,01-3,47			M:AT 09 5284 869 LENA		MV:DE 09 51041694 IMPERATIV
50T. 1551-4,62-3,30-123			FL 112 110 +525-0,07-0,07(71)		FLg120 110 +2+0,25+0,12(99)
bel.21-03-24(1) 1.K.09-01-24			3/2 10366-4,24-3,48-800		MM: +5/4 11230-3,50-3,41-776
GS HASHBEST AT 30 5403 288			-A- 2. 10611-4,22-3,53-822		-A- 3. 11348-3,66-3,49-812
FLg138 132 +1244-0,02-0,03(86)			M:1-1,54		MMV:AT 16 8213 272 GS RUMGO

88 AT 77 8942 274 SG NANNI			-A- *11.10.21 V, Weide, Laufst., GTP, TMR, Anbindehaltung		
V:AT 87 3887 868 GS HUBERBUA			VV:DE 09 51697464 HERMELIN		
FLg121 116 +860-0,08-0,14(87)			FLg123 116 +869-0,09-0,14(97)		VM: 5/4 9467-4,33-3,61-752
EX 109/ 96/ 99/117/(106)			M:AT 04 5358 168 SG NANDA		MV:DE 09 51041694 IMPERATIV
1.K.21-02-24			FLg117 113 +536+0,05-0,06(92)		FLg120 110 +2+0,25+0,12(99)
			3/2 10783-4,36-3,39-836		MM: +1/4 12052-3,91-3,48-890
			-A- 2. 11914-4,34-3,33-915		-A- 3. 12880-4,01-3,52-969
			1.84-80-83-86 K149 M:1-2,90		MMV:DE 09 47424346 HURLY

89 AT 05 2266 888 NINETTE			-A- *02.10.21 V, Weide, gealpt, Laufst., GTP,		
M:1-2,79			V:DE 09 54030000 WETTINER		VV:AT 80 6062 819 WABAN
FLg109 105 +205+0,00-0,03(86)			FLg130 115 +709-0,06-0,05(98)		VM: 5/4 10044-4,11-3,73-788
EL.34,0-4,76-3,36			M:AT 66 0400 938 NOKIA		MV:DE 09 44478898 ISERSCHEE
14T. 476-4,77-3,36-39			FLg100 98 -321+0,24+0,05(90)		FLg95 108 +205+0,08+0,01(99)
1.K.27-02-24			+3/2 8261-4,64-3,67-686		MM: 8/7 11197-3,89-3,31-806
			-A- 2. 8598-4,84-3,73-737		-A- 4. 12278-4,08-3,31-908
			1.84-81-83-86 K148 M:1-2,82		MMV:DE 09 46221893 ROYAL

Fleckvieh Jungkühe

90 AT 16 8285 888 LINDSEY		-A- *30.09.21 V, Weide, Laufst., GTP,	
1.K.28-02-24	V:DE 09 53953551 HOLOWITZ FLg122 116 +794-0,08-0,10(92)	VV:DE 09 52734484 HOLLYWOOD VM: 4/4 9181-4,64-3,64-761	
	M:AT 45 0504 668 LAMBADA FL 104 104 +176-0,12+0,07(70) +3/2 7755-4,11-3,86-618	MV:DE 09 46581932 REMMEL FLg115 115 +777-0,16-0,02(99)	
	-A- 2. 8007-4,32-3,73-645 1.85-84-80-82 K148 M:1-2,27	MM: +8/8 9813-4,20-3,96-801 -A- 6. 11174-4,42-3,96-936	
		MMV:AT 84 1069 834 WAL	

91 AT 78 9628 474 KIMBERLY		-A- *14.09.21 Weide, gealpt, Laufst., GTP,	
1.K.15-02-24	V:AT 80 4610 768 SPARTACUS FLg125 109 +656-0,12-0,16(99)	VV:DE 09 47357352 SEHRGUT VM: +3/3 10974-4,18-3,53-847	
	M:AT 45 3790 168 KRIM FL 106 107 +298-0,01-0,04(67) 3/2 8224-4,37-3,48-646	MV:DE 09 46500758 HARDLINER FLg111 106 +307-0,01-0,06(99)	
	-C- 1. 8549-4,21-3,52-661 M:1-3,54	MM: +7/6 9197-3,63-3,51-656 -C- 5. 10491-3,83-3,49-768	
		MMV:AT 48 7120 522 WICKEL	

92 AT 08 3514 774 LADY GAGA		-A- *03.09.21 Weide, gealpt, Laufst., GTP,	
1.K.29-02-24	M:1-2,80 FLg117 110 -80+0,26+0,18(84) EL.25,8--	V:DE 09 54382991 MAKAY FLg133 120 +437+0,18+0,11(91)	VV:DE 09 52093025 MALAWI VM:DE 09 52479517
		M:AT 35 0789 968 LONDON FLg105 107 +27+0,11+0,10(89) 3/3 6683-4,52-3,89-562	MV:AT 78 1071 729 GS EQUADOR FLg112 112 +493+0,00-0,02(99)
		-A- 1. 8290-4,27-3,74-664 1.80-82-84-85 K145 M:1-3,33	MM: +3/2 7261-4,33-3,48-567 -A- 1. 7525-4,57-3,42-601
			MMV:AT 11 7339 119 JANDA

93 AT 78 2447 974 DINA		-A- *27.08.21 12,5% RF V, Laufst., GTP, TMR, AMS,	
1.78-80-82-84 K144 M:1-1,93 EL.27,0-4,32-3,59 72T. 1912-4,65-3,56-157 bel.07-03-24(2) 1.K.25-12-23 ELEMENT AT 70 5315 774 FLg137 116 +886-0,11-0,14(85)	V:AT 51 4740 229 GS DER BESTE FLg119 120 +673+0,08+0,01(99)	VV:DE 09 48300739 DAX VM: 8/7 10795-4,44-3,36-842	
	M:AT 87 6843 268 DANONE FL 103 104 +7+0,06+0,06(69) 4/3 7776-4,61-3,73-649	MV:DE 09 49532712 WALK FLg118 100 +168-0,15-0,02(99)	
	-C- 3. 8640-4,76-3,70-731 2.79-77-82-81 K148 M:1-1,35	MM: +7/6 8677-4,93-3,88-765 -D- 6. 9420-5,27-3,81-856	
		MMV:DE 03 45785578 LICHTBLICK	

94 AT 80 8365 774 HEDI		-A- *20.08.21 Weide, gealpt, Laufst., GTP,	
1.K.07-02-24 M:1-3,45 EL.31,6-3,63-3,40 36T. 1138-3,63-3,40-80	V:DE 09 53631006 WUESTENSOHN FLg127 112 +835-0,34-0,02(99)	VV:DE 09 51373137 WORLDCUP VM: 4/4 10017-4,05-3,43-749	
	M:AT 72 8868 868 HERMA FL 108 102 +57+0,06-0,04(60) +EL.30,8-4,44-3,88	MV:AT 84 4146 422 JACK FLg105 91 -413+0,12-0,05(99)	
	-A- 83T. 2590-4,39-3,80-212 M:1-3,85	MM: 5/4 10623-3,78-3,55-779 -A- 3. 11934-3,60-3,63-863	
		MMV:DE 09 47470646 POLAROID	

Fleckvieh Jungkühe

95 AT 78 9623 874 BETRA		-A- *18.08.21 Weide,gealpt,Laufst.,GTP,	
1.K.06-03-24	V:AT 04 6563 538 SALPETER	VV:DE 09 49787963 SALWILMO	
	FLg111 115 +219+0,24+0,11(96)	VM: 9/8 10160-4,33-3,51-797	
	M:AT 27 6174 969 BEZI	MV:AT 11 7339 119 JANDA	
	FL 101 98 -146+0,05+0,02(65)	FLg112 100 -49+0,02+0,02(99)	
	+2/1 8307-4,23-3,67-656	MM: +8/5 7140-3,81-3,51-523	
	-A- 1. 8307-4,23-3,67-656	-A- 5. 8646-3,82-3,46-629	
	M:1-2,29	MMV:DE 09 36822851 INDER	

96 AT 80 8364 674 BIENE		-C- *15.08.21 23,4% RF Weide,gealpt,Laufst.,GTP,	
M:1-3,91	V:AT 90 5196 168 GS WEG FREI	VV:AT 03 9867 568 GS WI	
EL.34,4-3,55-3,37	FLg127 112 +972-0,34-0,14(89)	VM: 6/5 10742-3,85-3,34-773	
72T. 2469-3,45-3,40-169	M:AT 16 2601 428 BELLINDA	MV:DE 08 13516428 WILLE	
bel.22-03-24(1) 1.K.02-01-24	FL 94 103 +90-0,02+0,03(70)	FLg100 111 +388-0,09+0,08(99)	
GS WINTEN AT 95 1695 369	+7/7 9486-4,48-3,81-786	MM: 12/11 8544-4,56-3,39-680	
FLg139 124 +1061-0,15-0,02(89)	-D- 4. 10880-4,53-3,72-897	-A- 5. 10460-4,66-3,44-848	
	M:1-2,27	MMV:IT 097500007762STABILO RE	

97 AT 94 9585 374 ACHE		-A- *15.08.21 Weide,Laufst.,TMR,AMS,	
FLg113 109 +611-0,13-0,12(86) EX 106/103/111/105/(99)	V:AT 87 3887 868 GS HUBERBUA	VV:DE 09 51697464 HERMELIN	
	FLg123 116 +869-0,09-0,14(97)	VM: 5/4 9467-4,33-3,61-752	
	M:AT 56 5314 438 ANTENE	MV:AT 05 8542 429 GS WATUSSI	
	FLg108 108 +628-0,21-0,09(90)	FLg109 107 +430-0,08-0,06(99)	
bel.29-02-24(1) 1.K.02-02-24	4/3 8766-3,89-3,43-641	MM: +3/3 9087-3,98-3,40-671	
GS SPUTNIK AT 65 3730 974	-A- 3. 9911-3,49-3,35-679	-A- 3. 9908-3,89-3,26-708	
FLg137 120 +691+0,04-0,01(86)	1.80-78-77-85 K144 M:1-2,23	MMV:DE 08 13516428 WILLE	

98 AT 77 8468 774 HOT DOG		-A- *10.08.21 Weide,gealpt,Laufst.,GTP,	
1.81-81-81-83 K145 M:1-2,07	V:DE 09 54569640 HABSBUERGER	VV:DE 09 51697464 HERMELIN	
FLg100 96 +145-0,18-0,09(85)	FLg115 100 +169-0,04-0,09(96)	VM: 4/3 7912-4,00-3,44-588	
EL.35,6-3,52-3,20	M:AT 45 8804 828 HILLI	MV:DE 09 47532513 HERAKLES	
40T. 1424-3,52-3,20-96	FL 91 104 +265-0,14+0,01(80)	FLg97 109 +323+0,04-0,02(99)	
bel.22-02-24(1) 1.K.06-01-24	+5/4 10142-4,12-3,79-802	MM: +2/1 7793-3,83-3,26-553	
GS STEINMANN AT 65 0943 788	-A- 3. 11311-4,04-3,83-890	-A- 1. 7793-3,83-3,26-553	
FLg146 130 +1241-0,08-0,04(83)	1.81-77-81-79 K143 M:1-2,62	MMV:AT 70 4199 307 ROMARIO	

99 AT 78 0177 874 SUSI		-A- *06.08.21 Z V, Weide,Laufst.,TMR,AMS,	
M:1-1,37	V:DE 09 54569640 HABSBUERGER	VV:DE 09 51697464 HERMELIN	
EL.35,3-3,33-3,22	FLg115 100 +169-0,04-0,09(96)	VM: 4/3 7912-4,00-3,44-588	
35T. 1236-3,33-3,22-81	M:AT 27 0417 969 SINA	MV:DE 09 49967179 VIANTOR	
bel.20-03-24(1) 1.K.15-01-24	FL 99 107 +388+0,03-0,14(67)	FLg98 111 +333+0,15-0,04(99)	
GS DOTTORE AT 40 0406 688	+2/2 12529-4,46-3,31-974	MM: +6/6 11705-4,25-3,43-898	
FLg142 130 +1063+0,06-0,01(84)	-A- 2. 13568-4,51-3,28-1058	-C- 3. 13668-4,20-3,49-1051	
	1.82-78-86-80 K147 M:1-3,07	MMV:AT 78 6840 719 GS WEIMAR	

Fleckvieh Jungkühe

105 AT 56 9986 274 SG BAXY		-A- *24.01.21 V, Weide, Laufst., GTP, TMR, Anbindehaltung	
FLg123 106 +60+0,08+0,06 (86) EX 105/110/102/117/ (103) 1.K.24-02-24	V:AT 87 3880 168 GS ZARAS	VV:AT 26 5588 938 ZAZU	
	FLg124 106 +65+0,07+0,07 (96)	VM: +4/3 10208-4,38-3,79-835	
	M:AT 87 3881 268 SG BALA	MV:AT 32 3508 538 GS EHRSAM	
	FLg122 114 +513+0,03-0,01 (90)	FLg120 101 -64+0,07+0,02 (99)	
	3/3 10895-4,73-3,53-901	MM: +EL.30,0-3,52-3,21	
	-A- 3. 11895-4,97-3,53-1011	-A- 258T. 7764-3,55-3,31-533	
	1.78-81-82-86 K145 M:1-2,31	MMV:DE 09 48888363 VERMEER	
Z=B	Z:24,1 9767-4,49-3,53-783 (9)		
B: Sitka Engelbert (Stoppacher), Bergviertel 4, 8190 Miesenbach bei Birkfeld			

106 AT 00 1440 574 FRIDA		-A- *31.12.20 V,	
M:1-2,74 FL 104 108 +322-0,07+0,02 (68) 2/1 10152-4,03-3,69-784 1. 10152-4,03-3,69-784 2.K.11-02-24	V:AT 44 7889 768 GS MURTAL Pp*	VV:AT 49 9975 429 GS MAECHT Pp*	
	FLg109 111 +596-0,19+0,00 (99)	VM: +1/4 12052-3,91-3,48-890	
	M:AT 16 9063 222 FORELLE	MV:AT 87 6316 117 GS VOGT	
	FL 103 104 -285+0,34+0,12 (80)	FLg97 99 -345+0,23+0,10 (99)	
	+6/5 10126-5,09-3,86-907	MM: +2/1 7304-4,70-3,64-609	
	-A- 5. 10346-5,33-3,89-954	-A- 1. 7304-4,70-3,64-609	
	1.83-78-82-85 K145 M:1-2,73	MMV:DE 08 13516428 WILLE	
Z=B	B:49,2 12681-3,96-3,56-953 (14)		
B: Arzberger Elisabeth und Andreas (Wirt-Hansl), Schachen bei Vorau 82, 8250 Vorau			

Herdentypisierung

Eine Investition in die Zukunft

Zuchtfortschritt optimieren

Frühe Selektion

Abstammung überprüfen

Einkommen erhöhen

Gezielte Anpaarung

Erbfehler erkennen

Herdenmanagement

Rind Steiermark

www.rind-stmk.at
info@rind-stmk.at

Nähere Informationen können Sie bei Ihrem Zuchtberater einholen.

Fleckvieh Jungkühe

100 AT 78 0175 674 RIA		-A- *05.08.21 V, Weide, Laufst., TMR, AMS,	
M:1-2,98	V:DE 09 54569640 HABSBURGER	VV:DE 09 51697464 HERMELIN	
EL.35,3-4,25-3,02	FLg115 100 +169-0,04-0,09(96)	VM: 4/3 7912-4,00-3,44-588	
40T. 1412-4,25-3,02-103	M:AT 32 7006 428 RILLE	MV:AT 90 7021 117 GS INROS	
bel.09-03-24(1) 1.K.10-01-24	FL 103 104 +534-0,21-0,15(71)	FLg96 103 +595-0,22-0,20(99)	
GS WINNIE PU AT 72 1895 188	5/4 11964-3,97-3,36-877	MM: +4/2 11999-3,95-3,68-916	
FLg143 119 +1183-0,30-0,13(83)	-A- 4. 14054-3,99-3,39-1037	-A- 3. 12501-4,13-3,60-966	
	1.79-81-78-84 K143 M:1-2,13	MMV:AT 27 1965 519 GS WE CAN	

101 AT 05 2171 488 LESSY		-A- *21.07.21 V, Weide, gealpt, Laufst., GTP,	
1.82-81-82-80 K147 M:1-2,95	V:DE 06 66439378 SISYPHUS	VV:AT 49 9482 519 SYMPOSIUM	
FLg125 118 +484+0,08+0,09(87)	FLg124 110 +95+0,26+0,05(99)	VM: 1/1 9953-4,19-3,68-783	
EL.33,6-4,17-3,28	M:AT 27 6568 669 LINDA	MV:DE 09 48271424 MINT	
33T. 1109-4,17-3,28-83	FLg125 121 +984-0,19+0,00(90)	FLg106 105 +511-0,22-0,10(99)	
1.K.08-02-24	3/3 10632-4,06-3,50-804	MM: +EL.36,2-4,10-3,35	
	-A- 3. 11384-4,18-3,57-882	-A- 190T. 6532-4,06-3,69-506	
	1.86-82-80-82 K151 M:1-3,27	MMV:AT 90 5171 522 GS ECHT	

102 AT 77 9255 274 LONDON		-A- *17.06.21 gealpt, Laufst., GTP,	
FLg123 120 +939-0,09-0,08(86)	V:DE 09 54382887 ZUBRINGER	VV:AT 26 5588 938 ZAZU	
EX 101/109/111/ 89/(99)	FLg140 129 +1318-0,04-0,10(99)	VM: 1/1 9978-4,25-3,56-779	
1.K.20-02-24	M:AT 49 8675 829 LICHTENSTEIN	MV:DE 09 47532513 HERAKLES	
	FL 103 107 -68+0,26+0,06(79)	FLg97 109 +323+0,04-0,02(99)	
	5/5 8829-4,69-3,43-717	MM: +6/6 9194-5,10-3,66-806	
	-A- 4. 9538-5,19-3,50-830	-A- 5. 10562-5,25-3,76-952	
	1.79-80-81-85 K147 M:1-3,04	MMV:AT 78 6519 307 GS WILHELM	

103 AT 78 3407 374 MAHLE		-A- *17.06.21 V, Weide, GTP,	
1.85-84-85-88 K150 M:1-1,81	V:AT 44 7891 168 GS WAY	VV:DE 09 51373137 WORLDCUP	
EL.21,7-4,06-3,46	FLg120 116 +612-0,02+0,01(93)	VM: +4/3 7822-4,35-3,90-645	
107T. 2596-4,16-3,62-202	M:AT 32 6979 338 MIMI	MV:AT 90 5171 522 GS ECHT	
bel.24-01-24(1) 1.K.13-11-23	FL 92 97 -60-0,08+0,02(71)	FLg103 115 +553-0,05+0,05(99)	
GS HANSI AT 27 9702 888	+4/4 9304-3,99-3,58-704	MM: +4/3 6838-4,23-3,31-516	
FLg140 132 +682+0,35+0,10(82)	-A- 4. 9882-4,07-3,58-755	-A- 3. 7278-4,59-3,18-565	
	M:1-2,10	MMV:AT 87 6316 117 GS VOGT	

104 AT 62 7958 174 HUMMEL		-A- *05.04.21 V, Weide, gealpt, GTP,	
1.82-80-81-82 K147 M:1-3,05	V:AT 87 3888 968 GS HOFSTATT	VV:DE 09 51697464 HERMELIN	
FLg111 110 +1+0,32+0,06(86)	FLg118 121 +737+0,09-0,02(96)	VM: 5/4 9467-4,33-3,61-752	
EL.27,2-5,15-2,90	M:AT 63 8035 868 HOPSI	MV:DE 09 51373137 WORLDCUP	
189T. 4585-5,01-3,35-383	FLg115 110 +298+0,04+0,02(88)	FLg126 114 +748-0,15-0,06(99)	
bel.17-02-24(3) 1.K.01-09-23	+1/1 6978-4,98-3,29-577	MM: +7/7 8412-4,76-3,53-697	
GS DEFAC TO AT 95 3502 538	-A- 1. 6978-4,98-3,29-577	-A- 7. 10149-4,50-3,56-818	
FLg133 117 +803-0,07-0,07(99)	1.78-76-77-77 K144 M:1-2,82	MMV:DE 09 44468244 VLAX	

Fleckvieh trchtige Kalbinnen 22 kg

Kat.Nr.: 107 bis 113

Die detaillierten Zuchtwerte der genotypisierten weiblichen Tiere liegen im Markturo auf

107 AT 04 6339 488 ZIRLI		-A- *26.03.22 V, Weide, Laufst., GTP,	
bel.06-09-23(1) s.K.22-06-24 GS DEFACTO AT 95 3502 538 FLg133 117 +803-0,07-0,07(99)	V:AT 87 3888 968 GS HOFSTATT FLg118 121 +737+0,09-0,02(96)	VV:DE 09 51697464 HERMELIN VM: 5/4 9467-4,33-3,61-752	
	M:AT 63 7846 868 ZOE FL 104 105 +329-0,16+0,00(66) +3/3 7995-3,88-3,56-595	MV:AT 49 9988 929 GS MA 17Pp* FLg120 120 +1096-0,15-0,13(99) MM: +4/3 9011-3,70-3,51-649	
	-A- 3. 8599-3,82-3,52-631 1.84-81-79-82 K147 M:1-1,55	-A- 3. 9426-3,94-3,51-703 MMV:DE 08 13516428 WILLE	

108 AT 39 8570 288 B		-A- *23.03.22 Z Laufst., GTP,	
bel.14-09-23(1) s.K.30-06-24 ZELDA AT 71 8849 274 FLg141 124 +898-0,03+0,01(87)	V:AT 03 0424 969 MERCURY Pp* FLg124 117 +721-0,11+0,03(88)	VV:DE 09 48097266 MAHANGO Pp* VM: +4/3 8619-3,89-3,72-656	
	M:AT 02 2568 829 Biene FL 97 98 -312+0,15+0,09(74) +5/4 8361-4,68-3,54-688	MV:AT 59 7742 517 GS PANDORA FLg95 104 +163+0,00-0,02(99) MM: 10/9 8227-4,42-3,83-679	
	-A- 3. 8333-4,73-3,69-701 3.79-80-83-82 K147 M:1-2,73	-A- 6. 9138-4,52-3,70-751 MMV:AT 40 0484 214 GS RAVE	

109 AT 39 8571 388		-A- *23.03.22 Z Laufst., GTP,	
bel.09-09-23(1) s.K.25-06-24 ZELDA AT 71 8849 274 FLg141 124 +898-0,03+0,01(87)	V:AT 03 0424 969 MERCURY Pp* FLg124 117 +721-0,11+0,03(88)	VV:DE 09 48097266 MAHANGO Pp* VM: +4/3 8619-3,89-3,72-656	
	M:AT 02 2568 829 Biene FL 97 98 -312+0,15+0,09(74) +5/4 8361-4,68-3,54-688	MV:AT 59 7742 517 GS PANDORA FLg95 104 +163+0,00-0,02(99) MM: 10/9 8227-4,42-3,83-679	
	-A- 3. 8333-4,73-3,69-701 3.79-80-83-82 K147 M:1-2,73	-A- 6. 9138-4,52-3,70-751 MMV:AT 40 0484 214 GS RAVE	

110 AT 04 7093 988 GISELA		-A- *22.03.22 V, Weide, Laufst., GTP,	
FLg119 116 +537+0,05+0,00(84) EX 115/109/100/116/(102) bel.12-10-23(1) s.K.28-07-24 GS DOTTORE AT 40 0406 688 FLg142 130 +1063+0,06-0,01(84)	V:DE 09 54382991 MAKAY FLg133 120 +437+0,18+0,11(91)	VV:DE 09 52093025 MALAWI VM:DE 09 52479517	
	M:AT 27 0654 769 GERSTE Pp* FLg116 110 +439-0,02-0,03(89) 2/1 8729-4,22-3,63-685	MV:DE 09 48097266 MAHANGO Pp* FLg117 113 +640-0,02-0,08(99) MM: 8/7 10141-4,08-3,62-781	
	-A- 1. 8729-4,22-3,63-685 2.80-80-84-89 K145 M:1-3,39	-A- 4. 10855-4,15-3,89-873 MMV:AT 27 7795 319 GS WOLFSBE	

Fleckvieh trächtige Kalbinnen 22 kg

111 AT 39 7655 288 GUNDL		-A- *15.03.22 V, Weide, Laufst.,	
bel.09-10-23(1) s.K.25-07-24 GS WILD BOY AT 06 6372 788 FLg141 127 +1255-0,14-0,08(87)	V:AT 87 3888 968 GS HOFSTATT	VV:DE 09 51697464 HERMELIN	
	FLg118 121 +737+0,09-0,02(96)	VM: 5/4 9467-4,33-3,61-752	
	M:AT 38 7792 469 GERTRAUD	MV:DE 09 51888322 HORIZONT	
	FL 101 102 +32-0,05+0,07(64)	FLg102 108 +438-0,09-0,02(99)	
	+2/1 8036-4,35-3,74-650	MM: +5/4 8264-4,36-4,05-695	
	-A- 1. 8036-4,35-3,74-650	-A- 2. 9534-4,15-4,16-793	
	M:1-2,29	MMV:DE 09 43339613 IWINN	

112 AT 46 0117 388 PAULA		-A- *13.02.22 gealpt, Laufst.,	
bel.21-09-23(2) s.K.07-07-24 WINTERTRAUM AT 98 9327 769 FLg137 117 +869-0,21-0,03(87)	V:AT 83 8777 268 GS EPOSCH	VV:AT 32 3508 538 GS EHRSAM	
	FLg115 100 +46-0,12+0,04(89)	VM: +2/1 9921-3,86-3,67-747	
	M:AT 21 9454 768 PIRKA	MV:DE 09 74602964 DELL	
	FL 101 98 +40-0,06-0,06(66)	FLg111 106 +96+0,03+0,09(99)	
	3/2 5409-4,06-3,13-389	MM: +9/9 7941-4,02-3,11-566	
	-A- 1. 5508-4,15-3,06-397	-A- 4. 9049-4,05-3,26-662	
	1.82-75-77-83 K147 M:1-3,08	MMV:AT 39 6350 316 GS MATAJUR	

113 AT 08 8492 988 LAURA		-A- *14.01.22 gealpt, Laufst.,	
bel.22-09-23(1) s.K.08-07-24 GS SPUTNIK AT 65 3730 974 FLg137 120 +691+0,04-0,01(86)	V:AT 87 3887 868 GS HUBERBUA	VV:DE 09 51697464 HERMELIN	
	FLg123 116 +869-0,09-0,14(97)	VM: 5/4 9467-4,33-3,61-752	
	M:AT 69 1787 522 LINDA	MV:DE 08 13516428 WILLE	
	FL 98 101 +162-0,11-0,01(76)	FLg100 111 +388-0,09+0,08(99)	
	+6/6 8053-4,04-3,55-611	MM: +4/3 8642-4,30-3,52-675	
	-A- 3. 9030-4,26-3,49-700	-A- 2. 9518-4,29-3,52-743	
	1.79-81-77-81 K140 M:1-2,79	MMV:DE 09 36487481 MANITOBA	



**BROWN
SWISS** 
MORE THAN MILK



**EUROPA
BUNDES
&
SCHAU**

13. und 14. April 2024

AGRARZENTRUM WEST in Imst/Tirol



Operated by



Foto: Michaela Kölle

2024
20. APRIL



JUNGZÜCHTER
STEIERMARK

ZVR-Zahl: 133495221

Styrian

NIGHT SHOW



**Rinderzuchtzentrum
Traboch**

Beginn ab 18:30 Uhr

**Vorführ- und Typwettbewerb
der Jungzüchter**



Kälberralley

Verlosung

Jungzüchterdisco



www.rind-stmk.at

Fest der Tiere

Erleben Sie beim 100-jährigen Bestandsfest, die Rinderschau, der Viehzuchtgenossenschaft Ranten, in enger Kooperation mit der Viehzuchtgenossenschaft Oberes Murtal, und die Gebietspferdeschau der Pferdezuchtgenossenschaft Schöder.

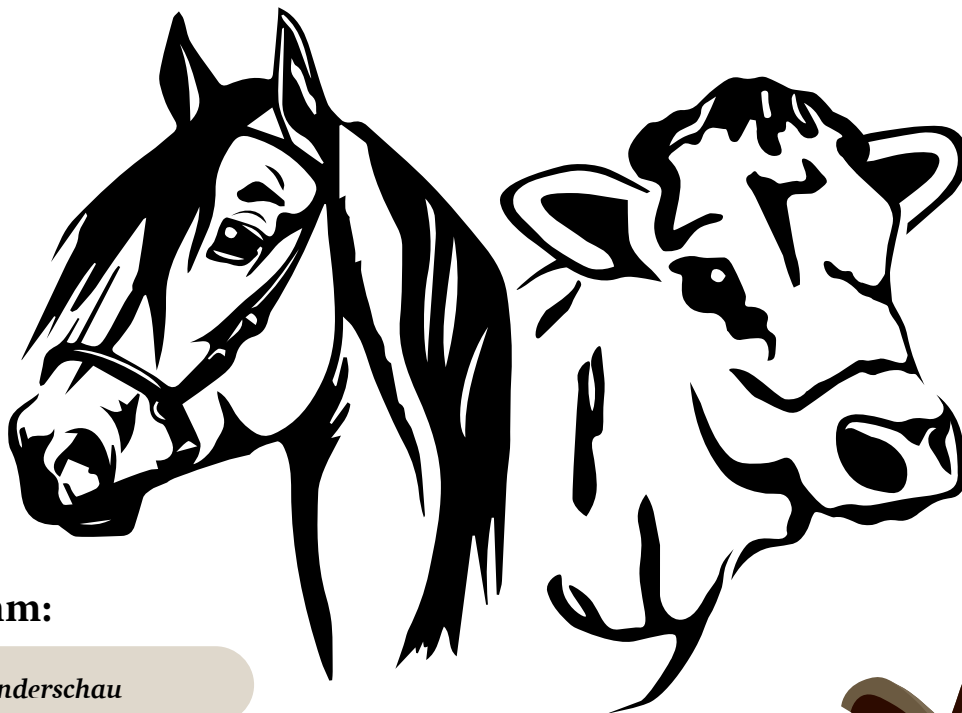

Programm:

Rinderschau

Gebietspferdeschau

Festkonzert der Musikkapellen

Kulinarische Schmankerl

Disco für Jung und Alt

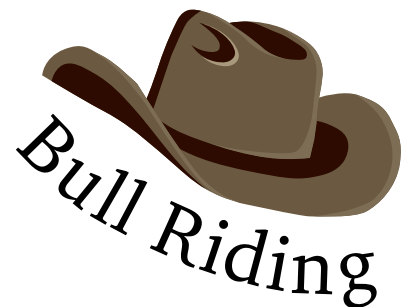

Am Abend Tanz mit dem

Rinegger
Quintett

Verlosung

27. April

Reithalle Schöder

Beginn 10 Uhr

 **Rind**
Steiermark

Kontakt:
Markus Spreitzer
Tel: 0664 73 501 760

Raiffeisenbank
Murau



GENOSTAR[®]
RINDERBESAMUNG GMBH

DAMIT'S RUND LÄUFT.

© Getty Images

GARANT
QUALITÄTSFUTTER

NEU!

GARANT PANSENPUFFER PLUS

Das neue Ergänzungsfutter für Rinder zur Minimierung des Azidoserisikos.

- Innovative und einzigartige 3-Phasen-Wirkung
- Fördert die Faserverdauung durch den Zusatz von Lebendhefe
- Deutlich höhere Neutralisationskapazität als herkömmliche Puffersubstanzen



* Geeignet für den Bio-Landbau gemäß VO (EG) 834/2007 idgF und 889/2008 idgF.
**Gentechnik-frei erzeugt gemäß Codex-Richtlinie „Gentechnikfreie Produktion“

**Haben Sie Fragen?
Ihr Gebietsleiter
berät Sie gerne!**

Infotelefon:
02757/2281-511

Lagerhaus

www.garant.co.at

ZEITENFOLGE

Auftrieb:

Donnerstag 07:00 - 9:30 Uhr

Beginn der Versteigerung:

10:45 Uhr

Gemeldet sind:

113 Fleckviehtiere

22 Zuchtkälber

17 Jungkalbinnen

16 Stiere

51 Kühe

7 trächtige Kalbinnen

Kontaktpersonen für den Treuhandkauf für Zuchtrinder:

Georg Steiner - 0664-2445062

Ferdinand Haas - 0664-1163953

Anna Milchrahm - 0664-88570203

Nächste Versteigerungstermine:

Dienstag, 16.04.2024 - St.Donat

Donnerstag, 02.05.2024 - Traboch

Donnerstag, 06.06.2024 - Greinbach

Die Verlautbarungsliste mit den aktuellen Milchleistungen und allfälligen Gewährsmängeln ist integrierender Bestandteil des Verkaufskataloges und ist vom Käufer vor Marktbeginn im Marktbüro zu beziehen

Katalogpreis: EUR 3,00



Standort Greinbach

Gewerbepark Greinbach West 268, 8230 Hartberg

Tel.: +43 (0) 3332 / 619 94-10

Fax.: +43 (0) 3332 / 620 12

info@rind-stmk.at | www.rind-stmk.at