

336. ZUCHTRINDER

VERSTEIGERUNG



07.03.2024

Rinderzuchtzentrum Traboch

Dein Team im Stall

VMS™ Serie

- VMS™ V300
- VMS™ V310 mit Progesteronmessung



OptiDuo™

- mit Lockfutterdosierer



Robot Collector Serie

- RC550
- RC700





Mit GENOMIC von GENOSTAR vorne dabei!



 +1.093 kg Milch

 Nutz.dauer 126
EGW 130

 Rahmen 115
Euter 129

WUNDAWERK

GZW: 147



 +1.251 kg Milch

 Nutz.dauer 119
EGW 127

 Euter 123

GS SAUSTARK

GZW: 144



 +0,22% Fett
+0,05% Eiweiß

 Nutz.dauer 129
FRW 132

 Euter 125

GS SUPPORT Pp

GZW: 143



 +1.190 kg Milch

 Nutz.dauer 119
EGW 126

 Euter 125

GS WUNDAKIND

GZW: 142

Samenausgabe März 2024
Bestellung: 03112/2431



GS-EXTREM - NEWCOMER - Fleckvieh

Preis	gesext	Nummer	Name	Vater/MV	GB	GZW	MW	FW	FIT	Mkg	F%	E%	ND	Per	Bef	Frw	Kp	Km	VIW	Egw	ZZ	Mbk	R	B	F	E	
7,00 €		AT 81 5970 288	GS DORADO	GS DELUXE/VARTA	G	141	74	124	112	126	+980	-0,10	+0,00	115	109		116	99	103	104	127	123	98	104	99	111	119
7,00 €		AT 62 0471 388	GS HANAKO	GS HOERIG/HERZT	G	138	73	133	106	114	+1107	+0,12	-0,02	112	98		105	112	104	110	113	112	106	108	98	110	121
7,00 €		AT 49 2419 688	GS HUNTER	HIROTO/ZEPTER	G	137	73	124	106	125	+928	-0,03	-0,01	119	94		121	100	101	104	124	121	110	96	106	110	129
7,00 €		AT 50 1958 988	GS WILU	WINTERTRAUM/HUTTI	G	137	75	117	120	126	+899	-0,25	-0,01	122	94		122	102	98	100	123	120	112	118	93	122	120

Fleckvieh

Preis	gesext	Nummer	Name	Vater/MV	GB	GZW	MW	FW	FIT	Mkg	F%	E%	ND	Per	Bef	Frw	Kp	Km	VIW	Egw	ZZ	Mbk	R	B	F	E	
14,00 €	S	DE 09 52479429	GS ZERO ONE	ZEPTER/WATT	F5C	N 137	94	123	116	113	+449	+0,31	+0,09	111	91	+2	113	94	103	93	116	117	100	94	100	106	106
14,00 €		DE 09 53268383	VIRGINIA	VILLEROY/HUBRAUM		N 137	93	123	115	113	+945	-0,06	+0,00	110	96	-5	116	113	108	111	100	98	112	108	99	115	115
14,00 €		AT 26 7174 169	GS WUHUDLER	WABAN/MANIGO		N 135	92	124	96	118	+1139	-0,13	-0,05	122	126	+0	99	99	99	97	121	124	106	105	109	121	111
14,00 €		DE 09 54382865	WESTWIND	WORLD/EP/EPINAL		N 135	95	121	117	110	+121	+0,10	+0,00	103	110	-5	112	99	110	99	104	105	108	105	124	100	112
14,00 €		DE 09 54382874	MAJO	MINOR/ZEPTER		N 133	91	120	111	114	+586	+0,15	+0,03	105	90	+1	113	110	97	107	118	117	104	103	100	99	115
14,00 €		AT 95 3502 538	GS DEFACIO	GS DER BESTE/MINT	F5C	N 133	95	117	118	112	+803	-0,07	-0,07	109	99	+1	112	101	108	100	107	106	125	118	99	102	131
14,00 €	S	AT 91 3133 329	GS HERZTAKT	HERZSCHLAG/VLAX		N 132	98	122	107	110	+970	-0,04	-0,06	101	108	+1	105	109	102	110	112	114	102	92	100	106	110
14,00 €		AT 93 4843 838	GS WOIWODE	WOBBLER/RALDI		N 132	98	113	98	125	+636	-0,13	-0,01	121	101	+2	119	104	102	103	122	120	116	105	98	123	115
16,00 €		DE 09 57969830	WUNDAWERK	GS WUNDAWUZI/GSWOIID		G 147	74	126	109	133	+1093	-0,13	-0,01	126	99		121	105	108	112	130	126	103	115	101	106	129
16,00 €	40,00 €	AT 65 0943 788	GS STEINMANN	GS SPUTNIK/WORLD		G 146	74	130	122	120	+1241	-0,08	-0,04	117	104		111	117	107	104	116	113	103	101	111	98	120
14,00 €		AT 85 3258 888	GS SAUSTARK	GS SPUTNIK/ GS WOIWOD		G 144	74	126	120	126	+1251	-0,22	-0,04	119	102		117	96	110	97	127	123	101	101	100	100	123
14,00 €		DE 09 58248011	HURON	HABANERO/VOLLENC		G 143	75	128	120	117	+1156	-0,09	-0,01	121	104		108	104	110	97	112	109	108	107	106	107	112
14,00 €		AT 01 6228 974	GS ZIO	ZEIGER/ GS DER BES'		G 143	77	127	115	124	+1164	-0,12	-0,04	118	114	+1	115	85	111	94	120	117	100	103	94	103	117
16,00 €	S	40,00 €	AT 72 2496 988	GS WEBWUNDA	GS WUNDAWUZI/WEI		G 143	74	122	117	+838	-0,06	+0,01	122	107		113	102	110	111	128	124	106	100	112	103	127
16,00 €	S	AT 72 1895 188	GS WINNIE PU	WINTERTRAUM/MANU		G 143	74	119	119	129	+1183	-0,30	-0,13	121	106		116	106	106	119	121	121	115	105	99	109	112
16,00 €	S	AT 40 0406 688	GS DOTTORE	GS DELUXE/ GS HERZ		G 142	74	130	113	118	+1063	+0,06	-0,01	111	103		114	106	97	109	114	110	109	105	100	113	116
14,00 €		AT 19 5270 174	GS WUNDAWUZI	WESTWIND/ GS DER E		G 141	80	122	112	127	+897	-0,04	-0,03	126	107	-6	117	109	112	104	119	117	105	100	110	99	126
14,00 €		AT 27 9702 888	GS HANSI	GS HOERI/HERZPOG		G 140	73	132	111	117	+682	+0,35	+0,10	113	93		114	118	105	98	120	118	109	92	102	100	121
14,00 €	40,00 €	AT 69 5925 188	GS HELLSTONE	GS HELLSTORM/ GS E		G 140	73	123	112	124	+1034	-0,09	-0,06	125	101		108	104	109	109	121	118	109	111	102	119	127
14,00 €	40,00 €	AT 63 5520 774	GS WIN AGAIN	WONDERBOY/WORLD		G 139	74	131	113	108	+1426	-0,23	-0,03	114	113	+0	93	103	107	114	100	100	122	96	97	106	107
14,00 €		AT 30 5403 288	GS HASHBEST	HASHTAG/ GS DER BE		G 138	77	132	100	115	+1244	-0,02	-0,03	116	96		98	95	109	104	124	123	108	108	96	111	121
14,00 €	40,00 €	AT 28 2612 588	GS HOBL	HASHTAG/MINT		G 138	77	130	102	116	+1310	-0,11	-0,07	118	102		98	111	104	112	120	120	108	98	93	100	118
10,00 €		AT 11 1479 288	GS HUNGARO	HASHTAG/ETOSCHA		G 139	77	126	118	114	+925	-0,06	+0,06	115	96		110	106	99	99	114	108	109	111	106	108	114
10,00 €		AT 72 2206 788	GS HITORI	HIROTO/ EDELSTEIN		G 138	74	123	120	118	+886	-0,03	+0,00	114	100		116	100	99	107	112	110	110	107	104	118	117
7,00 €	S	AT 06 6372 788	GS WILD BOY	WAALKES Pp*/HENNE		G 141	78	127	117	114	+1255	-0,14	-0,08	109	102		104	112	115	106	116	115	116	113	96	100	114
7,00 €		AT 15 6162 488	GS ISOBAR	IQ P*/WEISSENSSEE		G 139	74	123	121	121	+809	+0,01	+0,02	108	107		107	99	107	106	130	125	99	102	113	100	125
7,00 €		AT 42 8886 888	GS WHY NOT	WETTINER/HERMELIN		G 139	78	120	112	126	+840	-0,10	-0,01	124	112		107	102	103	108	128	127	100	106	116	98	126
7,00 €		AT 69 2612 588	GS WESTFIELD	GS WESTCOAST/ GS I		G 138	74	121	115	124	+980	-0,17	-0,03	124	107		111	104	104	118	119	119	98	106	111	112	118
** 7,00 €	40,00 €	AT 45 2878 274	GS WEINHEBER	WESTWIND/ GS HERZ		G 136	77	120	114	119	+705	+0,07	-0,02	119	115	-2	106	100	107	103	114	114	117	102	108	106	116

Fleckvieh - hornlos

Preis	gesext	Nummer	Name	Vater/MV	GB	GZW	MW	FW	FIT	Mkg	F%	E%	ND	Per	Bef	Frw	Kp	Km	VIW	Egw	ZZ	Mbk	R	B	F	E	
** 16,00 €		DE 09 58091802	SUMATRA Pp*	GS SPUTNIK/ VICTIM I		G 144	73	126	111	129	+676	+0,18	+0,07	124	102		123	111	107	109	118	114	107	105	96	102	123
16,00 €		AT 46 2244 288	GS SUPPORT Pp*	GS SPUTNIK/WHAT ELSE		G 143	73	119	115	133	+437	+0,22	+0,05	129	100		132	109	112	112	109	102	104	108	102	106	125
16,00 €		AT 85 4372 988	GS SETZBERG Pp*	GS SPUTNIK/ GS MURTAL		G 141	72	132	106	119	+1151	+0,01	+0,01	115	113		115	116	109	113	101	95	102	106	101	98	114
16,00 €		DE 09 57549075	INSIDE Pp*	IQ P*/SIGS MYDARLIN		G 141	73	123	115	122	+1045	-0,10	-0,07	124	101		109	107	107	104	121	114	120	106	108	105	126
14,00 €	40,00 €	DE 09 56988268	MOSER P*S	METER Pp*/WEITBLIC		G 138	75	126	107	122	+1125	-0,15	-0,01	122	115	+1	113	112	107	101	111	109	100	98	94	110	114
14,00 €	S	40,00 €	AT 12 3765 488	GS HURANO Pp*	HAMLET Pp*/VARTA		G 138	76	125	120	+1106	-0,10	-0,07	117	105		102	94	108	102	115	120	96	113	104	96	114
14,00 €	40,00 €	DE 09 57891658	WOIDBOY P*S	WINTERTRAUM/MAJE		G 138	74	121	119	121	+1072	-0,19	-0,06	115	102		115	117	99	104	119	119	114	102	94	104	117
14,00 €	40,00 €	DE 09 56549526	MINOA P*S	METER Pp*/GS WOIW		G 137	75	123	100	126	+1185	-0,20	-0,09	125	121		118	107	105	107	106	102	116	96	100	115	113
14,00 €		DE 09 56370896	MUR P*S	MAROKKO Pp*/HERM		G 136	78	122	123	114	+1255	-0,29	-0,09	121	109	-1	100	120	102	101	112	112	102	100	107	115	120
14,00 €	40,00 €	DE 09 57424252	INZELL PP*	IQ P*/SHERZPOCHEN		G 135	74	120	109																		

Kostenloses Service für das Herdenmanagement



LKV-App

- AMA-Meldungen
- Aktionslisten
- Beobachtungen (Brunst etc.)
- Termine erstellen



Klauenprofi

- Dokumentieren
- Klauenpflegeprotokolle
- Termine
- Auswertungen
- Grafische Darstellungen

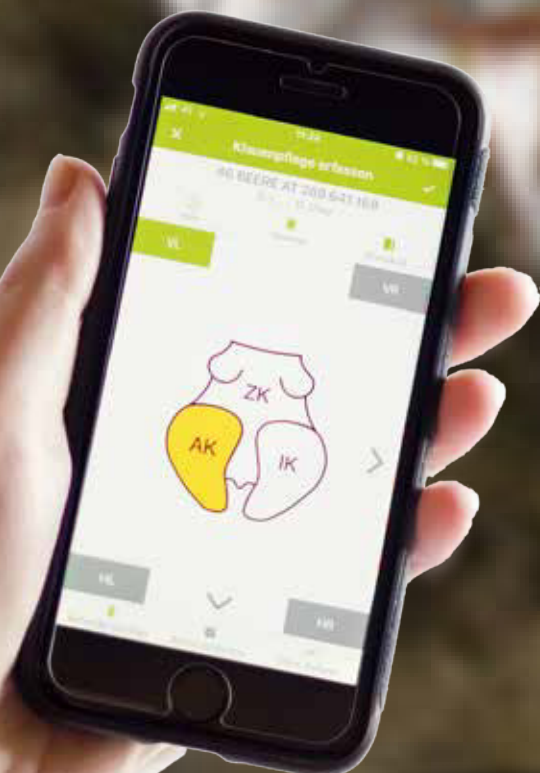

KOSTENLOS

LKV-Apps

downloaden!



Freischaltung unter:
+43 (0) 3112 / 2231

Automatische Updates
www.lkv-stmk.at



- 5 -





**Lugitsch
Futtermittel
per APP
bestellen.**

www.h.lugitsch.at/mobile-app
www.cornvit.at



CORNVIT[®]



CornVit. Tierisch gute Futtermittel.
Information und Bestellung:
+43 3152/2222-995 | bestellung@h.lugitsch.at

Ein Markenprodukt der Herbert Lugitsch u. Söhne Ges.mbH | A-8330 Feldbach

Verkaufsbestimmungen für die Absatzveranstaltungen der RINDERZUCHT STEIERMARK und caRINDthia

A. Allgemeines

1. Der **Verkauf** von Zuchtvieh auf den Versteigerungen und Verbandsvermittlungen erfolgt nur nach diesen Bestimmungen, die für jeden Käufer und Verkäufer bindend sind, worauf zu Beginn jeder Versteigerung hingewiesen wird. Bei Ankäufen für den Export gelten Sonderbestimmungen, die bei der Verbandsleitung aufliegen.
2. **Rechtsbeziehungen** finden nur zwischen dem Verkäufer und dem Käufer statt. Der Zuchtverband stellt nur seine Einrichtungen für die Durchführung der Absatzveranstaltung zur Verfügung. Daher hat in allen Beanstandungsfällen der Käufer unmittelbar mit dem Verkäufer zu verhandeln.
3. Der Verband übernimmt **keinerlei Haftung** hinsichtlich des Verkaufs oder der Bezahlung der Tiere, für die aufgetriebenen Tiere selbst oder für Sach- und Personenschäden, die sie verursachen, weder Mitgliedern noch Nichtmitgliedern gegenüber.
4. Das versteigerte Rind bleibt bis zur vollständigen Bezahlung Eigentum des Verkäufers.
5. Für Tiere, die ohne Zustimmung der Verbandsleitung 1,5 Stunden nach der Versteigerung noch im Marktstall stehen, wird vom Verband keinerlei Haftung übernommen.
6. Der Käufer ist verpflichtet, bei der Übernahme der Tiere zu kontrollieren, daß die von ihm gekauften Tiere auf die richtigen Fahrzeuge verladen werden.
7. Der Gerichtsstand für Kaufpreisforderungen je nach Versteigerungsort ist Greinbach, Leoben oder St. Donat.
8. Der Verkäufer übernimmt hinsichtlich Gesundheitsstatus keine über das EU-Zeugnis hinausgehende Gewährleistung.

B. Zulassung und Beschiekung

1. Die **Beschiekung** der Zuchtviehabsatzveranstaltungen kann nur durch Mitglieder der angeschlossenen Verbände oder Züchter der benachbarten Bundesländer erfolgen.
2. Die rechtzeitig vor der Absatzveranstaltung angemeldeten Tiere können nur auf Grund einer ausdrücklichen Bewilligung des Zuchtverbandes aufgetrieben werden. Es werden nur Tiere **zugelassen**, welche vorschriftsmäßig gekennzeichnet sind, für die ein einwandfreier Abstammungs- und Leistungsnachweis beigebracht werden kann und die den vom Verband festgesetzten Mindestanforderungen hinsichtlich Alter, Entwicklung, Abstammung, Leistung, Gesundheit und Trächtigkeit genügen. Nachbelegungen bzw. Nachbesamungen innerhalb von 3 Wochen müssen mit **demselben Stier** durchgeführt sein. Wurden 2 verschiedene Stiere eingesetzt und kann das Kalb auf Grund des Abkalbungstermines nicht eindeutig einem bestimmten Stier zugeordnet werden, hat der Verkäufer die Blutgruppenuntersuchung bzw. DNA Analyse zur Klärung der Vaterschaft zu bezahlen.
3. Die gemeldeten und vom Zuchtverband zugelassenen Tiere müssen zur vorgesehenen Absatzveranstaltung aufgetrieben werden. Die vom Vorstand festgelegte Anmeldegebühr wird auch dann verrechnet, wenn das Tier nicht aufgetrieben wird.

Folgende Kategorien werden zugelassen:

1. **Kühe**, neumelk oder bereits belegt mit und ohne Kalb; garantierte Trächtigkeit mindestens 3 Monate tragend;
2. **Trächtige Kalbinnen, mindestens 3 Monate tragend.**
3. **Jungkalbinnen** im Alter von 7 - 26 Monaten.
4. **Stiere: Fleckvieh und andere Rassen** mindestens 13, **Braunvieh** mindestens 11 Monate und höchstens 18 Monate alt. Nicht geeignete Stiere und weibliche Rinder werden von der Absatzveranstaltung ausgeschlossen, ebenso Tiere, die sich nicht vorführen lassen, oder Stiere, die keinen Nasenring (Nirosta) tragen. Stiere müssen innerhalb des Marktgeländes am Nasenring gesichert geführt werden.
5. Zuchtkälber männlich und weiblich bis 6 Monate alt.

Absatzveranstaltung (Versteigerung)

1. Vor der Absatzveranstaltung werden die aufgetriebenen Stiere im Sinne der gesetzlichen Bestimmungen bewertet.
2. Die aufgetriebenen weiblichen Tiere werden vor der Versteigerung in Preisklassen eingeteilt.
3. Zu Absatzveranstaltungen aufgetriebene Tiere dürfen vor Beendigung der Versteigerung nicht freihändig verkauft werden.
4. Wer bei der Versteigerung ein Tier erwerben will, hat dies bei der Vorführung des Tieres durch deutliches **Erheben** der hierfür **ausgegebenen Winker** anzuzeigen. Bei der Winkerübernahme erklärt sich der Käufer durch seine Unterschrift bereit, die Versteigerungsbestimmungen anzuerkennen. Für die ausgegebenen Winker besteht Rückgabepflicht. Auf jeden sichtbaren Winker wird gesteigert. Bei Meinungsverschiedenheiten über den erzielten Preis bzw. den Zuschlag behält sich die Marktleitung einen zweiten Versteigerungsgang vor.
5. Das Tier gilt als **verkauft**, wenn der Verkäufer nicht, **solange das Tier noch im Ring ist**, laut und deutlich bekannt gibt, daß er mit dem Gebot nicht einverstanden ist. Die **Nichtabgabe** muß vom Versteigerer **ausgerufen** werden, um rechtswirksam zu sein. Wer bei der Versteigerung durch die Marktleitung den **Zuschlag** erhält, ist Käufer des Tieres und **zur Übernahme verpflichtet**. **Mitbieten** oder Mitbietenlassen seitens des Verkäufers ist **verboten**.
6. Käufer und Verkäufer erhalten nach erfolgtem Zuschlag beim Abrechnungsschalter eine **Kaufbescheinigung (Schlußschein)**. **Der Käufer hat dem Verkäufer über das beauftragte Geldinstitut Barzahlung oder**

Bankeinzug zu leisten. Die Verbandsgebühren des Verkäufers werden bei der Anweisung des Kaufpreises abgesetzt.

Der Verbandsleitung persönlich unbekannt Kaufinteressenten haben sich bei der Winkerausgabe mit gültigem Lichtbildausweis zu legitimieren und eine Bankauskunft vorzuweisen.

7. Mit dem **Moment der Übergabe** steht das Tier auf Rechnung und Gefahr des Käufers. Die **Übernahme** hat spätestens 1,5 Stunden nach Beendigung der Versteigerung in der jeweiligen Kategorie zu erfolgen. Erfolgt die **Verladung** innerhalb von 1,5 Stunden, so hat der Verkäufer bei Verlangen des Käufers das Tier in das Transportmittel (Waggon, Lastauto) zu bringen. Zwei **ordentliche** Anhängestricke sind jedem Tier mitzugeben.
8. Sämtliche nach Übergabe an den Käufer anfallenden Kosten für Einstellung, Fütterung und Transport gehen zu Lasten des Käufers. Die Tiere stehen allein auf Gefahr des Käufers.
9. Das Wohlbefinden von Kühen in Milch darf am Tag der Marktveranstaltung durch erhöhte Zwischenmelkzeiten nicht beeinträchtigt werden.

D. Gebührenordnung

1. Die von den Verkäufern zu entrichtenden Verbandsabgaben und von den Käufern zu bezahlenden Unkostenbeiträge werden jeweils vom Verbandsvorstand festgesetzt.
2. Die Bewertungsgebühr geht zu Lasten des Verkäufers, eine Deckerlaubnisgebühr zu Lasten des Käufers.
3. Die Verheimlichung von Verkäufen und Angabe unrichtiger Verkaufspreise wird mit einer Geldstrafe, Versteigerungssperre und im Wiederholungsfall mit Ausschluss aus dem Verband geahndet.
4. Eine Rückzahlung von Verkaufsgebühren erfolgt grundsätzlich nicht.
5. Stiere, gekauft mit Fleischpreis, müssen innerhalb von 14 Tagen geschlachtet werden.

E. Gewährleistungsbestimmungen

I. Allgemeine Bestimmungen

1. Der Verkäufer leistet Gewähr nach Maßgabe der gesetzlichen Bestimmungen des Allgemeinen Bürgerlichen Gesetzbuches, insoweit in diesen Verkaufsbestimmungen hierüber nicht zusätzliche Bestimmungen getroffen sind.
2. Er haftet besonders für solche Krankheiten und Mängel, die nachweislich bei der Übernahme des Tieres bereits vorhanden waren, wenn sie die Eignung zur Zucht und Nutzung erheblich beeinträchtigen. Wird auf vorhandene Fehler und Mängel vor der Versteigerung des Tieres hingewiesen, so tritt hierfür keine Gewährleistung ein.
3. Der Verkäufer ist verpflichtet, ihm bekannte Mängel eines Zuchtieres schon bei der Anmeldung zur Versteigerung dem Verband mitzuteilen. Nach der Anmeldung aufgetretene Mängel sind beim Versteigerungseintrieb oder im Marktbüro vor der Versteigerung mitzuteilen.
4. Der Verkäufer ist verpflichtet, die Kennzeichnung, Abstammung, Leistungsangaben und Zuchtdateien (Belegungen) seines Tieres auf Übereinstimmung mit den Katalog zu überprüfen. Berichtigungen haben vor der Bewertung zu erfolgen und werden bei der Versteigerung des Tieres verlautbart und sind damit für den Käufer bindend.
5. Im Stall sichtbare Mängel bzw. Mängel, welche in der Milchliste oder Verlautbarungsliste angegeben sind, können vom Käufer nicht reklamiert werden.
6. Der Verkäufer haftet für die Richtigkeit der angegebenen Abstammung. Der Käufer ist berechtigt, die Richtigkeit dieser Abstammung mittels DNA Analyse auf seine Kosten überprüfen zu lassen. Falls die Abstammung nicht bestätigt wird, ist der Kauf zu wandeln.
7. Behauptete Gewährsmängel hat der Käufer bei sonstigem Verlust seiner Gewährleistungsansprüche innerhalb der festgesetzten Fristen dem Verkäufer mittels **eingeschriebenen Briefes oder mündlich vor Zeugen unter gleichzeitiger Vorlage ausreichender Nachweise (amtstierärztliches Attest)** zu melden. Aus der Verständigung muß eindeutig hervorgehen, welcher Mangel vorliegt.
8. Der Verkäufer hat das Recht, sich vom Bestehen der behaupteten Gewährsmängel selbst oder durch Beauftragte zu überzeugen.
9. Die **Gewährleistungsfristen** beginnen mit Ablauf des Verkaufstages. Die Gewährleistungsfrist ist dann noch eingehalten, wenn die Verständigung des Verkäufers nachweisbar am letzten Fälligkeitstage im Wege der Post erfolgt.

Für Exporte gelten Sonderbestimmungen.

10. **Bei Rücknahme von Tieren** auf Grund der Gewährleistungsbestimmungen ist der Verkäufer verpflichtet, das beanstandete Tier auf seine Kosten gegen Erstattung des vollen Kaufpreises spätestens innerhalb von 8 Tagen zurückzunehmen und die entstandenen Transportkosten (die in seinem Auftrag oder in dringenden Fällen erfolgten) dem Käufer zu ersetzen. Sollte die Rücknahme nicht innerhalb von 8 Tagen nach Verständigung des Verkäufers erfolgen, ist der Käufer zur Berechnung des **doppelten Futtergeldes** (€ 3,- ab Beanstandungstag) berechtigt. Bei rechtzeitiger Rücknahme ist das normale Futtergeld (€ 1,5 inkl. ab Ankaufstag) zu bezahlen.
11. Bei der Erfüllung von Gewährleistungsansprüchen können an den Verkäufer nur insoweit Forderungen gestellt werden, als dabei der Schlachtpreis nicht unterschritten wird, und zwar sowohl bei Verkäufen im Inland wie in das Ausland. Der gültige Schlachtpreis wird von der Versteigerungsleitung jeweils entsprechend dem aktuellen Schlachtpreis und dem vor der Übernahme der Tiere von den Marktorganen festgestellten Lebendgewicht festgesetzt. Die Rücknahme von Rindern aus Käuferbetrieben, die nicht anerkannt Tbc-,

- Bang-, Leukose- und IBR/IPV-frei sowie nicht frei von anderen anzeigepflichtigen Seuchen sind oder nicht BVD unverdächtig sind, kann **nicht** gefordert werden und ist jedem Verbandsmitglied strengstens untersagt.
- Der Verkäufer ist verpflichtet, auf Befragen des Käufers über die in den letzten 2 Wochen vor der Versteigerung durchgeführte Fütterung und Haltung des verkauften Tieres wahrheitsgetreu und erschöpfend Auskunft zu geben.
 - Übersteigt der aktuelle Schlachtwert des Kauftieres (bei trächtigen Tieren zuzüglich vorhandenes Kalb) den Kaufpreis, wird die Gewährleistung ausgeschlossen (Ausnahme Abstammung)

II. Gesundheitsprüfung, BVD-Untersuchung, Freisein von Tuberkulose, Bazillus Bang, Leukose und IBR/IPV

- Zu den Absatzveranstaltungen werden nur Tiere zugelassen, die aus Ställen kommen, die anerkannt frei von Tuberkulose, Bazillus Bang, Leukose und IBR/IPV sind.
- Als Nachweis der Freiheit von TBC, Bang, IBR/IPV und Leukose gilt die Vorlage der gültigen Zeugnisse. Für die Eutergesundheit sowie für vorgeschriebene Impfungen gilt die Vorlage von entsprechenden Untersuchungsbefunden beim Versteigerungseintrieb. Rinder, die diese Bedingungen nicht erfüllen, werden von der Absatzveranstaltung ausgeschlossen.
- Der Käufer ist berechtigt, auf seine Kosten eine Nachuntersuchung auf Tbc, Bang und Leukose durchführen zu lassen. Diese ist jedoch sofort nach der Versteigerung **im Versteigerungsstall** durch den zuständigen Amtstierarzt vorzunehmen, es sei denn, daß zwischen Käufer und Verkäufer besondere schriftliche Vereinbarungen getroffen werden. Die Tiere bleiben im Versteigerungsstall bis das Ergebnis der Nachuntersuchung bekannt ist. Ergibt die Untersuchung ein positives oder zweifelhaftes Ergebnis, so erfolgt Wandlung des Kaufes.
Es werden ausschließlich Zuchtrinder zur Versteigerung zugelassen die als BVD-unverdächtig eingestuft werden können.

III. Gewährleistung für Freisein von Zungenschlagen (nur für Inland)

Der Verkäufer haftet weiters im **Inland** dafür, daß das von ihm verkaufte Tier frei von Zungenschlagen ist, keinen Koppring trägt bzw. früher getragen hat und auch kein anderer Eingriff dagegen vorgenommen wurde. Die Gewährfrist beträgt 21 Tage. Der Gewährsmangel ist durch zwei einwandfreie fremde Zeugen schriftlich nachzuweisen. Als Zungenschläger können nur solche Tiere bezeichnet werden, die **regelmäßig** (täglich) diese Untugend zeigen. Dasselbe gilt für Luftschnappen (Koppen). Wenn bei Reklamation die Nachprüfung ergibt, daß ein Rind bei einer Beobachtung von mindestens 4 Stunden nach dem Tränken nicht zungenschlägt oder koppt, reicht der Tatbestand nicht aus, um Gewährleistungsansprüche zu stellen. Mit diesem Fehler tatsächlich behaftete Tiere sind nach Wahl des Käufers gegen Ersatz des vollen Kaufpreises, der Transport- und Futterkosten (€ 1,50 je Tag ab Ankaufstag) zurückzunehmen oder es ist ein Preisnachlaß von 20 % des Kaufpreises zu gewähren, wobei der Schlachtpreis nicht unterschritten werden darf.

IV. Gewährleistungsbestimmungen bei Zuchtstieren

- Für Zuchtstiere hat der Verkäufer Gewähr dafür zu leisten, daß der Zuchtstier als voll **zuchttauglich** zur Zucht verwendet werden kann, daher voll deck- und befruchtungsfähig sowie frei von Deckinfektionen ist.
- Die Meldung eines behaupteten Gewährsmangels hat der Käufer an den Verkäufer innerhalb folgender Fristen zu erstatten:
Deckunfähigkeit innerhalb von 8 Wochen, Befruchtungsunfähigkeit innerhalb von 4 Monaten. Wird nachgewiesen, daß der Stier unrichtig gefüttert, in der Pflege grob vernachlässigt oder unsachgemäß behandelt wird, wodurch die Zuchttauglichkeit beeinträchtigt wurde, besteht kein Anspruch auf Gewährleistung. Zwecks Führung bei der Verladung (für Stiere auf mobilen Stierstationen) muß der Käufer – wenn sich der Stier am Versteigerungsort nicht einwandfrei verladen läßt – noch am Versteigerungsort reklamieren. Diesbezüglich wird dem Verkäufer jedenfalls empfohlen, bei der Verladung anwesend zu sein.
- Der Nachweis des Gewährsmangels hat zu erfolgen: Bei Deckunfähigkeit durch ein amtstierärztliches Zeugnis oder drei einwandfreie fremde Zeugen; bei Befruchtungsunfähigkeit durch ein fachtierärztliches Zeugnis über eine Samenuntersuchung des Stieres aus 2 aufeinanderfolgenden Ejakulaten und den Gesundheitszustand der gedeckten Tiere wie deren Nichtträchtigkeit. Das ordnungsgemäß geführte Sprungverzeichnis ist vorzulegen.
- Jungstiere benötigen nach der Aufstellung teilweise eine gewisse Anlernzeit. Es ist zumutbar, daß nach einer Frist von einem Monat der Stier innerhalb von 10 Minuten ein brünstiges weibliches Rind decken muß. Falls dies nicht der Fall ist, hat der Käufer ein Reklamationsrecht. Der Verkäufer muß in diesem Fall zum Stierhalter kommen und sich an Ort und Stelle über das Sprungverhalten des verkauften Stieres ein Bild machen. Falls der Stier mangelhaft springt, sollen noch am Kaufbetrieb mehrere Sprungversuche in aufeinanderfolgenden Tagen durchgeführt werden. Tritt keine Änderung ein, muß der Verkäufer den Stier zurücknehmen. Er kann innerhalb von 4 Wochen am Heimbetrieb den Stier testen und falls er nachweisen kann, daß das Sprungverhalten bei mindestens drei Sprüngen normal ist (Sprung innerhalb von 10 Minuten, genügend weites Ausschachten), muß der Käufer den Stier wieder zurücknehmen. In dieser Zeit darf keine medikamentöse oder mechanische Beeinflussung der Decklust stattfinden. Entscheidend ist jedoch bei der Regelung einer eingebrachten Reklamation nicht das Verhalten am Heimbetrieb, sondern beim Stierhalter. Der Jungstier muß also nach der Rückkehr zum Betrieb des Stierhalters bei diesem einwandfrei innerhalb von 10 Minuten nach der Vorstellung eines brünstigen Rindes springen. Die Gewähr für einwandfreies Befruchten ist im Zweifelsfall durch eine Samenuntersuchung durch einen Stationstierarzt nachzuweisen. Sie gilt als erfüllt, wenn bei Einzeltierhaltung von mindestens 5 einmal gedeckten, gut rindernden weiblichen Tieren, wenigstens 4 (bei Genossen-

schaftsstieren von mindestens 12 wenigstens 8) befruchtet werden. Bei einer Rücknahme hat der Verkäufer die Transportkosten ab bzw. bis zum Betrieb des Stierhalters zu tragen. Die angefallenen Futter- und Tierarztkosten am Betrieb des Verkäufers müssen von diesem selbst getragen werden. Ist der Stier nicht zuchttauglich, hat der Käufer Anspruch auf Ersatz der Transportkosten (Eisenbahn oder amtliches Kilometergeld) und des Futtergeldes.

- Für durch eine Besamungsstation angekaufte Stiere der Zuchtbuchabteilung A haftet der Verkäufer auch für die Eignung zur künstlichen Besamung (Annehmen der künstlichen Scheide, brauchbare Samenqualität und Tiefgefrieren des Spermas). Eine Beanstandung muss spätestens innerhalb von 6 Monaten nach erfolgtem Ankauf durchgeführt werden. **Diese unter Abschnitt IV. angeführten Gewährleistungen gelten dann nicht, wenn der Stier außerhalb des Ringes zum Schlachtpreis verkauft wird und ohne Wissen des Verkäufers zur Zucht verwendet werden soll.**

V. Gewährleistungsbestimmungen bei weiblichen Zuchttieren

- Der Verkäufer garantiert für die bestehende Trächtigkeit gemäß dem im Katalog angeführten Belegdatum ab einer Trächtigkeit von mindestens 3 Monaten. Die offiziell anerkannte Trächtigkeitsdauer richtet sich nach den ZAR-Bestimmungen.
Bei Verkauf von weiblichen Tieren in das Ausland hat der Käufer bei sonstigem Verlust der Gewährleistung das Recht, eine Nachunter-suchung auf Trächtigkeit am Marktplatz durch den Amtstierarzt vornehmen zu lassen.
 - Ist ein Tier, für das eine Garantie auf Trächtigkeit geleistet wurde, überhaupt nicht trächtig und erbringt der Käufer den Nachweis, daß das Tier zum Zeitpunkt der Übergabe nicht trächtig war, so muß es der Verkäufer gegen Erstattung des Kaufpreises, der Transportkosten und der Futterkosten (€ 1,50 je Tag) zurücknehmen.
 - Kalbt das Tier später als 303 Tage nach dem im Katalog ausgewiesenen Deckdatum ab, so hat der Verkäufer € 3,00,- Futtergeld für jeden Tag vom 303. bis zum tatsächlichen Abkalbungstag zu entrichten. Die Ansprüche müssen innerhalb 8 Tagen nach erfolgter Abkalbung gestellt werden, jedoch spätestens am 320. Tag nach dem angegebenen Decktage. Die Abkalbung ist binnen drei Tagen durch eine tierärztliche Bescheinigung oder schriftliche Erklärung von zwei fremden Zeugen nachzuweisen.
 - Sollte sich nachträglich herausstellen, daß ein Tier von einem anderen Stier trägt als im Katalog angegeben wurde, so hat der Verkäufer 10 % des Kaufpreises zurückzuerstatten. Dasselbe gilt, wenn für das Kalb nach den Bestimmungen des Verbandes ein Abstammungsnachweis nicht ausgestellt werden kann. Bei nicht einwandfrei zu klärender Vaterschaft kann mit Hilfe der Blutgruppenuntersuchung oder DNA Analyse der Fall überprüft werden. Der Verkäufer trägt dann die Kosten für die Blutgruppenuntersuchung oder DNA Analyse, wenn seine Angaben widerlegt werden.
 - Wenn das Tier nach einer im Katalog nicht angegebenen früheren Belegung, abkalbt, kann der Käufer die Rücknahme des Tieres verlangen. Durch ein amtstierärztliches Zeugnis ist zu bescheinigen, daß es sich dabei um keine Frühgeburt handelt.
 - Sollte sich bei einem tr. Zuchtrind nach dem Kauf herausstellen, daß es sich beim Embryo um eine „Steinfrucht“ handelt, so kann der Kauf rückgängig gemacht werden, oder es ist vom Verkäufer die Differenz zum Schlachterlös zurück zu erstatten.
- Der Verkäufer garantiert für eine **normale Euteranlage**. Weist der Käufer einer als tragend gekauften Kuh oder Kalbin nach, daß das Tier bei der Übernahme mit einem der nachstehend aufgezählten Eutermängel behaftet war, so kann er Ansprüche auf Rücknahme des Tieres stellen, wenn der Mangel innerhalb von 8 Tagen nach der Kalbung unter Vorlage eines amtstierärztlichen Zeugnisses angezeigt wird:
 - Veredetes Eutervierteil
 - Euterfistel
 - Zitzenverschlus
 - Schwacher Schließmuskel (Milchausrinnen)
 - mit einer Zitze verwachsene Beizitze
 Der Käufer kann Milchausrinnen zwar sofort nach dem Auftreten reklamieren, die Rechtsmäßigkeit der Reklamation wird jedoch erst in der 5. Woche nach der Abkalbung von einem Mitarbeiter des Verbandes festgestellt. Dabei sind vom Käufer die Melkzeiten genauestens einzuhalten. Auch bei Vorliegen eines amtstierärztlichen Gutachtens hat ein Mitarbeiter des Verbandes die Reklamation an Ort und Stelle vor Melkzeitbeginn zu überprüfen. Akute Erkrankungen des Euters nach der Abkalbung (Euterentzündung) sind kein Grund für eine Reklamation. Diese ist nur möglich, wenn nachgewiesen wird, daß der Mangel bereits vor Ankauf bestand.
- Für Kühe in Milch kann aufgrund gegebener Diagnostikmöglichkeiten keine 100% Garantie hinsichtlich der Freiheit von euterpathogenen Keimen gegeben werden. Kühe mit einem positiven Schalmtestergebnis (++) oder (+++) haben jedoch ein 6- bis 8-fach höheres Risiko, dass das Euter Krankheitserreger aufweist.
- Kühe in Milch müssen bei der Übernahme vom Käufer schon im Versteigerungstall auf obige Mängel überprüft und gegebenenfalls sofort beanstandet werden. Frischmelkende Kühe, die sich dabei nicht normal melken lassen, müssen nicht übernommen werden.
- Kühe und Kalbinnen, die sich selbst oder andere ansaugen, werden so behandelt wie Zungenschläger. Gewährleistungsfrist: 21 Tage nach dem Abkalben bzw. bei neumelkenden Tieren bis 21 Tage nach dem Ankaufstag.
- Der Verkäufer hat für folgende **Einsatzleistungen zu garantieren: BRAUNVIEH, FLECKVIEH und HOLSTEIN:**
Der Verkäufer haftet für die von ihm angegebene Einsatzleistung. Für Einsatzleistungsgarantien ab 22 kg gelten Sonderregelungen, die jeweils bei der Winkerausgabe aufliegen.

Generell gilt bei Fleckvieh und Braunvieh, dass die der jeweiligen Preisklasseneinstufung entsprechende Einsatzleistungsgarantie

erst ab einem Zuschlagpreis von € 1.100 vom Verkäufer zu garantieren ist.

Eine Beanstandung kann erfolgen, wenn in der dritten Woche nach dem Kalb diese Leistung nicht erreicht wurde (was durch amtliche Leistungskontrolle nachzuweisen ist) und wenn das Rind nicht wegen Eutermangel, schlechter Fresslust oder Krankheit beanstandet wurde. Der Gesundheitszustand des Tieres muss während dieser Zeit völlig einwandfrei sein, - bei guter Fütterung und Haltung. Die Reklamationsfrist beträgt 21 Tage nach der Kalbung bzw. nach dem Ankaufstag. Dem Verkäufer steht das Recht zu, das Tier zurückzunehmen und binnen 21 Tagen die garantierte Leistung durch amtliche Kontrolle im eigenen Stall nachzuweisen (andernfalls ist ein Preisnachlass zu vereinbaren). Erbringt der Verkäufer den Nachweis der garantierten Leistung plus 2 kg, so hat der Käufer das Tier gegen Ersatz sämtlicher Kosten zu übernehmen. Diese Garantie gilt nur für das Bundesgebiet Österreich und nur für anerkannte tbc-, bang- und leukosefreie Betriebe.

Für Kühe in Milch, die auf Zuchtrinder-versteigerungen angeboten werden, hat der Verkäufer zu garantieren, dass die im Katalog angegebene bzw. bei der Versteigerung verlaubliche Tagesmilchmenge am Betrieb des Käufers zumindest in der Höhe von 85 % erbracht wird. Gewährleistungsfrist: 21 Tage. Falls diese Leistung am Käuferbetrieb nicht erbracht wird, so kann der Verkäufer das Tier zurücknehmen und innerhalb von 21 Tagen die Leistung auf seinem Betrieb mittels amtlicher Garantiekontrolle (Abend- und Morgenkontrolle) nachweisen. In diesem Fall muss das Tier am Betrieb des Verkäufers eine Leistung von 90% der garantierten Leistung nachweisen können, damit der Leistungsnachweis als erbracht gilt und der Kauf rechtsgültig ist.

Für einen normalen Geburtsverlauf garantiert der Verkäufer nicht. Diesbezüglich besteht die Möglichkeit einer Abkalbeversicherung.

7. Weidetauglichkeit: Die weiblichen Zuchttiere werden als nicht geweidet zum Verkauf angeboten. Zur Versteigerung zugelassene geweidete Tiere werden im Katalog in den Anmerkungen ausgewiesen.
8. Muss ein Tier nach der Abkalbung im Käuferstall zurückgenommen werden, wird ein verendetes Kalb mit 20 % des Versteigerungswertes des Muttertieres bewertet.
9. Bei Kühen in Milch ohne Melkbarkeitsprüfung garantiert der Verkäufer eine Melkbarkeit von 1,80 kg/min., sofern in der Verlaublichkeitsliste keine gesonderte Angabe gemacht wird. Eine Reklamation muss innerhalb von 7 Tagen erfolgen!

VI. Gewährleistungsbestimmungen für Kälber

Der Verkäufer haftet im Besonderen für folgende Mängel: Zungenschlagen, Rachitis, Nabelbruch und Zwitter. Die Mängel sind durch ein amtstierärztliches Zeugnis nachzuweisen. Zuchtkälber müssen generell enthornt sein.

Die Regelung erfolgt auf Schlachtpreisbasis. Der Verkäufer garantiert ferner dafür, dass das Kalb von der Milch entwöhnt ist. Ist das Kalb noch nicht entwöhnt, ist dies vom Verkäufer anzugeben und im Katalog anzuführen.

VII. Gewährleistungsausschluss

Übersteigt der zu erwartende Schlachterlös des Kauftieres (zuzüglich eines vorhandenen Kalbwertes bei Kauf von trächtigen Tieren) den ursprünglichen Kaufpreis, wird das Recht auf Gewährleistung ausgeschlossen.

VIII. Gewährleistungsfristen

Diese gelten nur für Verkäufe innerhalb der Grenzen Österreichs. Bei Verkäufen außerhalb Österreichs sind Beanstandungen nur am Versteigerungstag und -ort mit Bestätigung des zuständigen Amtstierarztes möglich

Der Verkäufer haftet für:

Deckinfektionnur am Versteigerungstag
Wesentliche Schäden und Mängel,
verborgen oder festgestellt.....14Tage
Reaktionstuberkulose, Bazillus Bang, Leukose, IBR-IPV: Beanstandungen sind nur möglich bei sofortiger Nachuntersuchung im Marktstall durch den Amtstierarzt.

Erhebliche Euterfehler

bei trag. Tieren und bis 8 Tage nach der Abk...8Tage

bei Kühen in Milch.....bei Übernahme
Schwacher Schließmuskel (Milchausrinnen)...14Tage
Einsatzleistung (nach Abkalbung).....21Tage

Scheidenvorfall

a) bei neumelkenden Kühen.....14Tage
b) bei tragenden Tieren endet die Gewährleistungsfrist mit der ersten Abkalbung am Betrieb des Käufers.

Zungenschlagen.....21Tage
Knochenweiche.....14Tage
Deckfähigkeit.....8 Wochen
Fruchtbarkeit bei Stieren.....4 Monate
Trächtigkeit.....laut ZAR - Bestimmungen
Beanstandungen bis spätestens.....8Tage
nach der Abkalbung (spätestens am 320. Tage nach angegebenem letzten Belegdatum)

Schiedsgericht

1. Meinungsverschiedenheiten und Streitigkeiten, die anlässlich eines Ankaufes bei einer Absatzveranstaltung bzw. bei genehmigten Stallkäufen entstehen, sind **grundsätzlich zwischen den Parteien direkt** auszugleichen.

2. Ist ein direkter Ausgleich nicht möglich, kann von der Verbandsleitung (nachdem sie beide Parteien gehört hat) ein **Ausgleichsvorschlag** eingeholt werden.
3. Wird dieser Ausgleichsvorschlag nicht angenommen, werden alle **Streitigkeiten**, soweit sie sich nicht ausdrücklich auf die Zahlung des Kaufpreises oder Unkosten zufolge Bestehens oder Nichtbestehens einer Gewährleistungspflicht gemäß den Verkaufsbestimmungen beziehen, **unter Ausschluss der ordentlichen Gerichte durch ein Schiedsgericht endgültig entschieden**, das der für den Verkauf zuständige Zuchtverband bestellt.
4. Das vom Verband gewählte Schiedsgericht besteht aus 3 Mitgliedern. Es entscheidet mit Stimmenmehrheit. Der Schiedsspruch ist für Verkäufer und Käufer bindend. Die unterliegende Partei trägt die Kosten des Schiedsgerichtes. Bei einem Vergleich tragen beide Parteien die Kosten je zur Hälfte.
5. Erscheint eine ordnungsgemäß geladene Partei nicht zu Verhandlung, kann das Schiedsgericht trotzdem eine rechtskräftige Entscheidung fällen. In das Schiedsgericht kann jede Partei einen Vertreter mit beratender Stimme, der aktiver Herdebuchzüchter ist, entsenden.
6. Die Einberufung des Schiedsgerichtes hat acht Tage vor dem Verhandlungstermin zu erfolgen.

Zeichenerklärung

-A- = Herdebucheinstufung

*31.10.98 = Geburtsdatum des Tieres

25 % RF = Fremdrassenanteil

Z = Zwilling

Bio = Zuchttiere aus Biobetrieb

Silofrei

Geweidet

Gealpt (letzte Weideperiode)

Laufst. = Laufstallhaltung

(Es gelten die letzten 4 Monate der Haltung)

Eigenleistung / Mutter- u. Großmütterleistungen

z.B: 6/6 6342-4,83-3,46-526 bedeutet, daß die Kuh bei 6 Abkalbungen und 6 Vollabschlüssen (oder

Standardlaktationen) im Durchschnitt 6342 kg Milch mit 4,83 % Fettgehalt und 3,46 % Eiweiß mit 526 Fett- und Eiweiß kg erzielt hat.

3. : Höchstleistung in der 3. Lakt.

T: Teilabschluss

z. B: 186T.: Teilabschluss mit 186 Tagen

VM: Durchschnittsleistung der Vatermutter

MM: Durchschnittsleistung der Muttermutter

M: Durchschnittliches Minutengemerk

z.B.: 2. -2.2--46

2. Laktation D.Min.Gem./kg EI

46=46 % der Milchmenge wurde aus den

Vordervierteln gemolken.

Exterieur: z.B. E: 2. 7-7-6-7 WH: 137 bedeutet

Bewertung in der 2. Laktation

Rahmen: 7 Bemusk.: 7 Form: 6 Euter: 7

Skala: 1-9; 1 = sehr schlecht, 9 = sehr gut

Wh: Widerristhöhe in cm

Z: Züchter des Tieres

B: Besitzer des Tieres

Z-StD.: Stalldurchschnitt des Zuchtbetriebes

Bs-StD.: Stalldurchschnitt des Besitzers

Zuchtwerte z.B. 117 118 -93 +0,61 +,015 (57)

GZW MW Mkg F% E% (Sicherheit).

(A) Leistung von gealpten Kühen

(*M) SMA -Träger

Name (*M) SMA -Anlagenträger

Name (A) -Anlagenträger Spinnengliedrigkeit

DW... Tier ist Anlagenträger für Zwergwuchs

TP... Tier ist Anlagenträger für Trombopathie

FH2... Tier ist Anlagenträger für Minderwuchs

ZDL... Tier ist Anlagenträger für „Zinkmangel“

V: Tier ist über Österr. Hagelversicherung Tierversichert

KPP Klauenpflegeprotokoll

AMS = Automatisches Melksystem

GTP = Gentechnikfreie Produktion

TMR = Totalmischration

Preisklasseneinstufung auf Versteigerungen

Fleckvieh

Preisklasseneinstufung – weibliche Zuchtrinder

a) Kühe, Jungkalbinnen, Zuchtkälber (Fleckvieh und Braunvieh)

Kühe, Jungkalbinnen und Kälber werden nach dem Alter gereiht. Bei Kühen in Milch wird die vom Verkäufer garantierte aktuelle Milchleistung in der Verlautbarungsliste angegeben. Die Verlautbarungsliste ist integrierender Bestandteil des Verkaufskataloges und ist vor Versteigerungsbeginn im Marktbüro zu beziehen.

b) Trächtige Kalbinnen (Fleckvieh und Braunvieh)

Der Verkäufer garantiert für die von ihm angegebene Einsatzleistung am Betrieb des Käufers.

Folgende Einsatzleistungsgarantien sind vorgesehen:

- 26 kg (Braunvieh)
- 24 kg
- 22 kg
- 20 kg
- 18 kg

Ohne Einsatzleistungsgarantie (Preisklasse III)

Sollte die garantierte Einsatzleistung am Betrieb des Käufers nicht erbracht werden (amtliche Milchleistungskontrolle innerhalb von drei Wochen nach der Abkalbung), so kann am Heimbetrieb des Verkäufers der Nachweis der Milchleistung erbracht werden, wobei dafür ein Sicherheitszuschlag von 2 kg erforderlich ist (Beispiel: Garantierte Einsatzleistung 20 kg. Am Betrieb des Verkäufers muss eine Leistung von 22 kg nachgewiesen werden, um die Leistungsgarantie zu erfüllen).

Die garantierte Einsatzleistung von

- 26 kg wird ab einem Zuschlagspreis von EUR 1.600,-
- 24 kg wird ab einem Zuschlagspreis von EUR 1.400,-
- 22 kg wird ab einem Zuschlagspreis von EUR 1.200,- gewährleistet.

Bei Zuschlagspreisen unter diesem Niveau wird eine um 2 kg geringere Einsatzleistung garantiert.

Generell gilt die jeweilige Einsatzleistungsgarantie erst ab einem Zuschlagspreis von EUR 1.100,-

Stiere – Zuchtbucheinstufung

Voraussetzung für die Einstufung eines Stieres in die Hauptabteilung des Zuchtbuches ist, dass väterlicher- und mütterlicherseits 2 Generationen Abstammung mit Einstufung in die Hauptabteilung des Herdebuches der Rasse gegeben sind.

Rind Steiermark



TRABOCH

Tel: 03833-20070-10

info@rind-stmk.at

GREINBACH

Tel: 03332-61994-10

info@rind-stmk.at

www.rind-stmk.at

Aufstellung der aufgetriebenen Tiere

Zuchtkälber weiblich	Kat. 1 - 36	=	36
Jungkalbinnen	Kat. 37 - 142	=	106
FV Jungkühe	Kat. 143 - 231	=	89
FV Kühe in Milch	Kat. 232 - 235	=	4
PI Kühe	Kat. 236	=	1
NM Kühe	Kat. 237 - 239	=	3
HF Kühe	Kat. 240 - 244	=	5
HF Trächtige Kalbinnen	Kat. 245 - 247	=	3
BS Kühe	Kat. 248 - 250	=	3
BS Trächtige Kalbinnen 24 kg	Kat. 251 - 252	=	2
BS Trächtige Kalbinnen 22 kg	Kat. 253 - 259	=	7
FV Trächtige Kalbinnen 24 kg	Kat. 260 - 285	=	26
FV Trächtige Kalbinnen 22 kg	Kat. 286 - 323	=	38
FV Trächtige Kalbinnen 20 kg	Kat. 324 - 325	=	2
Gesamt			325

Zuchtkälber weiblich

Kat.Nr.: 1 bis 36

Die detaillierten Zuchtwerte der genotypisierten weiblichen Tiere liegen im Marktbüro auf

1 AT 60 2796 989 ZORRI	-A- *21.01.24 V,	
	V:AT 43 2113 374 GS MR MAX Pp* FLg123 121 +1133-0,20-0,10(87)	VV:AT 42 2587 868 MERCEDES Pp* VM: 3/2 12357-4,23-3,33-935
	M:AT 88 7795 768 ZOFIA FLg114 112 +409-0,06+0,06(90) 4/3 10137-4,82-3,59-852	MV:AT 33 3486 138 GS HUT AB FLg109 113 +226+0,16+0,08(99)
	-A- 3. 11419-4,99-3,67-990 1.80-84-80-86 K145 M:1-3,46	MM: +6/5 10427-3,92-3,44-768 -A- 5. 11286-4,33-3,29-860
		MMV:AT 70 4199 307 ROMARIO

2 AT 60 2795 889 MINNIE	-A- *08.01.24 V,	
	V:DE 08 17174893 ERASMUS FLg114 95 +135-0,21-0,10(95)	VV:AT 32 3508 538 GS EHRSAM VM: 3/2 11392-4,75-3,56-946
	M:AT 27 8633 969 MAUS FLg115 119 +754-0,10+0,02(87) 3/2 10230-4,67-3,63-849	MV:DE 08 16589529 HILFINGER FLg122 120 +757-0,10+0,07(99)
	-A- 1. 10495-4,71-3,56-869 1.79-78-87-83 K145 M:1-3,26	MM: +4/3 10592-4,56-3,71-876 -C- 3. 11436-4,48-3,75-942
		MMV:AT 58 9596 318 GS RADSTAD

3 AT 60 1473 689 BIENE	-A- *02.01.24 Z	
	V:AT 19 6383 369 GS HOERI FLg133 127 +481+0,37+0,13(86)	VV:DE 09 51718913 HOKUSPOKUS VM: 5/4 11605-4,27-3,58-911
	M:AT 33 6749 538 BARONESS FLg103 111 +1114-0,38-0,24(91) 6/5 11088-3,41-3,05-717	MV:AT 96 1447 328 GS WATTKING FLg106 108 +724-0,30-0,10(99)
	-A- 4. 11812-3,47-2,88-751 1.79-81-82-89 K144 M:1-2,78	MM: +5/4 12614-3,34-3,14-818 -A- 2. 13427-3,30-3,04-852
		MMV:AT 90 7021 117 GS INROS

4 AT 60 1474 789 BAMBUS	-A- *02.01.24 Z Laufst.,	
	V:AT 19 6383 369 GS HOERI FLg133 127 +481+0,37+0,13(86)	VV:DE 09 51718913 HOKUSPOKUS VM: 5/4 11605-4,27-3,58-911
	M:AT 33 6749 538 BARONESS FLg103 111 +1114-0,38-0,24(91) 6/5 11088-3,41-3,05-717	MV:AT 96 1447 328 GS WATTKING FLg106 108 +724-0,30-0,10(99)
	-A- 4. 11812-3,47-2,88-751 1.79-81-82-89 K144 M:1-2,78	MM: +5/4 12614-3,34-3,14-818 -A- 2. 13427-3,30-3,04-852
		MMV:AT 90 7021 117 GS INROS

Zuchtkälber weiblich

5	AT 36 6265 589 SINDARELLA	-A- *01.01.24 V, GTP,
	V:AT 40 5032 168 GS VERISMOPP* FLg131 109 +555-0,12-0,09(99)	VV:DE 09 50083187 VESPASIANP*S VM: +3/3 11528-4,07-3,50-874
	M:AT 67 2284 369 SUMSI FL 109 112 +519+0,04-0,10(63) 2/1 7569-4,63-3,26-598 -A- 1. 7569-4,63-3,26-598 M:1-3,52	MV:DE 09 47331693 VESTEL FLg118 113 +926-0,27-0,13(99) MM: +1/1 6508-4,86-3,16-522 -A- 1. 6508-4,86-3,16-522 MMV:DE 09 37239252 MALHAXL

6	AT 42 8681 289 WILMA	-A- *26.12.23 Z V,
	V:DE 09 53973292 VICI Pp* FLg128 112 +505+0,04-0,06(99)	VV:DE 09 46894585 VOTARY P*S VM: 3/3 10775-4,30-3,87-880
	M:AT 78 8973 469 WALLERA FL 112 110 +304+0,12-0,04(64) 2/1 9492-4,25-3,11-699 -A- 1. 9492-4,25-3,11-699 M:1-2,21	MV:DE 09 52396899 MAJESTAEP* FLg116 109 +289+0,11-0,03(99) MM: +5/5 10513-4,39-3,57-836 -C- 4. 13509-3,97-3,59-1021 MMV:DE 09 40100513 WALDBRAND

7	AT 42 8682 389 WUZI	-A- *26.12.23 Z V,
	V:DE 09 53973292 VICI Pp* FLg128 112 +505+0,04-0,06(99)	VV:DE 09 46894585 VOTARY P*S VM: 3/3 10775-4,30-3,87-880
	M:AT 78 8973 469 WALLERA FL 112 110 +304+0,12-0,04(64) 2/1 9492-4,25-3,11-699 -A- 1. 9492-4,25-3,11-699 M:1-2,21	MV:DE 09 52396899 MAJESTAEP* FLg116 109 +289+0,11-0,03(99) MM: +5/5 10513-4,39-3,57-836 -C- 4. 13509-3,97-3,59-1021 MMV:DE 09 40100513 WALDBRAND

8	AT 36 8334 389 STINGL	-A- *21.12.23 Laufst.,GTP,
	V:AT 10 4570 274 GS DELUXE FLg135 127 +774+0,16+0,04(87)	VV:AT 95 3502 538 GS DEFAC* VM: 4/3 9965-4,94-3,86-877
	M:AT 67 6829 169 SCHWEIZA FL 99 93 -303+0,11-0,05(64) 2/1 6704-4,59-3,40-536 -A- 1. 6704-4,59-3,40-536 M:1-1,71	MV:DE 09 52479497 HYBRID FLg114 112 +522-0,01-0,04(99) MM: +12/12 7255-4,19-3,39-550 -A- 3. 8091-4,44-3,43-636 MMV:AT 48 5772 534 GS LINK

9	AT 93 0873 889 LALU	-A- *19.12.23 Laufst.,GTP,
	V:DE 09 55667574 SENATOR FLg136 124 +809-0,01+0,06(88)	VV:DE 06 66439378 SISYPHUS VM: 5/5 10691-4,02-3,81-838
	M:AT 40 3561 288 LALUNA EL.24,6-4,62-3,46 -A- 57T. 1402-4,62-3,46-113	MV:DE 09 54569640 HABSBURGER FLg115 100 +169-0,04-0,09(96) MM: 4/3 7720-5,02-3,54-661 -A- 1. 7968-4,99-3,52-679 MMV:DE 09 49532712 WALK

Zuchtkälber weiblich

10 AT 60 2792 589 SUNFLOWER	-A- *18.12.23 V,	
	V:AT 28 8515 188 GS MORETTIPp* FLg133 119 +900-0,19-0,02(84)	VV:AT 78 1642 769 GS MY BESPP* VM: 2/2 8365-5,10-3,74-740
	M:AT 05 5129 888 SUNRISE FLg118 120 +931-0,09-0,06(84) EL.31,8-4,51-3,19	MV:DE 09 54350147 HOCHADEL FLg135 117 +526+0,14-0,01(92)
	-A- 37T. 1177-4,51-3,19-91 M:1-2,46	MM: +4/4 11167-4,39-3,50-882 -A- 4. 13041-4,67-3,45-1059 MMV:AT 65 0446 817 MANDRIN

11 AT 93 0871 689 LANZE	-A- *16.12.23 Laufst.,GTP,	
	V:DE 09 56086633 MYWAY FLg133 125 +744+0,10+0,05(86)	VV:AT 44 7105 768 GS MYDARLING VM: 4/2 9722-4,58-3,73-808
	M:AT 40 3562 388 LUZINA FLg125 105 +505-0,21-0,09(85) EL.26,0-3,85-3,19	MV:DE 08 17174889 ERZHERZOG FLg112 97 +370-0,27-0,18(94)
	-A- 34T. 884-3,85-3,19-62 M:1-2,29	MM: 7/6 12818-3,62-3,70-939 -A- 5. 15392-3,45-3,72-1104 MMV:AT 17 2718 519 GS WOHLTAT

12 AT 93 9461 888 ROMINA	-A- *11.12.23 Laufst.,GTP,TMR,	
	V:AT 63 5520 774 GS WIN AGAIN FLg139 131 +1426-0,23-0,03(83)	VV:AT 27 8285 869 WONDERBOY VM: 3/2 9527-3,84-3,45-695
	M:AT 23 0678 918 RAMONA FL 91 93 -866+0,51+0,18(74) 11/10 7113-5,08-3,69-624	MV:DE 09 35904510 IMPOSIUM FLg98 104 -476+0,44+0,22(99)
	-A- 3. 8210-4,87-3,65-700 1.86-83-86-81 K148 M:1-2,31	MM: +6/5 6887-4,90-3,60-586 -A- 2. 7652-4,87-3,66-653 MMV:DE 06 60970481 GS EGO ARC

13 AT 94 3785 888	-A- *11.12.23 GTP,silofrei,	
	V:AT 98 9327 769 WINTERTRAUM FLg137 117 +869-0,21-0,03(87)	VV:AT 93 4843 838 GS WOIWODE VM:AT 65 3590 368 ZALLI
	M:AT 10 0574 968 SCHERY FL 107 104 -95+0,23+0,03(67) 4/2 7109-4,53-3,43-566	MV:AT 51 4740 229 GS DER BEST FLg119 120 +673+0,08+0,01(99)
	-A- 2. 8244-4,44-3,30-638 1.84-79-83-81 K149 M:1-2,42	MM: +5/5 7215-4,82-3,67-613 -A- 4. 7873-4,89-3,59-667 MMV:AT 77 3264 118 GS VENEDIG

14 AT 60 3682 489 GABI	-A- *10.12.23	
	V:AT 45 2848 574 GS DUPLO FLg138 115 +485+0,03+0,03(87)	VV:AT 95 3502 538 GS DEFACIO VM: 5/4 9306-4,27-3,32-706
	M:AT 97 3035 969 GEORGIA FL 107 107 +178+0,05+0,02(66) 3/2 7507-4,23-3,70-595	MV:DE 09 51697464 HERMELIN FLg117 120 +710+0,06-0,01(99)
	-A- 2. 7405-4,36-3,73-600 1.84-79-79-82 K147 M:1-3,29	MM: 4/3 9845-3,48-3,62-699 -A- 2. 10255-3,52-3,66-737 MMV:DE 09 47395894 WILDGAST

Zuchtkälber weiblich

15 AT 60 3683 589 NIKI	-A- *10.12.23	
	V:DE 09 56086633 MYWAY FLg133 125 +744+0,10+0,05(86)	VV:AT 44 7105 768 GS MYDARLING VM: 4/2 9722-4,58-3,73-808
	M:AT 33 8703 438 NINA FL 96 95 -208+0,11-0,06(69) 5/4 9080-4,06-3,32-671	MV:DE 09 50496969 JOKER FLg120 113 +509+0,03-0,03(99) MM: +11/11 8542-3,91-3,38-623
	-A- 4. 10444-4,07-3,22-761 1.78-78-81-84 K145 M:1-1,68	-A- 7. 9834-4,04-3,48-740 MMV:AT 61 7784 445 HORITO

16 AT 36 7893 889 STAUDI	-A- *08.12.23 GTP,silofrei,	
FLg116 115 +839-0,16-0,09(83) EX 105/ 99/108/116/(104)	V:AT 43 2113 374 GS MR MAX Pp* FLg123 121 +1133-0,20-0,10(87)	VV:AT 42 2587 868 MERCEDES Pp* VM: 3/2 12357-4,23-3,33-935
	M:AT 67 5734 469 STULZA FL 124 121 +929-0,15-0,02(69) 2/1 9068-3,90-3,52-672	MV:AT 36 4261 168 WEISSENSEE FLg130 120 +974-0,19-0,01(99) MM: 6/5 10159-4,22-3,65-800
	-A- 1. 9068-3,90-3,52-672 1.84-78-83-83 K149 M:1-3,06	-A- 4. 11202-3,87-3,63-840 MMV:DE 09 44127123 REUMUT

17 AT 93 9457 388 NANI	-A- *08.12.23 Bio,Laufst.,GTP,TMR,	
	V:AT 98 9327 769 WINTERTRAUM FLg137 117 +869-0,21-0,03(87)	VV:AT 93 4843 838 GS WOIWODE VM:AT 65 3590 368 ZALLI
	M:AT 79 2231 974 NADJA EL.25,6-4,59-3,14	MV:DE 09 46581932 REMMEL FLg115 115 +777-0,16-0,02(99) MM: 6/5 8067-4,33-3,50-631
	-A- 41T. 1050-4,59-3,14-81 1.82-78-81-80 K147	-A- 4. 9726-4,19-3,42-740 MMV:AT 17 2718 519 GS WOHLTAT

18 AT 93 0869 389 LAWANA	-A- *04.12.23 Laufst.,GTP,	
	V:DE 09 56829062 SIDNEY FLg137 123 +785+0,11-0,05(88)	VV:DE 09 55073917 SIDO VM: 4/4 12513-4,10-3,95-1007
	M:AT 78 7901 174 LUCY Z FLg105 114 +510+0,06-0,03(85) EL.30,0-3,64-3,33	MV:AT 11 8615 869 GS HILUX FLg109 117 +195+0,36+0,07(93) MM: +4/3 11218-3,95-3,52-838
	-A- 46T. 1494-3,81-3,16-104 M:1-2,37	-A- 3. 11659-4,12-3,65-907 MMV:DE 09 48636664 HARIBO

19 AT 36 2148 489 WEIXA	-A- *02.12.23 V,	
	V:AT 51 4740 229 GS DER BESTE FLg119 120 +673+0,08+0,01(99)	VV:DE 09 48300739 DAX VM: 8/7 10795-4,44-3,36-842
	M:AT 56 9000 774 WOLCKE FLg111 108 +305-0,04+0,02(86) EL.23,2-3,81-3,42	MV:DE 08 17174893 ERASMUS FLg114 95 +135-0,21-0,10(95) MM: 6/5 10776-4,16-3,55-831
	-A- 47T. 1117-3,66-3,24-77 M:1-2,85	-A- 5. 13232-4,03-3,30-970 MMV:DE 09 48636664 HARIBO

Zuchtkälber weiblich

20 AT 75 9747 389 BIENE	-A- *02.12.23 Z 14,2% RF Laufst.,	
	V:DE 09 56067030 HAN SOLO FLg137 127 +799+0,09+0,08(86)	VV:DE 09 54210676 HASHTAG VM: 1/1 9359-3,88-3,59-699
	M:AT 79 2373 569 BABYJOE FL 109 108 +108+0,10+0,06(67) 2/1 6496-4,36-3,23-493	MV:DE 09 52511381 WOOKIE Pp* FLg111 97 -395+0,20+0,09(99)
	-C- 1. 6496-4,36-3,23-493 1.88-78-83-85 K153 M:2-2,68	MM: +9/8 11377-3,85-3,31-815 -D- 5. 13097-4,06-3,26-959
		MMV:NL 497.740.632 LARON RPP*

21 AT 75 9650 689 BARONIN	-A- *30.11.23 V, Laufst.,GTP,	
FLg121 115 +833-0,16-0,10(84) EX 102/ 99/104/106/(103)	V:AT 98 9327 769 WINTERTRAUM FLg137 117 +869-0,21-0,03(87)	VV:AT 93 4843 838 GS WOIWODE VM:AT 65 3590 368 ZALLI
	M:AT 39 6883 369 BERNI FLg101 101 +113-0,09-0,01(89) 3/2 7702-4,03-3,69-595	MV:DE 09 51697464 HERMELIN FLg117 120 +710+0,06-0,01(99)
	-A- 2. 8379-4,08-3,65-648 1.80-82-78-87 K146 M:1-2,70	MM: +6/6 8602-4,52-3,44-685 -A- 3. 9391-4,33-3,40-726
		MMV:DE 09 42405989 MANTON

22 AT 60 1471 489 SWEEDY	-A- *29.11.23 Laufst.,	
	V:AT 21 8036 674 GS ENJOY FLg125 117 +488+0,07+0,06(87)	VV:DE 09 53147492 EDELSTEIN VM: 5/4 10298-4,14-3,39-775
	M:AT 90 5655 474 SISSI FLg117 126 +999+0,03-0,06(86) EL.29,6-4,15-3,15	MV:AT 87 3887 868 GS HUBERBUA FLg123 116 +869-0,09-0,14(97)
	-A- 72T. 2183-4,01-3,17-157 M:1-2,56	MM: 4/3 8544-4,51-3,68-700 -A- 2. 9941-4,59-3,80-833
		MMV:AT 51 4740 229 GS DER BES

23 AT 93 3394 589 ANJA	-A- *26.11.23 GTP,	
FLg114 113 +376+0,06+0,04(81) EX 105/101/112/120/(101)	V:AT 67 9659 874 GS SPOTIFY FLg126 117 +581+0,05+0,01(86)	VV:AT 80 4610 768 SPARTACUS VM: 3/2 8781-4,48-3,62-712
	M:AT 43 3772 474 ANITA FLg118 114 +538-0,04+0,02(86) 2/1 8871-3,73-3,72-661	MV:AT 36 4261 168 WEISENSEE FLg130 120 +974-0,19-0,01(99)
	-C- 1. 8871-3,73-3,72-661 1.80-81-83-85 K146 M:1-2,26	MM: 4/3 10065-4,07-3,80-793 -D- 3. 12317-4,08-3,75-965
		MMV:FR 109015538 ELASTAR

24 AT 36 6403 289 HLD CAESAREA	-A- *25.11.23 V, GTP,	
BSg113 107 +333-0,01-0,07(77) EX 106/108/108/122/EXT 117 BROWN SWISS	V:CH 120155355656 GUY BSg120 110 +487-0,09-0,03(78)	VV:CH 120143619265NORO SG VM: 2/2 11466-5,61-3,85-1086
	M:AT 10 1966 188 HLD CALYPS BSg112 106 +44+0,09+0,06(84) EL.23,0-4,14-4,14	MV:AT 31 7093 322 GS HUVI BSg119 109 +486-0,05-0,08(99)
	-A- 48T. 1055-4,16-3,99-86 1.83-88-82-82(83) M:1-1,82	MM: +2/1 7990-4,31-3,53-627 -A- 2. 7990-4,31-3,53-627
		MMV:AT 41 0015 229 GS SINATRA

Zuchtkälber weiblich

25 AT 36 2147 389 ZOFE	-A- *23.11.23 V,	
	V:DE 09 56067030 HAN SOLO FLg137 127 +799+0,09+0,08(86)	VV:DE 09 54210676 HASHTAG VM: 1/1 9359-3,88-3,59-699
	M:AT 12 8743 274 ZARA Pp* FLg111 110 +411-0,02-0,02(88) 2/1 8396-4,12-3,49-639	MV:AT 90 3294 838 GS MYSTEPp* FLg118 101 +489-0,27-0,14(99)
	-A- 1. 8396-4,12-3,49-639 1.86-81-88-83 K150 M:1-2,77	MM: +5/5 9932-4,32-3,56-783 -A- 3. 11462-4,34-3,61-911
		MMV:AT 73 7386 814 GS REFRAIN

26 AT 59 5781 689 ANGELIKA	-A- *22.11.23 GTP,	
FLg120 106 -273+0,39+0,12(81) EX 96/104/101/116/(101)	V:AT 65 3730 974 GS SPUTNIK FLg137 120 +691+0,04-0,01(86)	VV:AT 80 4610 768 SPARTACUS VM: +4/3 10794-4,61-3,57-883
	M:AT 50 6243 329 AMBRELLA FL 105 103 -232+0,22+0,11(76) 6/5 9162-4,41-3,66-740	MV:AT 35 5596 222 GS VOLLWERT FLg109 109 +292-0,05+0,07(99)
	-A- 3. 9397-4,84-3,70-803 1.80-77-80-81 K147 M:1-2,82	MM: +6/6 9306-4,56-3,69-768 -A- 5. 10551-4,70-3,72-888
		MMV:FR 2529434146 REDON

27 AT 43 1063 889 SINA	-A- *06.11.23 Laufst.,	
	V:AT 64 5298 974 GS EBERHARD FLg134 121 +615+0,12+0,02(85)	VV:DE 08 17423218 EASY VM: 2/1 10336-3,99-3,61-786
	M:AT 97 5506 469 SUSI FLg108 96 -469+0,29+0,07(88) 3/2 6117-5,19-3,55-535	MV:AT 04 5476 468 GS INSTAGRA FLg124 100 +81+0,01-0,08(99)
	-A- 2. 6236-5,50-3,80-580 1.69-77-86-82 K138 M:1-1,30	MM: 8/7 7216-5,09-3,55-623 -A- 5. 9519-4,73-3,71-804
		MMV:AT 78 6840 719 GS WEIMAR

28 AT 59 8864 389 GRETL	-A- *03.11.23 V, Laufst.,	
BROWN SWISS	V:DE 08 17569961 NATHAN BSg139 128 +1207-0,04-0,12(84)	VV:FR 2136056555 NATUREL VM: 2/2 10070-4,27-3,42-774
	M:AT 13 2699 674 GESCHA BS 109 106 +204-0,02+0,03(66) 2/1 7224-4,26-3,68-574	MV:US 71.130.650 CADENCE BSg113 111 +406-0,01+0,00(99)
	-A- 1. 7224-4,26-3,68-574 1.81-83-75-86(82) M:1-2,06	MM: +3/2 6654-4,54-4,03-570 -A- 2. 7031-4,66-4,04-612
		MMV:DE 09 44196602 JAGUAR

29 AT 93 9450 588 ERDBEERE	-A- *30.10.23 Laufst.,GTP,TMR,	
	V:AT 01 6228 974 GS ZIO FLg143 127 +1164-0,12-0,04(86)	VV:DE 09 54382886 ZEIGER VM: 4/2 10633-4,23-3,74-847
	M:AT 42 1564 322 EVI FL 94 91 -197-0,03-0,09(75) 8/7 8045-4,11-3,16-585	MV:DE 09 44502273 POLARBAER FLg105 104 -12+0,16+0,01(99)
	-A- 2. 8507-4,06-3,24-621 2.80-81-83-82 K147 M:1-2,02	MM: +4/3 7097-4,16-3,41-537 -C- 1. 8454-4,22-3,48-651
		MMV:AT 16 8213 272 GS RUMGO

Zuchtkälber weiblich

30 AT 60 2168 889 WERA	-A- *26.09.23 Z V, Laufst.,	
	V:DE 08 16589529 HILFINGER FLg122 120 +757-0,10+0,07(99)	VV:DE 09 47424346 HURLY VM: 7/7 9362-3,90-3,64-706
	M:AT 51 1128 874 WALLI FL 113 101 +450-0,26-0,13(61) 2/1 7711-3,83-3,23-544	MV:AT 56 5704 368 GS JEDEMAN FLg132 110 +812-0,18-0,19(99) MM: 4/4 7876-3,66-3,31-549
	-A- 1. 7711-3,83-3,23-544 1.81-81-82-84 K147 M:1-2,59	-A- 4. 9378-3,64-3,19-641 MMV:DE 09 46923456 WAIDHAUS

31 AT 60 2169 989 WENDY	-A- *26.09.23 Z V, Laufst.,	
	V:DE 08 16589529 HILFINGER FLg122 120 +757-0,10+0,07(99)	VV:DE 09 47424346 HURLY VM: 7/7 9362-3,90-3,64-706
	M:AT 51 1128 874 WALLI FL 113 101 +450-0,26-0,13(61) 2/1 7711-3,83-3,23-544	MV:AT 56 5704 368 GS JEDEMAN FLg132 110 +812-0,18-0,19(99) MM: 4/4 7876-3,66-3,31-549
	-A- 1. 7711-3,83-3,23-544 1.81-81-82-84 K147 M:1-2,59	-A- 4. 9378-3,64-3,19-641 MMV:DE 09 46923456 WAIDHAUS

32 AT 42 7142 689 MARIE	-A- *19.09.23 Laufst.,GTP,	
	V:AT 56 8660 574 WALTER FLg128 123 +800-0,01+0,03(86)	VV:AT 26 7174 169 GS WUHUDLER VM: +2/2 7624-4,16-3,36-573
	M:AT 76 9587 922 SAHRA FL 94 95 -205+0,06-0,02(72) 9/8 8192-4,19-3,58-636	MV:AT 37 8832 118 MILAN FLg98 97 -219+0,10+0,02(94) MM: +4/3 7687-3,77-3,55-563
	-C- 6. 8995-4,47-3,64-729 E:5.6-7-7-8 KH:142	-D- 2. 8253-3,58-3,60-592 MMV:

33 AT 59 8861 989 GRAEFIN	-A- *19.09.23 V, Laufst.,	
BROWN SWISS	V:AT 12 9027 674 GS NEW YORK BSg142 131 +1265-0,08-0,04(84)	VV:FR 2146373125 NAMUR VM: 3/2 11574-4,38-3,69-934
	M:AT 13 2696 374 GRETA BS 114 114 +548+0,00-0,03(64) 2/1 8387-4,37-3,47-657	MV:US 71.130.650 CADENCE BSg113 111 +406-0,01+0,00(99) MM: +EL.21,2-4,85-3,73
	-A- 1. 8387-4,37-3,47-657 1.91-83-77-81(83) M:1-3,00	-A- 93T. 2261-4,25-3,58-177 MMV:AT 54 3781 228 GS FIREWAL

34 AT 58 5487 889 LUISE	-A- *10.09.23 V, Laufst.,GTP,	
FLg123 121 +1116-0,24-0,08(84) EX 113/ 94/115/113/(104)	V:DE 08 17545695 HIROTO FLg129 123 +896+0,00-0,04(87)	VV:DE 09 51697464 HERMELIN VM: 3/3 10074-4,82-3,85-874
	M:AT 65 2432 238 LUISELLA FLg110 109 +727-0,32-0,05(91) 5/3 9374-3,62-3,52-669	MV:AT 96 1447 328 GS WATTKING FLg106 108 +724-0,30-0,10(99) MM: +5/4 9689-4,09-3,77-762
	-A- 4. 10905-3,34-3,38-733 1.88-81-79-83 K150 M:1-3,56	-A- 3. 11140-4,29-3,55-873 MMV:DE 09 41688886 HUTERA

Zuchtkälber weiblich

35 AT 44 2242 889 RAONA		-A- *08.09.23 V, GTF, Laufst.,GTP,TMR,	
FLg110 103 +344-0,24+0,00 (86) EX 109/115/101/112/(107)	V:DE 09 53631006 WUESTENSOHN	VV:DE 09 51373137 WORLDCUP	
	FLg127 112 +835-0,34-0,02 (99)	VM: 4/4 10017-4,05-3,43-749	
	M:AT 45 8183 769 ROMINA P Pp*	MV:DE 09 50851739 MILESTONPp*	
	FLg111 109 +464-0,05-0,07 (89)	FLg118 109 +483-0,02-0,09 (98)	
	+3/2 8601-3,99-3,35-631	MM: 6/6 10140-4,40-3,40-791	
	-A- 2. 9099-3,68-3,34-638	-A- 4. 11188-4,61-3,42-898	
	1.84-78-78-80 K150 M:1-1,29	MMV:DE 09 40777732 ZAUBER	

36 AT 36 6882 389 SERRA		-A- *07.09.23 Laufst.,	
	V:AT 91 3133 329 GS HERZTAKT	VV:AT 30 3304 428 HERZSCHLAG	
	FLg132 122 +970-0,04-0,06 (99)	VM: 8/7 8521-4,81-3,61-718	
	M:AT 32 9789 474 SALLY	MV:DE 09 48097266 MAHANGO Pp*	
	FL 102 99 -156+0,09+0,05 (55)	FLg117 113 +640-0,02-0,08 (99)	
	EL.18,8-3,62-3,65	MM: +2/1 5845-3,93-3,64-442	
	-A- 137T. 2464-4,21-3,67-194	-A- 1. 5845-3,93-3,64-442	
	M:1-1,88	MMV:DE 09 49731115 HERZ	

Jungkalbinnen

Kat.Nr.: 37 bis 142

Die detaillierten Zuchtwerte der genotypisierten weiblichen Tiere liegen im Marktbüro auf

37 AT 22 6403 589 GINI	-A- *06.09.23 V, Laufst.,GTP,TMR, 2x Gripeschutzgeimpft	
	V:AT 27 8283 669 GS MOJOS	VV:DE 08 16548534 MORALIS
	FLg125 120 +1008-0,21-0,02(90)	VM: +4/2 11902-4,02-3,37-879
	M:AT 27 6882 769 GINA	MV:DE 09 47682611 WENDLINGER
	FL 98 94 -335+0,05+0,08(66)	FLg112 108 +629-0,16-0,12(99)
	3/2 7021-4,23-3,88-569	MM: +7/6 7640-4,11-3,63-591
-A- 2. 7141-4,15-4,02-584	-A- 5. 8576-4,12-3,56-658	
1.83-80-84-87 K146 M:1-2,29	MMV:AT 16 4056 372 GS VIDOR	

38 AT 08 7358 589 SELMA	-A- *03.09.23 GTP,	
HOLSTEIN	V:CA 40.001.178 PICASSO PP*	VV:AU 1.993.596 MIRAND PP*
	HFg 106 +551-0,07-0,12(70)	VM: 2/2 12250-3,92-3,29-883
	M:AT 17 0686 788 STARLIGHT	MV:US 3138997383 JUST IN PP*
	EL.28,0-3,11-2,85	HFg 125 +1746-0,27-0,23(80)
	-A- 134T. 3756-3,90-2,90-255	MM: +4/3 10736-3,73-3,08-732
1.84-83-82-84(83) M:1-1,85	-A- 2. 11469-4,23-3,15-847	
	MMV:US 135.404.667 LEGEND	

39 AT 60 4839 589 KRISTIN ARC	-A- *01.09.23 V, Weide,Laufst.,GTP,	
FLg110 112 +293+0,04+0,07(81) EX 91/ 99/ 97/ 85/(100)	V:AT 63 5520 774 GS WIN AGAIN	VV:AT 27 8285 869 WONDERBOY
	FLg139 131 +1426-0,23-0,03(83)	VM: 3/2 9527-3,84-3,45-695
	M:AT 49 1473 417 KIMBERLY	MV:DE 06 62931367 GS ZETZ
	FL 84 90 -643+0,24+0,07(79)	FLg84 87 -952+0,44+0,10(96)
	+13/12 8369-4,63-3,65-693	MM: +4/3 8040-4,34-3,37-620
-A- 6. 9810-4,57-3,54-795	-A- 3. 8802-4,71-3,48-721	
E:4.7-7-9-7 KH:144 M:1-2,04	MMV:DE 09 31055961 SAFIR	

40 AT 58 5482 389 LAVENDL Pp*	-A- *31.08.23 V, Laufst.,GTP,	
FLg119 114 +487+0,05-0,02(83) EX 110/ 98/112/111/(100)	V:DE 09 56777394 MYSTIC Pp*	VV:AT 42 2587 868 MERCEDES Pp*
	FLg128 117 +676+0,00-0,03(86)	VM:DE 09 54609358
	M:AT 95 4226 169 LILLIBETH	MV:AT 44 7889 768 GS MURTA Pp*
	FLg113 115 +602+0,02-0,05(89)	FLg109 111 +596-0,19+0,00(99)
	2/1 9417-3,99-3,31-688	MM: 3/3 9360-4,38-3,63-749
-A- 1. 9417-3,99-3,31-688	-A- 3. 10425-4,40-3,57-832	
1.79-79-78-84 K142 M:1-2,53	MMV:AT 30 3304 428 HERZSCHLAG	

Jungkalbinnen

41 AT 22 6399 189 GERALDINE	-A- *26.08.23 V, Laufst.,GTP,TMR, 2x Gripeschutzgeimpft	
	V:DE 09 55667574 SENATOR FLg136 124 +809-0,01+0,06(88)	VV:DE 06 66439378 SISYPHUS VM: 5/5 10691-4,02-3,81-838
	M:AT 96 8254 569 GENNA FLg112 107 +405-0,06-0,08(88) 2/1 9563-4,06-3,32-706	MV:DE 09 52479486 WANAKA FLg115 108 +489-0,09-0,08(99) MM: +4/4 8678-4,23-3,43-665
	-A- 1. 9563-4,06-3,32-706 1.78-82-83-83 K142 M:1-2,25	-A- 4. 8873-4,34-3,50-696 MMV:DE 09 48747459 EPINAL

42 AT 51 7745 688 WENDY	-A- *20.08.23 V, Laufst.,	
FLg145 133 +1257-0,09+0,03(83) EX 118/102/105/116/(102)	V:AT 63 5520 774 GS WIN AGAIN FLg139 131 +1426-0,23-0,03(83)	VV:AT 27 8285 869 WONDERBOY VM: 3/2 9527-3,84-3,45-695
	M:AT 32 5240 174 WALTRAUD FLg135 126 +1122-0,10-0,04(88) EL.34,8-3,60-3,41	MV:DE 09 54382887 ZUBRINGER FLg140 129 +1318-0,04-0,10(99) MM: 5/4 11448-4,09-3,62-883
	-A- 142T. 4935-4,06-3,59-378 1.90-82-85-86 K156 M:1-3,47	-A- 4. 11867-4,27-3,61-934 MMV:DE 09 48636664 HARIBO

43 AT 27 8182 889 LAS VEGAS KA-	-A- *18.08.23 V, Bio,Laufst.,	
	V:AT 19 6383 369 GS HOERI FLg133 127 +481+0,37+0,13(86)	VV:DE 09 51718913 HOKUSPOKUS VM: 5/4 11605-4,27-3,58-911
	M:AT 26 0612 274 LAS VEGAS FL 115 110 +344+0,03-0,02(56) EL.18,8-3,88-3,19	MV:DE 09 54382865 WESTWIND FLg135 121 +721+0,10+0,00(99) MM: 5/4 7767-4,25-3,17-577
	-A- 174T. 3280-3,96-3,32-239 M:1-3,28	-A- 2. 8857-4,38-3,19-670 MMV:DE 09 48271424 MINT

44 AT 22 6397 889 GRACIA	-A- *14.08.23 Z V, Laufst.,GTP,TMR, 2x Gripeschutzg.	
	V:DE 09 56120353 MILFORD P*S FLg131 126 +1204-0,15-0,07(86)	VV:AT 42 2587 868 MERCEDES Pp* VM: 3/2 10419-3,86-3,35-752
	M:AT 16 4368 374 GRITTA FL 112 100 -44+0,04+0,00(62) +2/1 7536-3,62-3,25-518	MV:AT 32 3508 538 GS EHRSAM FLg120 101 -64+0,07+0,02(99) MM: +4/3 8358-4,10-3,32-620
	-A- 1. 7536-3,62-3,25-518 1.80-80-79-83 K145 M:1-3,19	-A- 3. 8880-4,10-3,16-645 MMV:AT 57 2146 219 GS WALRAUB

45 AT 22 6398 989 GRACIELLA	-A- *14.08.23 Z V, Laufst.,GTP,TMR, 2x Gripeschutzg.	
	V:DE 09 56120353 MILFORD P*S FLg131 126 +1204-0,15-0,07(86)	VV:AT 42 2587 868 MERCEDES Pp* VM: 3/2 10419-3,86-3,35-752
	M:AT 16 4368 374 GRITTA FL 112 100 -44+0,04+0,00(62) +2/1 7536-3,62-3,25-518	MV:AT 32 3508 538 GS EHRSAM FLg120 101 -64+0,07+0,02(99) MM: +4/3 8358-4,10-3,32-620
	-A- 1. 7536-3,62-3,25-518 1.80-80-79-83 K145 M:1-3,19	-A- 3. 8880-4,10-3,16-645 MMV:AT 57 2146 219 GS WALRAUB

Jungkalbinnen

46 AT 08 0106 489 LLINA	-A- *09.08.23 V, Laufst.,GTP,	
FLg115 105 +160-0,04+0,06(84) EX 101/107/105/110/(103)	V:DE 09 56067030 HAN SOLO	VV:DE 09 54210676 HASHTAG
	FLg137 127 +799+0,09+0,08(86)	VM: 1/1 9359-3,88-3,59-699
	M:AT 49 7189 838 LOLA	MV:AT 96 1447 328 GS WATTKING
	FLg99 98 -112-0,01+0,04(90)	FLg106 108 +724-0,30-0,10(99)
	5/4 9921-4,11-3,73-778	MM: 6/6 10084-4,52-3,69-828
	-A- 3. 10532-4,21-3,83-847	-A- 6. 10305-4,77-3,54-857
	1.83-78-81-85 K148 M:1-2,23	MMV:AT 17 2718 519 GS WOHLTAT

47 AT 22 2168 289 GRETA	-A- *01.08.23 Laufst.,GTP,	
	V:DE 09 55794359 WANNABE PP*	VV:AT 81 8534 568 WAALKES Pp*
	FLg132 120 +771+0,03-0,03(87)	VM: 2/1 6157-4,29-3,93-506
	M:AT 43 3424 274 GALAXY	MV:AT 45 1425 368 GS MACHTPp*
	FL 102 99 +231-0,20-0,06(55)	FLg112 110 +933-0,34-0,15(97)
	EL.27,5-3,06-3,01	MM: +2/2 6202-4,35-3,75-503
	-A- 160T. 4543-3,92-3,29-328	-A- 1. 6607-4,05-3,74-515
	M:1-1,91	MMV:AT 73 7386 814 GS REFRAIN

48 AT 20 4427 789 ENZI	-A- *29.07.23 V, Laufst.,GTP,	
FLg113 103 +563-0,29-0,12(83) EX 108/103/106/115/(105)	V:AT 87 0121 274 GS EL TORO	VV:DE 08 17174893 ERASMUS
	FLg127 107 +618-0,18-0,13(86)	VM:AT 43 9054 169 BOYSIE
	M:AT 46 0667 568 ELKE	MV:AT 46 0291 329 EMMERICH
	FLg100 96 +284-0,40-0,06(89)	FLg100 99 +269-0,23-0,09(99)
	4/3 9626-3,49-3,48-671	MM: +6/5 9167-3,68-3,38-647
	-A- 3. 10183-3,77-3,47-737	-A- 2. 9566-3,66-3,40-675
	1.81-80-86-84 K145	MMV:AT 27 1965 519 GS WE CAN

49 AT 42 7136 889 WOLKE	-A- *20.07.23 Laufst.,GTP,	
	V:AT 27 3671 569 HANSI	VV:DE 09 51854398 HERZPOCHEN
	FLg127 107 +450-0,16-0,03(87)	VM: +EL.25,2-3,83-3,69
	M:AT 96 4440 269 WICKI	MV:AT 50 1200 828 MERAN Pp*
	FL 97 93 -272+0,06-0,04(62)	FLg93 93 -238+0,07-0,07(92)
	2/1 7005-4,14-3,43-530	MM: +8/7 8316-4,22-3,61-651
	-A- 1. 7005-4,14-3,43-530	-A- 4. 9289-3,99-3,68-713
	1.84-79-77-81 K145 M:1-2,00	MMV:DE 09 40100513 WALDBRAND

50 AT 20 4423 389 ANNA	-A- *16.07.23 V, Laufst.,GTP,	
FLg118 113 +734-0,16-0,09(82) EX 91/ 99/103/109/(103)	V:AT 87 0121 274 GS EL TORO	VV:DE 08 17174893 ERASMUS
	FLg127 107 +618-0,18-0,13(86)	VM:AT 43 9054 169 BOYSIE
	M:AT 66 6551 638 ARIEL	MV:AT 05 8542 429 GS WATUSSI
	FL 102 102 +181-0,09-0,02(81)	FLg109 107 +430-0,08-0,06(99)
	5/4 8731-4,76-3,74-742	MM: +12/11 10797-3,75-3,36-768
	-A- 4. 9890-4,67-3,43-802	-A- 6. 12926-3,67-3,34-906
	1.81-84-83-84 K144	MMV:DE 09 12392042 HIPPO

Jungkalbinnen

51 AT 44 2238 389 ZIANE	-A- *16.07.23 V, GTF, Laufst.,GTP,TMR,	
FLg111 103 +185-0,07-0,02 (84) EX 93/102/110/116/(101)	V:AT 10 9727 274 WILLENSKRAFT	VV:AT 36 4261 168 WEISSENSEE
	FLg133 127 +1252-0,17-0,06(87)	VM: 5/4 10161-4,96-3,66-876
	M:AT 39 7463 729 ZIANA	MV:DE 09 48271424 MINT
	FL 99 89 -69-0,21-0,11(84) +6/5 8653-3,51-3,19-580	FLg106 105 +511-0,22-0,10(99)
-A- 5. 9305-3,65-3,22-639	MM: +3/3 7381-4,16-3,53-568	-A- 2. 8000-4,07-3,42-599
2.83-83-88-83 K146 M:1-2,99	MMV:DE 09 43786623 INDOSSAR	

52 AT 22 2161 489 NICOLE	-A- *15.07.23 Laufst.,GTP,	
	V:DE 09 49144804 MILCHPRINZ	VV:DE 09 46635730 MILCHKOENIG
	FLg113 119 +500+0,05+0,14(98)	VM: 2/1 6961-4,17-3,59-540
	M:AT 78 9422 869 NELKE	MV:AT 78 1071 729 GS EQUADOR
	FL 101 103 +174-0,04-0,03(61) +EL.21,9-4,23-3,10	FLg112 112 +493+0,00-0,02(99)
-A- 204T. 5388-4,05-3,48-406	MM: 5/4 8377-3,85-3,20-590	-A- 4. 9322-3,98-3,29-678
E:2.8-7-6-5 KH:148 M:1-2,78	MMV:DE 09 47380092 VOX	

53 AT 59 5736 189 ANNA	-A- *14.07.23 Laufst.,	
	V:AT 65 3730 974 GS SPUTNIK	VV:AT 80 4610 768 SPARTACUS
	FLg137 120 +691+0,04-0,01(86)	VM: +4/3 10794-4,61-3,57-883
	M:AT 33 8505 438 ALPINE	MV:AT 87 6316 117 GS VOGT
	FL 93 99 -217+0,14+0,05(69) 5/4 9326-4,66-3,51-762	FLg97 99 -345+0,23+0,10(99)
-A- 3. 10028-4,72-3,49-823	MM: +10/9 10353-3,76-3,59-761	-A- 3. 12121-3,73-3,52-879
M:1-2,31	MMV:DE 09 31055961 SAFIR	

54 AT 43 0326 489 SANSA	-A- *12.07.23 Laufst.,	
FLg107 101 -33+0,08+0,01(85) EX 102/110/104/108/(100)	V:AT 87 3892 568 GS HILFERUF	VV:DE 09 51697464 HERMELIN
	FLg122 112 +580-0,11-0,01(95)	VM: +3/2 10464-4,32-3,64-834
	M:AT 79 2367 769 SALLY	MV:AT 49 9987 829 GS MCDRIPP*
	FL 104 101 -170+0,14+0,06(72) 2/1 6021-4,81-3,35-492	FLg121 116 +333+0,10+0,15(99)
-A- 1. 6021-4,81-3,35-492	MM: 5/4 7583-4,47-3,27-587	-A- 3. 9070-4,60-3,27-713
1.80-85-80-82 K144 M:1-2,23	MMV:AT 96 1447 328 GS WATTKIN	

55 AT 22 2160 389 WIIMA	-A- *11.07.23 Laufst.,GTP,	
	V:AT 86 7697 769 POTENT PP*	VV:DE 09 52661072 POLLEDKINPP*
	FLg114 108 +547-0,22-0,04(87)	VM: 3/3 10134-3,50-3,44-703
	M:AT 88 4587 868 WALLONJA	MV:AT 67 0178 617 GS MINNESOT
	FL 103 101 +211-0,13-0,04(68) 4/3 7760-4,03-3,47-582	FLg97 103 +267-0,14-0,03(99)
-C- 3. 9160-3,86-3,51-675	MM: 8/8 8382-4,07-3,29-617	-D- 6. 9627-4,41-3,36-748
E:2.6-6-7-7 KH:143 M:1-2,44	MMV:FR 3802390130 TRIOMPHE	

Jungkalbinnen

56 AT 44 2233 789 ZELLA -A- *27.06.23 Z V, GTF, Laufst.,GTP,TMR,		
FLg119 115 +519+0,07-0,02 (83) EX 105/ 97/103/111/(96)	V:AT 65 3730 974 GS SPUTNIK	VV:AT 80 4610 768 SPARTACUS
	FLg137 120 +691+0,04-0,01 (86)	VM: +4/3 10794-4,61-3,57-883
	M:AT 81 4182 269 ZELDE	MV:AT 95 3502 538 GS DEFACIO
	FLg119 114 +748-0,16-0,05 (89)	FLg133 117 +803-0,07-0,07 (99)
	2/1 6907-4,41-3,46-544	MM: +4/4 9330-4,20-3,55-723
	-A- 1. 6907-4,41-3,46-544	-A- 4. 10024-4,45-3,54-801
	1.80-82-81-80 K146 M:1-2,47	MMV:DE 09 48470307 EVERGREEN

57 AT 08 7352 889 SWENJA -A- *16.06.23 GTP,		
HOLSTEIN	V:DE 01 23611040 SANDRO REDPp*	VV:DE 07 70599024 SOLITO RED
	HFG136 117 +145+0,36+0,11 (76)	VM: 2/1 10173-4,30-3,77-821
	M:AT 10 6388 869 SABI	MV:US 72.954.568 ENLIGHTENPP
	HF 94 94 +512-0,34-0,20 (54)	HFG94 89 +585-0,45-0,29 (96)
	3/2 11124-3,42-3,01-716	MM: +5/4 9020-3,72-3,44-646
	-A- 1. 11284-3,41-3,00-722	-A- 2. 9255-4,14-3,63-719
	M:1-1,45	MMV:UK 388380600227NABERG

58 AT 03 3430 889 MAYA -D- *11.06.23 Z 32,5% RF Bio,Laufst.,		
	V:AT 65 3730 974 GS SPUTNIK	VV:AT 80 4610 768 SPARTACUS
	FLg137 120 +691+0,04-0,01 (86)	VM: +4/3 10794-4,61-3,57-883
	M:AT 76 3342 729 ASU	MV:US 69.405.976 LADD RED Pp
	FL 105 114 +257+0,23+0,02 (71)	FL 111 130 +799+0,19+0,11 (99)
	6/5 8327-4,60-3,40-667	MM: +5/5 6653-4,44-3,47-526
	-N- 5. 11340-4,48-3,28-879	-A- 4. 7068-4,60-3,54-575
	E:2.9-6-8-9 KH:151 M:1-3,04	MMV:AT 65 3713 345 GS RAU

59 AT 03 3431 989 MIA -D- *11.06.23 Z 32,5% RF Bio,Laufst.,		
	V:AT 65 3730 974 GS SPUTNIK	VV:AT 80 4610 768 SPARTACUS
	FLg137 120 +691+0,04-0,01 (86)	VM: +4/3 10794-4,61-3,57-883
	M:AT 76 3342 729 ASU	MV:US 69.405.976 LADD RED Pp
	FL 105 114 +257+0,23+0,02 (71)	FL 111 130 +799+0,19+0,11 (99)
	6/5 8327-4,60-3,40-667	MM: +5/5 6653-4,44-3,47-526
	-N- 5. 11340-4,48-3,28-879	-A- 4. 7068-4,60-3,54-575
	E:2.9-6-8-9 KH:151 M:1-3,04	MMV:AT 65 3713 345 GS RAU

60 AT 67 7668 288 AKAZIE -A- *09.06.23 Laufst.,GTP,		
FLg120 118 +854-0,11-0,07 (82) EX 103/100/105/115/(103)	V:AT 65 3730 974 GS SPUTNIK	VV:AT 80 4610 768 SPARTACUS
	FLg137 120 +691+0,04-0,01 (86)	VM: +4/3 10794-4,61-3,57-883
	M:AT 43 2523 974 ANNABELL	MV:DE 09 54382865 WESTWIND
	FLg112 111 +497-0,01-0,07 (87)	FLg135 121 +721+0,10+0,00 (99)
	EL.29,2-3,86-3,00	MM: +2/2 9501-3,62-3,25-653
	-A- 241T. 6936-3,58-3,41-485	-A- 2. 10038-3,57-3,20-679
	1.87-83-80-89 K151 M:1-2,98	MMV:DE 09 48271424 MINT

Jungkalbinnen

61 AT 03 3437 689 ALFA2	-C- *06.06.23 30,3% RF Bio, Laufst.,	
	V:DE 09 48636664 HARIBO FLg118 117 +569+0,10-0,01(99)	VV:DE 09 41688886 HUTERA VM: 9/9 9695-4,00-3,44-722
	M:AT 34 2120 638 ANABELL FL 103 110 +231+0,20-0,04(70) 5/4 7635-4,37-3,44-596 -D- 4. 9466-4,14-3,38-712 1.83-84-83-85 K147 M:1-2,17	MV:DE 05 38116643 MATISSE RED FL 116 129 +1067+0,18-0,09(98) MM: +5/5 6653-4,44-3,47-526 -A- 4. 7068-4,60-3,54-575 MMV:AT 65 3713 345 GS RAU

62 AT 22 6387 689 INES	-A- *31.05.23 Z 15,5% RF V, Laufst.,GTP,TMR, 2x Grippegg.	
	V:DE 08 17174893 ERASMUS FLg114 95 +135-0,21-0,10(95)	VV:AT 32 3508 538 GS EHRSAM VM: 3/2 11392-4,75-3,56-946
	M:AT 27 6927 169 ISOLDE FL 106 111 +331+0,02+0,02(64) 2/1 8596-4,21-3,43-657 -C- 1. 8596-4,21-3,43-657 1.86-80-86-85 K150 M:1-1,87	MV:AT 82 0587 319 GS MAILAND FLg104 108 +218-0,03+0,10(99) MM: +5/4 8599-4,39-3,43-672 -C- 3. 9102-4,67-3,50-744 MMV:DE 06 66321948 ALBANO RED

63 AT 27 8160 289	-A- *31.05.23 V, Bio, Laufst.,	
	V:AT 19 6383 369 GS HOERI FLg133 127 +481+0,37+0,13(86)	VV:DE 09 51718913 HOKUSPOKUS VM: 5/4 11605-4,27-3,58-911
	M:AT 95 9636 869 Estland FLg113 109 +437-0,06-0,04(86) 2/1 6187-4,14-3,42-468 -A- 1. 6187-4,14-3,42-468 M:1-1,78	MV:AT 93 4843 838 GS WOIWODE FLg132 113 +636-0,13-0,01(99) MM: +2/2 5348-4,88-3,66-457 -C- 1. 7213-4,82-3,64-611 MMV:DE 09 48636664 HARIBO

64 AT 36 9384 689 KOALA	-A- *30.05.23 Z V, Weide, Laufst.,GTP,	
FLg118 114 +505+0,06-0,04(83) EX 94/ 99/101/118/(100)	V:DE 08 17545695 HIROTO FLg129 123 +896+0,00-0,04(87)	VV:DE 09 51697464 HERMELIN VM: 3/3 10074-4,82-3,85-874
	M:AT 97 4714 469 KORONA FLg111 109 -77+0,43+0,03(89) 2/1 7213-4,93-3,52-610 -A- 1. 7213-4,93-3,52-610 1.84-82-85-85 K147 M:1-3,14	MV:AT 33 5898 228 GS ZEBRU FLg120 120 +636+0,21-0,06(98) MM: +6/6 9106-4,82-3,52-760 -A- 4. 9881-4,96-3,47-833 MMV:DE 09 46527092 HURRICAN

65 AT 19 2149 489 ADRIANA	-C- *24.05.23 34,4% RF V, Weide, Bio, Laufst.,	
	V:AT 95 6886 569 WINNIE Pp* FLg126 117 +714+0,02-0,08(87)	VV:AT 93 4843 838 GS WOIWODE VM: +5/4 9130-4,73-3,45-746
	M:AT 49 0202 418 AMPEL FL 87 101 -21+0,09-0,03(73) 11/10 7422-4,39-3,31-571 -D- 5. 8646-4,57-3,36-686 M:1-2,06	MV:IT 004902063469ELAYO RED FL 91 120 +1184-0,22-0,14(99) MM: +6/5 10205-3,70-3,24-709 -C- 3. 11975-3,63-3,27-826 MMV:DE 08 11017046 ROMSEL

Jungkalbinnen

66 AT 18 8085 989 LIANE	-A- *22.05.23 Laufst.,GTP,
V:DE 09 56582199 MERIOL P*S FLg133 123 +854-0,05+0,04(86)	VV:AT 42 2587 868 MERCEDES Pp*
	VM: 4/3 10357-3,91-3,47-764
M:AT 26 7902 269 LUCY FL 95 99 -47-0,05+0,04(71) +3/2 8318-3,73-3,55-605	MV:AT 78 1071 729 GS EQUADOR FLg112 112 +493+0,00-0,02(99)
	MM: +7/6 9809-4,38-3,56-779
-A- 2. 9317-3,77-3,49-677	-A- 5. 10124-4,73-3,55-838
1.77-82-80-84 K141 M:1-3,79	MMV:DE 09 45993287 SHAQIRI

67 AT 18 8084 889 LIMETTE	-A- *21.05.23 Laufst.,GTP,
V:DE 09 55794359 WANNABE PP* FLg132 120 +771+0,03-0,03(87)	VV:AT 81 8534 568 WAALKES Pp*
	VM: 2/1 6157-4,29-3,93-506
M:AT 87 0533 368 LAVITA FL 107 108 +473-0,21+0,01(64) 3/2 10789-3,52-3,62-771	MV:AT 66 1630 138 GS MAWILPp*
	FLg103 111 +643-0,16-0,05(98)
-A- 2. 10814-3,50-3,67-775	MM: +4/3 8053-4,33-3,84-658
1.87-77-87-84 K153 M:1-4,08	-A- 3. 8283-4,53-3,80-690
	MMV:DE 09 49532687 MORATA

68 AT 08 2422 289 MISTEL	-A- *16.05.23 Laufst.,GTP,
V:AT 51 4740 229 GS DER BESTE FLg124 115 +729-0,14-0,04(86) EX 110/100/ 95/114/(100)	VV:DE 09 48300739 DAX
	VM: 8/7 10795-4,44-3,36-842
M:AT 88 1596 368 MIERE FLg105 100 +418-0,26-0,13(89) 3/2 9392-3,79-3,28-663	MV:DE 09 47331693 VESTEL FLg118 113 +926-0,27-0,13(99)
	MM: 6/6 10451-4,16-3,27-776
-A- 2. 9822-3,81-3,28-696	-A- 5. 11295-4,27-3,26-851
1.82-81-79-77 K144 M:1-2,53	MMV:AT 93 4175 619 GS WALLIS

69 AT 09 3903 688 SANDY	-A- *03.05.23 V, GTF, Laufst.,GTP,TMR,
V:AT 98 9327 769 WINTERTRAUM FLg137 117 +869-0,21-0,03(87)	VV:AT 93 4843 838 GS WOIWODE
	VM:AT 65 3590 368 ZALLI
M:AT 37 0315 768 SANDRINA FL 98 94 +41-0,18-0,09(79) +4/3 8272-3,95-3,30-599	MV:AT 74 5186 129 ISAAC P*S FLg106 106 +481-0,19-0,06(99)
	MM: +8/7 9814-4,00-3,51-737
-A- 2. 9218-3,80-3,31-656	-A- 4. 10656-4,07-3,51-808
1.81-80-82-82 K145 M:1-2,82	MMV:DE 09 43786623 INDOSSAR

70 AT 19 2134 689 BALLERINA	-A- *29.04.23 17,5% RF V, Weide,Bio,Laufst.,
V:AT 95 6886 569 WINNIE Pp* FLg126 117 +714+0,02-0,08(87)	VV:AT 93 4843 838 GS WOIWODE
	VM: +5/4 9130-4,73-3,45-746
M:AT 87 6167 368 BEZI FL 103 106 +310+0,02-0,10(67) 3/2 8808-3,51-3,18-590	MV:AT 15 5420 338 GS RAPIDO FLg116 106 +132+0,22-0,07(99)
	MM: 9/8 9120-3,94-3,21-652
-C- 2. 9583-3,53-3,11-636	-D- 3. 11878-3,92-3,19-844
M:1-2,19	MMV:IT 097500007762STABILO RE

Jungkalbinnen

71 AT 20 1657 989 GOLDMOND	-A- *26.04.23 V, Weide, Laufst., GTP,	
FLg110 103 +313-0,10-0,07 (83) EX 101/114/101/108/(101)	V:AT 65 3730 974 GS SPUTNIK	VV:AT 80 4610 768 SPARTACUS
	FLg137 120 +691+0,04-0,01 (86)	VM: +4/3 10794-4,61-3,57-883
	M:AT 79 5979 274 GOLDMARIE	MV:AT 38 0435 468 GS WRESTLER
	FLg100 102 +450-0,25-0,10 (88) EL.26,4-5,02-3,60	FLg110 101 +149-0,10-0,01 (98)
-A- 288T. 7644-3,88-3,35-553	MM: 7/6 10004-3,66-3,21-687	-A- 2. 12436-3,56-3,23-845
1.83-80-84-82 K149 M:1-2,89	MMV:DE 09 47442307 PAZIFIK	

72 AT 21 3223 888 DANIELA	-D- *09.04.23 26,6% RF Laufst.,	
	V:DE 09 56274579 HABANERO	VV:AT 11 0310 168 HERZKLOPFEN
	FLg134 130 +1328-0,14-0,06 (88)	VM: 4/3 9427-4,03-3,54-714
	M:AT 38 5743 674 DAISY	MV:DE 09 53765346 ICEBREAKER
	FL 113 113 +614-0,08-0,07 (52) EL.43,2-4,81-3,42	FLg131 113 +532-0,07+0,02 (99)
-N- 289T. 9510-4,26-3,26-716	MM: 4/3 11927-4,16-3,20-878	-C- 3. 12889-4,38-3,14-970
M:1-2,95	MMV:US 3012178104 PAT RED	

73 AT 36 6260 989 SCHETTI	-A- *28.03.23 V, GTP,	
	V:AT 40 5032 168 GS VERISMOPP*	VV:DE 09 50083187 VESPASIANP*S
	FLg131 109 +555-0,12-0,09 (99)	VM: +3/3 11528-4,07-3,50-874
	M:AT 06 5326 738 SCHELLE	MV:DE 09 48654742 WELTASS
	FL 111 102 -161+0,22+0,03 (76) 5/5 6904-4,69-3,52-567	FLg114 105 -207+0,29+0,12 (99)
-A- 3. 8127-4,64-3,47-659	MM: +6/5 8555-4,70-3,31-685	-C- 4. 9216-4,91-3,34-761
1.82-74-88-83 K146 M:1-2,22	MMV:DE 09 44502273 POLARBAER	

74 AT 23 5523 989 GISELA	-C- *26.03.23 15,6% RF V, Laufst., GTP,	
	V:AT 97 4671 369 HIKINGER	VV:DE 09 51697464 HERMELIN
	FLg99 107 +290+0,00-0,02 (86)	VM: +3/2 10594-3,50-3,28-719
	M:AT 66 4029 838 GIULIETTA	MV:AT 49 0611 522 WICHTL
	FL 105 106 +207+0,00+0,01 (66) 4/3 10589-4,34-3,55-836	FL 96 109 +270+0,02+0,04 (85)
-D- 3. 12654-4,23-3,53-983	MM: +6/5 8647-4,21-3,58-673	-D- 4. 9880-4,16-3,65-772
M:1-3,11	MMV:	

75 AT 59 4431 989 SEIMA	-A- *17.03.23 V, Laufst., GTP, TMR,	
FLg114 122 +777+0,04-0,01 (83) EX 103/ 96/114/106/(102)	V:DE 08 17545695 HIROTO	VV:DE 09 51697464 HERMELIN
	FLg129 123 +896+0,00-0,04 (87)	VM: 3/3 10074-4,82-3,85-874
	M:AT 88 0251 368 SELLY ARC	MV:AT 49 9987 829 GS MCDRIPp*
	FLg100 115 +478+0,04+0,03 (88) 2/2 7972-4,52-3,47-637	FLg121 116 +333+0,10+0,15 (99)
-A- 1. 8503-4,37-3,35-656	MM: 8/7 9034-4,41-3,67-729	-A- 3. 9695-4,53-3,63-791
1.79-80-81-80 K141 M:1-2,25	MMV:DE 08 13516428 WILLE	

Jungkalbinnen

76 AT 23 5522 889 TALIA -A- *16.03.23 V, Laufst.,GTP,		
FLg113 109 +253+0,09-0,01 (84) EX 109/102/ 95/118/(101)	V:DE 08 17174893 ERASMUS	VV:AT 32 3508 538 GS EHRSAM
	FLg114 95 +135-0,21-0,10 (95)	VM: 3/2 11392-4,75-3,56-946
	M:AT 34 0394 438 TAUFÉ	MV:DE 09 48834359 SIWIL
	FL 109 113 +416+0,08-0,02 (75) 5/5 10855-4,35-3,52-854	FLg99 107 +175+0,07+0,03 (99)
-A- 4. 12216-4,77-3,38-995	MM: 10/9 10007-3,74-3,14-689	-A- 7. 10916-4,01-3,03-768
1.78-78-85-80 K144 M:1-2,91	MMV:DE 08 14398336 JUBILATOR	

77 AT 84 4899 688 LAURA Pp*-A- *12.03.23 V, Laufst.,GTP,		
FLg121 117 +604+0,03-0,01 (84) EX 106/105/102/107/(101)	V:DE 09 56126785 MONET PP*	VV:AT 42 2587 868 MERCEDES Pp*
	FLg125 123 +1108-0,17-0,07 (87)	VM: 2/2 10856-3,79-3,35-776
	M:AT 95 4258 969 LENARA	MV:DE 09 51697464 HERMELIN
	FLg114 109 +141+0,14+0,04 (89) 2/2 8554-4,32-3,62-679	FLg117 120 +710+0,06-0,01 (99)
-A- 2. 9675-4,27-3,56-758	MM: +7/6 8274-3,83-3,46-603	-A- 6. 9030-3,81-3,30-642
1.81-80-80-84 K147 M:1-2,61	MMV:AT 16 8213 272 GS RUMGO	

78 AT 22 3032 989 AMPEL -A- *10.03.23 V, Laufst.,GTP,		
FLg127 117 +780-0,06-0,08 (82) EX 89/ 90/113/ 98/(99)	V:DE 09 56869491 HIGHNESS	VV:DE 09 54609373 HELIKON
	FLg142 127 +907+0,11-0,01 (87)	VM: 3/2 11384-4,32-3,39-878
	M:AT 96 6704 569 ALMROSE	MV:AT 93 4843 838 GS WOIWODE
	FL 112 105 +454-0,19-0,08 (67) 1/1 7199-3,46-3,22-481	FLg132 113 +636-0,13-0,01 (99)
-A- 1. 7199-3,46-3,22-481	MM: 4/3 12131-3,86-3,32-872	-A- 2. 13807-3,78-3,24-969
1.82-83-79-76 K145 M:1-2,01	MMV:DE 09 48271424 MINT	

79 AT 22 2146 589 -A- *07.03.23 Laufst.,GTP,		
FLg106 111 +12+0,25+0,15 (86) EX 105/ 87/ 96/ 91/(96)	V:DE 09 49144804 MILCHPRINZ	VV:DE 09 46635730 MILCHKOENIG
	FLg113 119 +500+0,05+0,14 (98)	VM: 2/1 6961-4,17-3,59-540
	M:AT 78 9414 869 BIERA	MV:DE 09 50350294 VARTA
	FL 109 109 -25+0,26+0,10 (69) 2/2 8644-4,83-3,64-733	FLg129 116 +226+0,22+0,14 (99)
-A- 2. 9473-4,86-3,64-805	MM: 4/3 9268-4,52-3,71-762	-A- 3. 9809-4,55-3,69-809
1.79-82-86-77 K143 M:1-3,08	MMV:AT 59 7742 517 GS PANDORA	

80 AT 19 2106 289 SISSI -A- *27.02.23 V, Weide,Bio,Laufst.,		
FLg110 103 +61+0,06-0,01 (85) EX 103/106/105/120/(108)	V:DE 08 17174893 ERASMUS	VV:AT 32 3508 538 GS EHRSAM
	FLg114 95 +135-0,21-0,10 (95)	VM: 3/2 11392-4,75-3,56-946
	M:AT 83 3839 838 SESSA	MV:DE 09 48636664 HARIBO
	FL 109 112 +177+0,20+0,04 (72) 5/4 9268-4,14-3,54-713	FLg118 117 +569+0,10-0,01 (99)
-A- 4. 9950-4,53-3,69-818	MM:AT 68 4235 828 SESSI	-A-
M:1-3,45	MMV:DE 09 40049340 WILLENBERG	

Jungkalbinnen

81 AT 19 2107 389 ALMRAUSCH -A- *27.02.23 V, Weide,Bio,Laufst.,		
FLg108 113 +451+0,08-0,05 (80) EX 97/ 99/ 98/ 91/(102)	V:AT 95 6886 569 WINNIE Pp*	VV:AT 93 4843 838 GS WOIWODE
	FLg126 117 +714+0,02-0,08 (87)	VM: +5/4 9130-4,73-3,45-746
	M:AT 50 6729 674 ARIELLE	MV:AT 00 1858 638 WYATT EARP
	FL 97 106 +155+0,06+0,00 (64)	FLg110 111 +511-0,07-0,04 (91)
	2/1 7064-4,04-3,26-516	MM: +9/8 7837-4,09-3,41-588
-C- 1. 7064-4,04-3,26-516		-D- 5. 8742-4,18-3,54-674
	M:1-2,34	MMV:FR 2529434146 REDON

82 AT 19 8897 489 SKYFALL -A- *24.02.23 Z GTP,		
FLg109 96 -202+0,07+0,01 (83) EX 100/106/109/120/(95)	V:DE 09 55256059 ZOTTER	VV:DE 09 52479536 ZALANDO
	FLg126 108 +533-0,12-0,08 (88)	VM:DE 09 52479517
	M:AT 90 7846 622 SCHWALBE	MV:AT 79 7455 318 GS WALDSTEI
	FL 101 95 -272+0,08+0,03 (83)	FLg103 90 -480+0,11+0,01 (99)
	+8/7 10796-3,97-3,55-812	MM: +7/6 9208-4,13-3,33-687
-A- 4. 12284-3,95-3,53-919		-A- 6. 11124-4,07-3,32-823
1.87-86-82-85 K149	M:1-2,76	MMV:DE 06 62199816 GS INDY

83 AT 19 2105 189 SAHARA -C- *20.02.23 Z 19,6% RF V, Weide,Bio,Laufst.,		
FLg107 106 +164+0,03+0,03 (79) EX 107/ 83/108/114/(104)	V:DE 08 17545695 HIROTO	VV:DE 09 51697464 HERMELIN
	FLg129 123 +896+0,00-0,04 (87)	VM: 3/3 10074-4,82-3,85-874
	M:AT 04 7546 368 SILIAN	MV:AT 67 0178 617 GS MINNESOT
	FL 92 93 -373+0,08+0,05 (69)	FLg97 103 +267-0,14-0,03 (99)
	4/4 7127-4,27-3,35-544	MM: 10/8 7997-3,58-3,17-540
-D- 4. 8808-4,45-3,30-683		-C- 6. 8999-3,37-3,22-593
	M:1-2,21	MMV:NL 497.740.632 LARON Rpp*

84 AT 19 2101 689 ANANAS -A- *18.02.23 V, Weide,Bio,Laufst.,		
FLg121 114 +503-0,01+0,01 (82) EX 100/ 90/113/114/(105)	V:AT 98 9327 769 WINTERTRAUM	VV:AT 93 4843 838 GS WOIWODE
	FLg137 117 +869-0,21-0,03 (87)	VM:AT 65 3590 368 ZALLI
	M:AT 87 6184 468 AKITA	MV:DE 09 51322752 HETWIN
	FL 105 106 +65+0,12+0,04 (71)	FLg109 110 +607-0,05-0,12 (99)
	3/3 8141-4,33-3,63-648	MM: +7/6 7519-4,31-3,54-591
-A- 3. 8951-4,54-3,66-734		-A- 4. 9049-4,29-3,65-719
	M:1-2,13	MMV:DE 09 38322620 SAMLAND

85 AT 14 9135 688 AMANDA -A- *17.02.23 18,4% RF Weide,Bio,Laufst.,		
	V:DE 09 52479429 GS ZERO ONE	VV:DE 09 49287315 ZEPTER
	FLg137 123 +449+0,31+0,09 (98)	VM: 2/1 10050-4,19-3,75-798
	M:AT 79 4735 769 AURA	MV:AT 49 9987 829 GS MCDRIPp*
	FL 113 120 +523+0,12+0,05 (65)	FLg121 116 +333+0,10+0,15 (99)
	2/2 8686-4,08-3,56-663	MM: 8/8 8872-4,31-3,38-682
-C- 2. 8932-3,84-3,63-667		-D- 8. 10898-3,94-3,25-784
2.85-78-83-84 K151	M:1-2,00	MMV:US 69.405.976 LADD REDPp

Jungkalbinnen

86 AT 98 9795 888 WEGA Pp*-A- *17.02.23 V, Weide, Laufst.,		
FLg114 107 +521-0,14-0,10 (83) EX 106/108/106/109/(99)	V:AT 46 2742 874 SUPERBOY	VV:AT 80 4610 768 SPARTACUS
	FLg129 117 +344+0,20+0,08 (86)	VM: 3/2 9556-4,42-3,70-775
	M:AT 67 9522 669 WISPEN Pp*	MV:DE 09 48097266 MAHANGO Pp*
	FLg101 96 +377-0,32-0,18 (90)	FLg117 113 +640-0,02-0,08 (99)
	3/2 8218-4,28-3,14-610	MM: +5/4 9799-3,75-3,19-681
-A- 1. 8747-4,20-3,07-636		-A- 4. 12418-3,68-3,06-837
1.87-88-84-86 K148 M:1-1,90		MMV:AT 22 4784 828 GS VALENTINO

87 AT 19 2097 289 ALFA Pp*-A- *16.02.23 V, Weide, Bio, Laufst.,		
FLg112 107 +52+0,17+0,04 (82) EX 96/ 98/107/ 95/(100)	V:AT 95 6886 569 WINNIE Pp*	VV:AT 93 4843 838 GS WOIWODE
	FLg126 117 +714+0,02-0,08 (87)	VM: +5/4 9130-4,73-3,45-746
	M:AT 57 0619 774 AUROVA	MV:AT 56 9617 668 HAMMER
	FL 108 104 -309+0,37+0,11 (63)	FLg113 111 -253+0,54+0,16 (86)
	EL.30,2-4,03-3,30	MM: 4/3 7267-4,53-3,34-572
-A- 114T. 2955-4,39-3,43-231		-A- 3. 8689-4,63-3,36-694
	M:1-2,22	MMV:AT 02 3375 729 GS MAXIMAL

88 AT 19 8893 989 RIHANNA Pp*-A- *16.02.23 GTP,		
FLg118 111 +544-0,12-0,03 (84) EX 97/100/109/100/(101)	V:DE 09 54903863 METER Pp*	VV:DE 09 52463595 MAESTRO Pp*
	FLg131 114 +776-0,10-0,10 (91)	VM: 4/4 11748-4,02-3,27-857
	M:AT 43 3774 674 RITA	MV:AT 36 4261 168 WEISENSEE
	FLg107 100 +106-0,07-0,03 (89)	FLg130 120 +974-0,19-0,01 (99)
	1/1 9716-3,98-3,42-719	MM: +3/3 9448-3,77-3,37-674
-A- 1. 9716-3,98-3,42-719		-A- 2. 10659-3,61-3,36-742
1.83-85-83-82 K145 M:1-3,77		MMV:DE 09 51373064 HAZARI

89 AT 19 8894 189 SUMSI -A- *16.02.23 GTP,		
FLg116 109 +368-0,03+0,01 (81) EX 113/107/111/111/(96)	V:AT 46 2742 874 SUPERBOY	VV:AT 80 4610 768 SPARTACUS
	FLg129 117 +344+0,20+0,08 (86)	VM: 3/2 9556-4,42-3,70-775
	M:AT 79 0091 969 SASKIA	MV:AT 03 9867 568 GS W1
	FLg105 99 +122-0,14-0,03 (88)	FLg118 108 +747-0,31-0,10 (99)
	3/2 9178-3,92-3,50-681	MM: +5/5 9803-4,16-3,56-757
-A- 2. 10598-3,92-3,54-791		-C- 4. 11188-4,19-3,66-878
1.80-80-84-82 K143 M:1-2,54		MMV:DE 09 40100513 WALDBRAND

90 AT 09 3897 988 FILIA -A- *15.02.23 V, GTF, Weide, Laufst., GTP, TMR,		
FLg122 106 +429-0,10-0,09 (83) EX 108/100/114/114/(103)	V:AT 98 9327 769 WINTERTRAUM	VV:AT 93 4843 838 GS WOIWODE
	FLg137 117 +869-0,21-0,03 (87)	VM:AT 65 3590 368 ZALLI
	M:AT 31 3065 669 FILIPPA	MV:AT 84 9026 729 GS VIGOR
	FLg113 108 +335+0,03-0,04 (89)	FLg111 100 +146-0,08-0,07 (99)
	3/2 7837-4,34-3,53-617	MM: +2/2 9408-4,45-3,53-751
-A- 1. 8401-4,02-3,55-636		-A- 2. 9604-4,53-3,58-779
1.80-80-79-83 K146 M:1-3,64		MMV:DE 09 47424346 HURLY

Jungkalbinnen

91 AT 84 3718 488 ADELINA Pp* -A- *14.02.23 Laufst.,GTP,		
FLg114 116 +398+0,19+0,00 (82) EX 107/ 93/105/101/(100)	V:DE 09 56127255 VIKINGS Pp*	VV:DE 09 53973534 VICTIM Pp*
	FLg124 119 +716-0,02+0,01(87)	VM: 3/2 12805-4,09-3,65-991
	M:AT 87 0522 968 ANKE	MV:AT 50 4830 138 GS ZICKZACK
	FLg114 111 +377+0,14-0,07(88)	FLg119 110 +285+0,19-0,05(97)
3/3 9389-4,68-3,63-780	MM: +3/2 10485-4,09-3,54-800	
-A- 3. 10096-4,73-3,56-838	-A- 2. 11656-4,17-3,53-897	
1.76-79-84-82 K140 M:1-2,07	MMV:AT 68 2079 528 GS WERTVOL	

92 AT 19 8891 789 LYNN ARC Pp* -A- *08.02.23 GTP,		
FLg115 108 +113+0,21-0,01(83) EX 113/ 97/110/110/(104)	V:AT 82 4640 769 GS WOWARD	VV:DE 09 52060524 WODONGA
	FLg126 121 +540+0,20+0,03(87)	VM: 4/3 7464-4,82-3,68-634
	M:AT 79 1991 874 LAMBADAARCPp*	MV:DE 09 48097266 MAHANGO Pp*
	FLg104 102 +30+0,07-0,03(89)	FLg117 113 +640-0,02-0,08(99)
2/1 7617-4,04-3,40-567	MM: +3/2 10500-4,40-3,28-806	
-A- 1. 7617-4,04-3,40-567	-A- 2. 12007-4,54-3,22-932	
1.84-80-78-84 K147 M:1-1,59	MMV:DE 09 48300739 DAX	

93 AT 84 5109 188 REBECCA Pp* -A- *05.02.23 Weide,Laufst.,GTP,		
FLg119 115 +966-0,17-0,16(86) EX 112/101/ 89/113/(101)	V:AT 81 8534 568 WAALKES Pp*	VV:AT 80 6062 819 WABAN
	FLg138 128 +1162+0,02-0,09(99)	VM: +1/1 8852-4,03-3,36-655
	M:AT 02 0459 229 RIHANNA	MV:AT 50 7499 218 GS WALCH
	FL 101 99 +314-0,25-0,08(78)	FLg100 99 +94-0,14+0,00(99)
6/6 10235-3,74-3,49-740	MM: +3/2 9524-3,99-3,56-719	
-A- 5. 12468-3,76-3,47-902	-A- 2. 10777-4,00-3,58-816	
1.81-83-74-83 K145 M:1-1,48	MMV:DE 09 34586859 VANSTEIN	

94 AT 19 2094 889 ANNA -A- *03.02.23 Z V, Weide,Bio,Laufst.,		
	V:AT 51 4740 229 GS DER BESTE	VV:DE 09 48300739 DAX
	FLg119 120 +673+0,08+0,01(99)	VM: 8/7 10795-4,44-3,36-842
	M:AT 87 6183 368 ARIEL	MV:DE 09 51322752 HETWIN
	FL 107 108 +187+0,08+0,02(67)	FLg109 110 +607-0,05-0,12(99)
4/3 8900-3,99-3,60-675	MM: +7/6 7519-4,31-3,54-591	
-A- 2. 9990-3,97-3,59-755	-A- 4. 9049-4,29-3,65-719	
M:1-2,22	MMV:DE 09 38322620 SAMLAND	

95 AT 19 2089 289 SCARLET -A- *31.01.23 V, Weide,Bio,Laufst.,		
FLg114 107 +669-0,21-0,17(81) EX 102/100/103/114/(98)	V:AT 19 5270 174 GS WUNDAWUZI	VV:DE 09 54382865 WESTWIND
	FLg141 122 +897-0,04-0,03(87)	VM: 4/3 10954-3,75-3,52-797
	M:AT 46 8668 569 SELIZWI	MV:AT 32 3508 538 GS EHR SAM
	FL 96 93 -215+0,05-0,07(68)	FLg120 101 -64+0,07+0,02(99)
3/2 6064-4,09-3,16-440	MM: 10/9 7429-4,33-3,21-560	
-C- 2. 6816-4,06-3,24-497	-C- 4. 8658-4,39-3,23-659	
M:1-2,67	MMV:AT 44 6519 272 RELIX	

Jungkalbinnen

96 AT 03 1914 989 GRAZIA	-A- *28.01.23 Weide, Laufst., GTP, silofrei,	
	V:DE 09 51394297 VOLLENDET FLg125 116 +612-0,01+0,01(99)	VV:DE 09 44108728 RALDI VM: 3/3 10189-3,86-3,44-743
	M:AT 96 9676 869 GREXIT FL 91 94 -133+0,00-0,07(65) 3/2 5913-4,06-3,52-448	MV:DE 09 48679475 HUBRAUM FLg106 115 +641+0,06-0,11(99) MM: 9/8 8075-3,84-3,46-589
	-A- 2. 6606-4,06-3,54-503 M:1-2,27	-A- 6. 9733-4,27-3,47-754 MMV:DE 09 40481786 VANEL

97 AT 08 5126 989 BERTA	-A- *28.01.23 V, Weide, Laufst., GTP,	
FLg121 126 +1175-0,19-0,03(84) EX 96/112/102/ 95/(105)	V:DE 09 56274579 HABANERO FLg134 130 +1328-0,14-0,06(88)	VV:AT 11 0310 168 HERZKLOPFEN VM: 4/3 9427-4,03-3,54-714
	M:AT 13 3654 474 BAMBI FLg112 109 +323-0,10+0,08(90) 2/1 7645-3,90-3,60-574	MV:DE 09 53631006 WUESTENSOHN FLg127 112 +835-0,34-0,02(99) MM: +5/3 8390-4,08-3,60-645
	-A- 1. 7645-3,90-3,60-574 1.78-82-81-84 K142 M:1-2,16	-A- 2. 9344-4,19-3,56-724 MMV:DE 09 49731115 HERZ

98 AT 03 1913 889 HELA	-A- *25.01.23 Weide, Laufst., GTP, silofrei,	
	V:DE 09 51394297 VOLLENDET FLg125 116 +612-0,01+0,01(99)	VV:DE 09 44108728 RALDI VM: 3/3 10189-3,86-3,44-743
	M:AT 64 4401 468 HAITI FL 99 94 -51-0,17+0,00(67) 3/3 6399-3,76-3,70-477	MV:AT 35 5595 122 GS ZUERICH FLg107 104 +273-0,14+0,00(99) MM: +5/4 8301-3,69-3,54-600
	-A- 3. 8904-3,49-3,68-639 1.81-78-77-81 K147 M:1-2,12	-A- 3. 9689-3,64-3,56-698 MMV:AT 30 8287 318 GS VETTEL

99 AT 22 2141 989	-C- *24.01.23 Laufst., GTP,	
	V:AT 14 7665 169 HAMLET Pp* FLg126 115 +919-0,18-0,14(95)	VV:DE 09 51697464 HERMELIN VM: 4/3 12449-3,97-3,34-911
	M:AT 88 4581 268 DARLEN FL 102 100 +140-0,13-0,03(59) 3/3 9161-3,92-3,38-669	MV:AT 67 0178 617 GS MINNESOT FLg97 103 +267-0,14-0,03(99) MM: +3/3 6913-3,86-3,22-489
	-D- 3. 10195-3,96-3,40-751 M:1-2,32	-C- 3. 7829-3,83-3,18-549 MMV:

100 AT 23 5520 689 CONNY	-C- *24.01.23 14,5% RF V, Laufst., GTP,	
	V:AT 97 4671 369 HIKINGER FLg99 107 +290+0,00-0,02(86)	VV:DE 09 51697464 HERMELIN VM: +3/2 10594-3,50-3,28-719
	M:AT 97 4701 869 CORONI FL 113 109 +167+0,19-0,02(66) 2/1 7446-4,64-3,49-605	MV:AT 91 3133 329 GS HERZTAKT FLg132 122 +970-0,04-0,06(99) MM: +7/7 9291-4,72-3,52-766
	-A- 1. 7446-4,64-3,49-605 1.78-85-80-85 K143 M:1-2,50	-C- 7. 11112-4,89-3,62-945 MMV:DE 09 40123699 WYOMING

Jungkalbinnen

101 AT 22 6366 189 SCHNUGGI			-A- *21.01.23 V, Laufst.,GTP,TMR,		
	V:AT 18 6907 569 GS ELGAR	FLg131 117 +639+0,03-0,02(86)	VV:AT 15 6155 438 GS EZECHIEL	VM: +4/4 12635-3,67-3,56-913	
	M:AT 88 4774 568 SCHWALBE	FL 103 97 +153-0,34+0,04(65)	MV:DE 09 49729097 MONUMENTAL	FLg108 105 +524-0,43+0,05(99)	
		4/3 8437-3,56-3,61-605	MM: +3/2 6524-3,67-3,27-453	-A- 1. 7129-3,72-3,13-488	
	-A-	3. 9246-3,64-3,70-678	MMV:DE 09 48120676 VANDIUM		
	1.75-78-81-84 K139	M:1-2,00			

102 AT 22 2140 889 GLORIA			-A- *19.01.23 Laufst.,GTP,		
	V:AT 96 7500 169 GS WHITESTAR	FLg135 126 +1119-0,11-0,03(87)	VV:AT 93 4843 838 GS WOIWODE	VM: +EL.36,4-4,07-3,77	
	M:AT 78 9417 269 GISELA	FL 107 107 +103+0,10+0,04(65)	MV:AT 78 1071 729 GS EQUADOR	FLg112 112 +493+0,00-0,02(99)	
		3/2 7924-4,52-3,57-641	MM: +4/3 7918-4,31-3,67-633	-A- 3. 8171-5,18-3,57-715	
	-A-	2. 8123-4,39-3,59-649	MMV:DE 09 40100513 WALDBRAND		
	1.76-76-79-83 K141	M:1-3,20			

103 AT 85 3271 588 FIFA			-A- *18.01.23 Laufst.,GTP,TMR,		
FLg121 103 -158+0,17+0,10(82) EX 91/103/114/107/(99)	V:AT 65 3730 974 GS SPUTNIK	FLg137 120 +691+0,04-0,01(86)	VV:AT 80 4610 768 SPARTACUS	VM: +4/3 10794-4,61-3,57-883	
	M:AT 78 4460 174 FIFI	FLg126 116 +645-0,05+0,01(88)	MV:DE 09 54382886 ZEIGER	FLg146 119 +887-0,04-0,09(99)	
		EL.19,2-6,86-3,54	MM: 4/3 12154-3,87-3,41-884	-A- 3. 14290-3,77-3,44-1030	
	-A-	50T. 960-6,86-3,54-100	MMV:DE 09 51373137 WORLDCUP		
		M:1-2,93			

104 AT 19 7401 189 RESI			-A- *07.01.23 V, Weide,Laufst.,GTP,		
	V:DE 09 55762593 M3	Pp*	VV:AT 42 2587 868 MERCEDES Pp*	VM: 1/1 9376-4,53-3,49-752	
	FLg125 117 +410+0,08+0,11(87)		MV:AT 89 0039 518 GS INKLUSIV	FLg97 95 -635+0,33+0,16(99)	
	M:AT 42 0581 222 ROSE	FL 99 91 -840+0,40+0,16(77)		MM: +5/5 8220-4,36-3,62-656	
		+8/7 9489-4,42-3,60-761	-A- 4. 10825-4,39-3,62-867	-A- 5. 9931-4,14-3,67-776	
	1.83-83-85-83 K152	M:1-2,58	MMV:AT 21 1218 545 HARLEKIN		

105 AT 09 3893 588 LEISTE			-A- *05.01.23 V, GTF, Weide,Laufst.,GTP,TMR,		
FLg111 117 +119+0,32+0,19(87) EX 115/104/ 98/112/(100)	V:AT 51 4740 229 GS DER BESTE	FLg119 120 +673+0,08+0,01(99)	VV:DE 09 48300739 DAX	VM: 8/7 10795-4,44-3,36-842	
	M:AT 21 4695 238 LOCKI	FLg109 111 -6+0,24+0,15(91)	MV:DE 09 48097266 MAHANGO Pp*	FLg117 113 +640-0,02-0,08(99)	
		5/5 9342-4,65-3,71-781	MM: +2/2 8042-5,31-3,82-734	-A- 1. 8060-5,39-3,83-743	
	-A-	2. 9658-4,80-3,91-842	MMV:AT 43 0669 419 WIKINGER		
	1.86-80-79-85 K149	M:1-2,21			

Jungkalbinnen

106 AT 19 2076 689 LORETT Pp* -A- *05.01.23 V, Weide,Bio,Laufst.,		
FLg114 110 +587-0,11-0,08 (83) EX 98/ 99/104/102/(103)	V:AT 95 6886 569 WINNIE Pp*	VV:AT 93 4843 838 GS WOIWODE
	FLg126 117 +714+0,02-0,08 (87)	VM: +5/4 9130-4,73-3,45-746
	M:AT 50 6699 174 LAVANT	MV:AT 90 3294 838 GS MYSTEPp*
	FL 105 99 +180-0,16-0,06 (67) EL.27,8-3,60-2,95	FLg118 101 +489-0,27-0,14 (99)
-A- 211T. 5051-3,39-2,94-320	MM: 6/5 7733-4,13-3,45-586	-C- 4. 8671-4,26-3,56-678
M:1-2,32	MMV:AT 35 5596 222 GS VOLLWER	

107 AT 19 2071 189 LISSABON Pp* -A- *04.01.23 V, Weide,Bio,Laufst.,		
FLg118 121 +683+0,14-0,05 (81) EX 104/ 97/104/106/(102)	V:AT 95 6886 569 WINNIE Pp*	VV:AT 93 4843 838 GS WOIWODE
	FLg126 117 +714+0,02-0,08 (87)	VM: +5/4 9130-4,73-3,45-746
	M:AT 50 6690 174 LEA	MV:DE 09 52511381 WOOKIE Pp*
	FL 104 106 -40+0,23+0,04 (66) 2/1 6955-4,39-3,21-529	FLg111 97 -395+0,20+0,09 (99)
-A- 1. 6955-4,39-3,21-529	MM: +5/4 8739-4,38-3,59-697	-C- 3. 9472-4,73-3,70-798
M:1-2,61	MMV:AT 59 7742 517 GS PANDORA	

108 AT 86 3808 588 SUSANNE -A- *02.01.23 V, Weide,Laufst.,silofrei,		
	V:DE 09 55762593 M3 Pp*	VV:AT 42 2587 868 MERCEDES Pp*
	FLg125 117 +410+0,08+0,11 (87)	VM: 1/1 9376-4,53-3,49-752
	M:AT 21 4362 374 SCHOLLE	MV:AT 34 9966 368 GS VOLLSTAR
	FL 110 105 +581-0,26-0,11 (63) 2/1 8693-4,04-3,36-644	FLg107 109 +780-0,31-0,11 (99)
-A- 1. 8693-4,04-3,36-644	MM: +4/4 9395-3,86-3,46-688	-A- 3. 11057-4,02-3,42-823
1.85-79-84-86 K150 M:1-3,15	MMV:DE 09 47331693 VESTEL	

109 AT 09 3892 488 SAVA Pp* -A- *29.12.22 V, GTF, Weide,Laufst.,GTP,TMR,		
FLg115 102 +217-0,08-0,05 (84) EX 95/ 97/104/101/(94)	V:AT 98 9327 769 WINTERTRAUM	VV:AT 93 4843 838 GS WOIWODE
	FLg137 117 +869-0,21-0,03 (87)	VM:AT 65 3590 368 ZALLI
	M:AT 31 3073 669 SAVANNE P Pp*	MV:DE 09 52975381 MAHALE PP*
	FLg97 90 -500+0,12+0,01 (89) 3/2 7138-4,90-3,66-611	FLg117 104 +372-0,09-0,09 (99)
-A- 2. 7254-5,20-3,63-640	MM: 6/6 8470-4,53-3,60-688	-A- 3. 9320-4,75-3,66-785
1.82-82-79-86 K148 M:1-1,72	MMV:AT 40 0484 214 GS RAVE	

110 AT 86 6366 788 ARIELLE -C- *29.12.22 13,5% RF V, Laufst.,GTP,		
	V:AT 97 4671 369 HIKINGER	VV:DE 09 51697464 HERMELIN
	FLg99 107 +290+0,00-0,02 (86)	VM: +3/2 10594-3,50-3,28-719
	M:AT 21 4696 774 ASTRID	MV:DE 09 51854398 HERZPOCHEN
	FL 106 106 +74+0,07+0,06 (62) 2/1 7947-4,26-3,53-619	FLg120 115 +413+0,12+0,03 (99)
-A- 1. 7947-4,26-3,53-619	MM: 5/4 7929-4,30-3,79-641	-C- 4. 8831-4,37-3,76-719
1.82-82-77-76 K143 M:1-2,16	MMV:AT 49 0611 522 WICHTL	

Jungkalbinnen

111 AT 86 3806 388 ZILLE		-A- *28.12.22 V, Weide, Laufst., silofrei,	
	V:AT 21 4199 574 GSVORNEWEGP*S	VV:DE 09 53846762 VOGTLAND P*S	
	FLg120 109 +558-0,05-0,14(87)	VM: +3/2 11583-4,09-3,49-879	
	M:AT 29 3320 168 SILKE	MV:AT 67 0178 617 GS MINNESOT	
	FL 97 96 -206+0,05+0,03(69)	FLg97 103 +267-0,14-0,03(99)	
	+4/3 8331-4,30-3,56-655	MM: +4/3 7689-4,98-3,80-675	
-A- 3. 9559-4,40-3,53-758	-A- 3. 8154-5,10-3,83-728		
1.83-79-76-81 K148 M:1-2,32	MMV:DE 09 43786623 INDOSSAR		

112 AT 86 3807 488 LISA		-A- *28.12.22 V, Weide, Laufst., silofrei,	
	V:AT 82 4640 769 GS WOWARD	VV:DE 09 52060524 WODONGA	
	FLg126 121 +540+0,20+0,03(87)	VM: 4/3 7464-4,82-3,68-634	
	M:AT 21 4351 974 AMELIE	MV:DE 09 51697464 HERMELIN	
	FL 107 107 +229-0,05+0,03(62)	FLg117 120 +710+0,06-0,01(99)	
	1/1 8132-4,10-3,71-636	MM: +2/1 5621-4,39-3,95-469	
-A- 1. 8132-4,10-3,71-636	-A- 1. 5621-4,39-3,95-469		
1.79-78-86-85 K145 M:1-2,60	MMV:DE 09 48271424 MINT		

113 AT 03 2202 989 SIMONE		-A- *25.12.22 Weide, gealpt, Laufst., GTP,	
	V:AT 51 4740 229 GS DER BESTE	VV:DE 09 48300739 DAX	
	FLg119 120 +673+0,08+0,01(99)	VM: 8/7 10795-4,44-3,36-842	
	M:AT 67 6829 169 SCHWEIZA	MV:DE 09 52479497 HYBRID	
	FL 99 93 -303+0,11-0,05(64)	FLg114 112 +522-0,01-0,04(99)	
	2/1 6704-4,59-3,40-536	MM: +12/12 7255-4,19-3,39-550	
-A- 1. 6704-4,59-3,40-536	-A- 3. 8091-4,44-3,43-636		
M:1-1,71	MMV:AT 48 5772 534 GS LINK		

114 AT 94 4570 188 GERHILDE		-A- *24.12.22 Weide, Laufst.,	
	V:AT 45 6051 369 WHATTSAPP	VV:AT 90 9825 438 GS WHAT ELSE	
	FLg116 108 +290-0,04+0,03(87)	VM: +3/2 9414-4,42-3,75-769	
	M:AT 65 5067 638 GINA	MV:AT 35 5596 222 GS VOLLWERT	
	FL 104 106 +429-0,19-0,02(74)	FLg109 109 +292-0,05+0,07(99)	
	+4/4 9174-3,82-3,46-668	MM: +4/4 8066-3,81-3,05-554	
-A- 1. 10044-4,08-3,41-752	-A- 4. 8871-3,86-3,05-613		
M:1-2,13	MMV:AT 79 7455 318 GS WALDSTE		

115 AT 68 1594 188 ROSA Pp*		-A- *22.12.22 V, Weide, Laufst.,	
FLg119 107 +472-0,16-0,05(83) EX 99/108/104/110/(99)	V:AT 78 1642 769 GS MY BESTPp*	VV:AT 90 3294 838 GS MYSTERPp*	
	FLg128 112 +781-0,23-0,07(87)	VM: 4/3 9406-4,17-3,48-720	
	M:AT 51 2809 574 REBE	MV:AT 11 0310 168 HERZKLOPFEN	
	FLg107 111 +610-0,09-0,08(89)	FLg123 131 +1789-0,19-0,25(99)	
	2/1 8733-4,02-3,39-647	MM: 5/4 9433-4,20-3,57-734	
-A- 1. 8733-4,02-3,39-647	-A- 3. 10905-4,36-3,53-860		
1.80-80-83-83 K145 M:1-2,11	MMV:DE 09 44502273 POLARBAER		

Jungkalbinnen

116 AT 68 1592 888 GIGGI		-A- *15.12.22 V, Weide, Laufst.,	
FLg109 109 +364+0,00-0,02 (84) EX 109/105/107/107/(102)	V:AT 21 4199 574 GS VORNE WP*S	VV:DE 09 53846762 VOGTLAND P*S	
	FLg120 109 +558-0,05-0,14 (87)	VM: +3/2 11583-4,09-3,49-879	
	M:AT 89 1884 368 GITTI	MV:AT 49 9973 229 GS HERZBLUT	
	FLg102 107 +302-0,09+0,04 (90)	FLg95 119 +1016-0,13-0,11 (99)	
	4/3 9716-3,88-3,47-714	MM: +6/5 8302-4,59-3,83-699	
	-A- 2. 11798-3,98-3,46-877	-A- 3. 8810-4,81-3,91-769	
	1.87-81-84-84 K152 M:1-3,18	MMV:AT 16 8213 272 GS RUMGO	

117 AT 86 1273 488 CLEO		-A- *12.12.22 Weide, Laufst., GTP, silofrei,	
	V:AT 02 6415 774 EREEDJOHN	VV:DE 09 53147492 EDELSTEIN	
	FLg121 107 +276-0,09+0,06 (87)	VM: 6/5 10670-3,50-3,41-737	
	M:AT 43 7945 738 CANADA	MV:AT 33 2167 718 GS OTHELLO	
	FL 91 96 +173-0,16-0,15 (69)	FLg96 103 +472-0,20-0,14 (99)	
	4/4 8911-3,75-3,29-627	MM: +1/1 6396-4,03-3,58-487	
	-A- 4. 10733-3,52-3,25-728	-A- 1. 6396-4,03-3,58-487	
	1.84-82-76-80 K148 M:1-3,21	MMV:AT 28 3607 619 TITO	

118 AT 20 1646 689 GOLDSTAUB		-A- *09.12.22 V, Weide, Laufst., GTP,	
FLg104 106 +616-0,26-0,12 (87) EX 109/110/ 93/113/(100)	V:AT 51 4740 229 GS DER BESTE	VV:DE 09 48300739 DAX	
	FLg119 120 +673+0,08+0,01 (99)	VM: 8/7 10795-4,44-3,36-842	
	M:AT 51 4733 329 GOLDIE	MV:DE 09 47442307 PAZIFIK	
	FLg96 99 +612-0,34-0,24 (90)	FLg97 104 +619-0,28-0,14 (99)	
	7/6 10004-3,66-3,21-687	MM: +3/3 10141-3,79-3,34-724	
	-A- 2. 12436-3,56-3,23-845	-A- 2. 10616-3,73-3,22-739	
	1.83-83-79-81 K145 M:1-2,18	MMV:DE 09 40100513 WALDBRAND	

119 AT 85 0629 188 BIGGI		-A- *06.12.22 V, Weide, Bio, Laufst.,	
FLg122 116 +540+0,01+0,01 (81) EX 107/ 91/ 97/ 98/(91)	V:AT 09 7146 569 GS WUNDERINO	VV:AT 36 4261 168 WEISSENSEE	
	FLg139 120 +583+0,10+0,05 (89)	VM: +7/6 8671-4,41-3,53-689	
	M:AT 71 1791 338 BIENE	MV:AT 28 6376 528 VENTRO	
	FL 96 104 +29+0,08+0,03 (69)	FL 99 111 +194+0,09+0,11 (84)	
	5/4 7379-4,43-3,48-584	MM: +3/2 (A) 6968-3,90-3,14-491	
	-C- 3. 8798-4,40-3,47-692	-A- 1. (A) 7430-3,77-3,02-504	
	M:2-2,17	MMV:AT 40 8350 218 GS VETO	

120 AT 86 1094 788 GRAZIA		-A- *23.11.22 V, Weide, Laufst., GTP, silofrei,	
FLg114 107 +502-0,14-0,08 (83) EX 95/111/108/104/(100)	V:DE 09 54432411 MONTAFON Pp*	VV:DE 09 51756739 MEGA PP*	
	FLg125 116 -23+0,42+0,18 (87)	VM: 2/2 11064-3,80-3,51-808	
	M:AT 83 9427 338 GIULIETTA	MV:DE 09 49729097 MONUMENTAL	
	FLg110 104 +349-0,13-0,06 (89)	FLg108 105 +524-0,43+0,05 (99)	
	5/4 11456-3,87-3,22-813	MM: +10/10 9765-4,36-3,18-736	
	-A- 4. 14702-3,58-3,16-990	-A- 7. 11896-4,19-3,12-870	
	1.81-79-84-84 K144 M:1-1,84	MMV:DE 09 13137537 HAXZEUS	

Jungkalbinnen

121 AT 86 3148 688 WERA		-A- *21.11.22 V, Weide, Laufst., GTP,	
	V:DE 09 54030032 WABANATI	VV:AT 80 6062 819 WABAN	
	FLg130 124 +879+0,08-0,04(92)	VM: 2/2 10170-4,61-3,73-848	
	M:AT 51 1128 874 WALLI	MV:AT 56 5704 368 GS JEDEMAN	
	FL 113 101 +450-0,26-0,13(61)	FLg132 110 +812-0,18-0,19(99)	
	2/1 7711-3,83-3,23-544	MM: 4/4 7876-3,66-3,31-549	
	-A- 1. 7711-3,83-3,23-544	-A- 4. 9378-3,64-3,19-641	
	1.81-81-82-84 K147 M:1-2,59	MMV:DE 09 46923456 WAIIDHAUS	

122 AT 90 7478 188 NISSI		-A- *16.11.22 Weide, Laufst.,	
	V:AT 98 9327 769 WINTERTRAUM	VV:AT 93 4843 838 GS WOIWODE	
	FLg137 117 +869-0,21-0,03(87)	VM:AT 65 3590 368 ZALLI	
	M:AT 28 9382 969 NUSSA	MV:DE 09 51373137 WORLDCUP	
	FL 110 103 +181-0,03-0,03(68)	FLg126 114 +748-0,15-0,06(99)	
	3/2 6086-4,17-3,20-448	MM: +6/6 6929-4,61-3,49-561	
	-A- 1. 6436-3,87-3,24-458	-A- 5. 7908-4,48-3,51-631	
	M:1-2,34	MMV:AT 27 3921 518 VULKAN	

123 AT 85 0131 888 EMMA		-A- *03.11.22 Z-Z V, Weide, Bio, Laufst.,	
FLg117 109 +460-0,10-0,03(86) EX 95/101/106/122/(106)	V:AT 51 4740 229 GS DER BESTE	VV:DE 09 48300739 DAX	
	FLg119 120 +673+0,08+0,01(99)	VM: 8/7 10795-4,44-3,36-842	
	M:AT 04 7607 668 ELIN	MV:AT 31 6302 129 GS MANPOWER	
	FL 105 94 -16-0,16-0,04(69)	FLg115 97 +263-0,25-0,12(97)	
	4/3 7192-3,92-3,30-519	MM: +6/6 8275-3,68-3,41-587	
	-A- 3. 8103-3,74-3,32-572	-A- 5. 10454-3,62-3,36-729	
	M:1-2,70	MMV:AT 14 1886 419 RAUDI	

124 AT 85 0124 988 JACKY		-A- *31.10.22 Z 14% RF V, Weide, Bio, Laufst.,	
FLg118 109 +441-0,10+0,00(82) EX 104/103/112/105/(102)	V:AT 98 9327 769 WINTERTRAUM	VV:AT 93 4843 838 GS WOIWODE	
	FLg137 117 +869-0,21-0,03(87)	VM:AT 65 3590 368 ZALLI	
	M:AT 06 4903 168 JANA	MV:AT 50 7499 218 GS WALCH	
	FL 94 96 -167-0,04+0,04(74)	FLg100 99 +94-0,14+0,00(99)	
	+4/3 7278-3,99-3,32-532	MM: +7/7 9130-3,90-3,44-670	
	-C- 2. 7296-3,96-3,37-535	-D- 6. 10695-3,75-3,51-777	
	1.82-82-82-83 K146 M:1-3,57	MMV:IT 004902063469ELAYO RED	

125 AT 85 7490 988 LARA		-A- *31.10.22 V, Weide, Laufst., TMR,	
HOLSTEIN	V:US 3147771024 EROTIC RED	VV:US 3133064302 ARGO	
	HFg139 128 +625+0,16+0,17(93)	VM: 1/1 16066-3,50-3,49-1122	
	M:AT 56 4778 269 LUCA	MV:DE 14 04867415 ARINO RED	
	HFg91 83 -1211+0,30+0,20(77)	HFg115 122 +461+0,26+0,08(99)	
	+2/2 7603-3,81-3,40-549	MM: +6/4 8909-3,83-3,44-648	
	-C- 2. 8566-3,73-3,35-606	-C- 1. 9840-3,61-3,44-694	
	1.82-84-83-81(82) M:1-2,43	MMV:CH 1201004096250 KALIF RE	

Jungkalbinnen

126 AT 67 3838 888			-A- *28.10.22 V, Weide, Laufst.,		
	V:DE 09 51237032 MYBEST Pp*	VV:DE 09 48097266 MAHANGO Pp*			
	FLg112 107 +242+0,02+0,01(98)	VM: 5/5 8504-3,84-3,61-633			
	M:AT 63 5787 368 ZOIE	MV:DE 09 47395894 WILDGAST			
	FL 102 101 -129+0,15+0,04(67)	FLg112 107 +439-0,04-0,09(99)			
4/2 6750-4,59-3,35-536	MM: +8/8 8254-4,43-3,38-645				
-A- 2. 7868-4,78-3,50-652	-A- 8. 9268-4,53-3,23-719				
M:1-2,49	MMV:DE 09 38806653 RICKI				

127 AT 90 7476 888 GULIETTE			-A- *22.10.22 Weide, Laufst.,		
	V:AT 95 9752 969 GS WECHSEL	VV:AT 93 4843 838 GS WOIWODE			
	FLg132 121 +833-0,05-0,01(87)	VM: +4/3 9127-4,95-3,59-780			
	M:AT 98 9490 669 GRACIA	MV:DE 09 53147492 EDELSTEIN			
	FL 114 105 +232-0,13+0,05(64)	FLg126 105 +79-0,02+0,12(99)			
2/1 6022-4,03-3,33-443	MM: +4/4 9174-3,82-3,46-668				
-A- 1. 6022-4,03-3,33-443	-A- 1. 10044-4,08-3,41-752				
M:1-1,63	MMV:AT 35 5596 222 GS VOLLWER				

128 AT 40 4919 688 KOENIGIN			-A- *20.10.22 V, Weide, Laufst., GTP,		
	V:DE 08 16476213 VLATURO	VV:DE 08 15431683 VLARO			
	FLg128 120 +65+0,57+0,14(99)	VM: 5/5 7268-4,39-3,62-582			
	M:AT 29 1072 668 KAISERIN	MV:DE 09 46673832 WOBBLER			
	FL 105 102 +345-0,22-0,06(68)	FLg120 109 +578-0,23-0,03(99)			
4/3 10901-3,90-3,37-793	MM: 5/5 11278-3,67-3,22-777				
-A- 3. 11872-3,86-3,42-864	-A- 4. 12933-3,65-3,27-894				
1.77-78-90-75 K141 M:1-2,33	MMV:DE 09 40100513 WALDBRAND				

129 AT 85 8891 788 STYRIA			-A- *16.10.22 V, Weide, Laufst.,		
FLg103 103 +271-0,13-0,03(86) EX 86/ 99/101/103/(97)	V:AT 80 4610 768 SPARTACUS	VV:DE 09 47357352 SEHRGUT			
	FLg125 109 +656-0,12-0,16(99)	VM: +3/3 10974-4,18-3,53-847			
	M:AT 90 6073 822 STEIRAMADL	MV:AT 65 3713 345 GS RAU			
	FL 96 97 -7-0,11+0,01(80)	FLg93 92 -287-0,03+0,00(99)			
+7/7 11742-3,80-3,51-858	MM: +7/7 13707-4,86-3,54-1152				
-A- 7. 12576-4,35-3,55-994	-A- 5. 16862-5,40-3,40-1484				
1.80-82-82-81 K143 M:1-2,86	MMV:DE 09 32739095 WATERBERG				

130 AT 86 3141 888 GRILLE			-A- *15.10.22 V, Weide, Laufst., GTP,		
FLg113 103 +75+0,09-0,04(86) EX 95/102/108/115/(103)	V:AT 80 4610 768 SPARTACUS	VV:DE 09 47357352 SEHRGUT			
	FLg125 109 +656-0,12-0,16(99)	VM: +3/3 10974-4,18-3,53-847			
	M:AT 90 7765 738 GRANDERA	MV:DE 06 66439378 SISYPHUS			
	FL 109 99 -127+0,07+0,02(72)	FLg124 110 +95+0,26+0,05(99)			
5/4 7832-4,30-3,62-620	MM: 10/10 8623-3,62-3,28-595				
-A- 3. 10115-4,23-3,54-786	-A- 10. 9378-3,66-3,33-656				
M:1-2,47	MMV:DE 09 38322620 SAMLAND				

Jungkalbinnen

131 AT 84 5104 588 ESTER -A- *02.10.22 20,2% RF Weide, Laufst., GTP,		
PINZGAUER	V:AT 22 1026 622 LIFTLER PI 108 110 +283+0,12+0,04(94)	VV:AT 54 9201 809 LUST VM: +5/4 (A) 7086-4,04-3,09-505
	M:AT 12 8961 674 ERIKA PI 109 114 +39+0,21+0,28(60) 2/1 5543-4,40-3,95-463	MV:AT 02 6492 217 LAWUNDA Pp PI 121 129 +820+0,16+0,26(98) MM: +3/3 7540-4,19-3,91-611
	-A- 1. 5543-4,40-3,95-463 M:1-1,93	-A- 3. 8555-4,03-3,92-680 MMV:AT 75 1369 328 LOTHAR

132 AT 14 7233 188 BABS Pp*-A- *29.09.22 V, Weide, Bio, gealpt, Laufst., silofrei,		
FLg109 99 +110-0,13-0,03(87) EX 102/113/109/101/(104)	V:DE 09 52242221 VOLLKOMMENPP* FLg112 102 +282-0,10-0,08(99)	VV:DE 09 49155242 VERSACE PP* VM: 7/6 8474-4,16-3,76-671
	M:AT 95 9025 869 5BARBARELLA FLg106 104 +207-0,09+0,03(89) 2/1 4766-4,18-3,33-358	MV:DE 09 51854398 HERZPOCHEN FLg120 115 +413+0,12+0,03(99) MM: +8/7 7509-3,89-3,58-561
	-A- 1. 4766-4,18-3,33-358 M:1-3,79	-A- 6. 8317-3,91-3,61-626 MMV:DE 09 40100513 WALDBRAND

133 AT 86 3175 988 BERNI -A- *20.09.22 V, Weide, Laufst.,		
	V:DE 06 66439378 SISYPHUS FLg124 110 +95+0,26+0,05(99)	VV:AT 49 9482 519 SYMPOSIUM VM: 1/1 9953-4,19-3,68-783
	M:AT 45 5725 669 BIENE FL 109 108 +348-0,11+0,02(66) 3/2 8825-4,26-3,77-709	MV:DE 09 47682611 WENDLINGER FLg112 108 +629-0,16-0,12(99) MM: +4/4 8529-4,35-3,86-700
	-A- 2. 9328-4,33-3,87-765 1.86-77-83-87 K151 M:1-2,43	-A- 4. 9857-4,70-3,94-851 MMV:AT 14 3031 916 GS MG

134 AT 86 3174 888 GABY -A- *17.09.22 V, Weide, Laufst.,		
	V:DE 09 55044012 ELEXIS FLg121 112 +785-0,13-0,16(95)	VV:DE 09 52073377 ELEVATION VM: 5/4 9667-4,22-3,37-734
	M:AT 51 1122 274 GRAEFIN FL 125 106 +484-0,21-0,06(67) 2/1 8068-3,92-3,58-605	MV:AT 56 5704 368 GS JEDERMAN FLg132 110 +812-0,18-0,19(99) MM: +3/2 6957-3,50-3,65-498
	-A- 1. 8068-3,92-3,58-605 1.81-85-82-84 K146 M:1-2,19	-A- 2. 8067-3,36-3,62-563 MMV:DE 09 48786057 ETOSCHA

135 AT 46 3947 588 RANNI -A- *15.09.22 Weide, gealpt, Laufst.,		
	V:DE 09 55990757 EDELPILZ P*S FLg130 117 +514-0,07+0,14(88)	VV:DE 09 53147492 EDELSTEIN VM: 3/2 10775-3,98-3,70-828
	M:AT 35 5296 468 RELLI FL 98 94 -353+0,14+0,01(67) 4/3 6376-4,03-3,38-473	MV:DE 09 47395894 WILDGAST FLg112 107 +439-0,04-0,09(99) MM: +5/4 7260-4,30-3,48-565
	-A- 2. 7207-4,02-3,38-533 E:3.7-6-6-7 KH:146 M:1-2,00	-A- 4. 8007-4,51-3,44-637 MMV:DE 09 40100513 WALDBRAND

Jungkalbinnen

136 AT 67 7001 488 ELINA		-A- *02.09.22 V, Weide, Laufst.,	
HOLSTEIN	V:CA 12.283.183 RANDALL	VV:CA 108.559.578 LOPTIMUM	
	HFg129 124 +1285-0,08-0,12(98)	VM: 3/3 12731-3,80-3,20-892	
	M:AT 64 0266 268 ELEISA	MV:CA 107.567.492 UNIX	
	HF 95 90 -260+0,01-0,06(51)	HFg106 100 +294-0,04-0,12(99)	
	3/2 10052-3,72-3,15-690	MM:AT 32 9322 438 ELEISA	
	-A- 2. 11194-3,58-3,17-755	-A-	
	1.83-81-83-81(82)	MMV:CA 11.104.016 EPIC	

137 AT 67 8933 588 HELGA		-A- *22.07.22 Weide, Laufst., GTP,	
FLg109 100 +196-0,06-0,12(85) EX 107/106/ 98/120/(103)	V:DE 08 17174893 ERASMUS	VV:AT 32 3508 538 GS EHRSAM	
	FLg114 95 +135-0,21-0,10(95)	VM: 3/2 11392-4,75-3,56-946	
	M:AT 88 4139 568 HOLLY	MV:AT 51 4740 229 GS DER BEST	
	FLg113 110 +465+0,03-0,08(89)	FLg119 120 +673+0,08+0,01(99)	
	3/2 11075-4,27-3,27-835	MM: +10/9 13754-3,85-3,15-963	
	-A- 2. 11577-4,33-3,35-889	-A- 4. 15790-3,77-3,17-1097	
	M:1-3,14	MMV:AT 84 1069 834 WAL	

138 AT 14 7228 488 HERA		-A- *08.06.22 V, Weide, Bio, gealpt, Laufst., silofrei,	
FLg103 111 +452-0,12+0,06(87) EX 110/ 97/106/102/(106)	V:DE 08 13516428 WILLE	VV:DE 09 34492505 WINNIPEG	
	FLg100 111 +388-0,09+0,08(99)	VM: 7/7 10074-4,17-3,60-782	
	M:AT 77 7141 538 HEIKE	MV:DE 09 42405989 MANTON	
	FLg100 93 -254-0,07+0,04(89)	FLg95 104 +328-0,15-0,04(99)	
	4/3 6858-3,72-3,59-501	MM: +6/5 6909-4,19-3,43-527	
	-A- 2. 7660-3,71-3,63-562	-A- 5. 7199-4,39-3,77-587	
	1.82-81-81-84 K147 M:1-2,58	MMV:DE 09 40151256 GS WEIHUM	

139 AT 52 6409 788 GUFU		-A- *15.05.22 gealpt, silofrei,	
	V:AT 51 4740 229 GS DER BESTE	VV:DE 09 48300739 DAX	
	FLg119 120 +673+0,08+0,01(99)	VM: 8/7 10795-4,44-3,36-842	
	M:AT 44 0269 438 GLICKA	MV:AT 49 9973 229 GS HERZBLUT	
	FL 91 106 +285+0,03-0,07(66)	FLg95 119 +1016-0,13-0,11(99)	
	3/2 7040-3,92-3,28-507	MM: +3/3 5471-4,44-3,64-442	
	-A- 1. 7829-3,83-3,15-547	-A- 2. 6092-4,26-3,56-476	
	M:1-1,99	MMV:AT 27 6046 319 REIKO	

140 AT 40 9148 488 ZANA		-A- *09.04.22 Weide, Laufst., GTP, Nicht Trächtig	
	V:AT 49 9987 829 GS MCDRIVEPp*	VV:DE 09 48097266 MAHANGO Pp*	
	FLg121 116 +333+0,10+0,15(99)	VM: +7/6 12315-3,66-3,39-869	
	M:AT 64 5691 868 ZITA	MV:DE 09 46673832 WOBBLER	
	FL 100 98 +283-0,28-0,06(66)	FLg120 109 +578-0,23-0,03(99)	
	3/2 6184-3,57-3,28-423	MM: +3/3 7503-3,63-3,20-512	
	-A- 2. 6651-3,59-3,25-455	-C- 2. 8273-3,62-3,14-559	
	M:1-2,02	MMV:AT 61 7783 345 GS RUM	

Jungkalbinnen

141 AT 21 5677 388 SUSI		-A- *05.04.22	Weide,gealpt,
bel.13-02-24(1) s.K.29-11-24 INZELL DE 09 57424252 FLg135 120 +885-0,07-0,07(84)	V:AT 91 4848 129 GS WIPP PP*	PP*	VV:AT 30 2072 918 WECHSEL PP*
	FLg67 55 -1851+0,19+0,10(79)		VM:AT 48 4869 522 KRAUSE 2/13
	M:AT 62 6952 822 SANDRA		MV:DE 09 40100513 WALDBRAND
	FL 90 85 -916+0,37+0,07(75)		FLg97 97 -400+0,16+0,13(99)
	7/6 6835-4,79-3,42-561		MM: +6/5 7439-3,98-3,34-545
	-A- 5. 7914-4,92-3,32-653		-A- 2. 7001-4,57-3,66-576
	2.79-81-86-81 K147 M:1-2,68		MMV:DE 09 18923365 MADERA
Z=B	Z:16,1 7132-4,19-3,35-538(8)		
B: Leitner Karl-Heinz (Merl), Reisstrasse 6, 8741 Weisskirchen			

142 AT 63 3503 274 BELLA		-A- *16.02.22	gealpt,
	V:AT 02 3375 729 GS MAXIMAL		VV:DE 09 47682715 MARTIN
	FLg123 113 +523+0,04-0,06(99)		VM: +7/6 8671-4,41-3,53-689
	M:AT 39 5706 569 BENITA		MV:AT 49 9973 229 GS HERZBLUT
	FL 91 107 +298-0,03-0,03(63)		FLg95 119 +1016-0,13-0,11(99)
	+1/1 6727-3,76-3,12-463		MM: +3/2 7244-4,03-3,18-522
	-A- 1. 6727-3,76-3,12-463		-A- 2. 7728-4,00-3,15-553
	M:1-2,20		MMV:AT 35 5596 222 GS VOLLWER
Z=B	Z:15,7 6678-4-3,07-472(9)		
B: Leitner Birgit (Königbauer), Gaberlstrasse 2, 8741 Lobmingtal			

Herdentypisierung

Eine Investition in die Zukunft

Zuchtfortschritt optimieren

Frühe Selektion

Abstammung überprüfen

Gezielte Anpaarung

Erbfehler erkennen

Einkommen erhöhen

Herdenmanagement

Rind Steiermark

www.rind-stmk.at
info@rind-stmk.at

Nähere Informationen können Sie bei Ihrem Zuchtberater einholen.

Fleckvieh Jungkühe

Kat.Nr.: 143 bis 231

Die detaillierten Zuchtwerte der genotypisierten weiblichen Tiere liegen im Marktbüro auf

143 AT 29 3725 588 REBECCA		-A- *19.03.22 Weide, Laufst., GTP,	
M:1-2,53 FLg106 100 +67-0,16+0,08 (86) EL.35,2-- 1.K.15-02-24	V:DE 09 48747459 EPINAL	VV:DE 09 45582236 EVEREST	
	FLg117 118 +810-0,15+0,02 (99)	VM: 7/7 9658-4,46-3,45-764	
	M:AT 24 5397 368 RESATA	MV:DE 09 74602964 DELL	
	FL 93 89 -379-0,09+0,04 (75)	FLg111 106 +96+0,03+0,09 (99)	
	4/4 9505-4,19-3,38-719	MM: +7/6 9409-3,85-3,11-655	
	-A- 4. 11895-4,60-3,50-963	-A- 6. 10099-4,00-3,02-709	
	1.81-80-82-87 K145 M:1-1,95	MMV:AT 16 3655 514 GS HOCHARN	

144 AT 59 5314 274 ARIEL		-A- *02.03.22 Weide, Laufst., GTP,	
M:1-2,14 FLg117 118 +537+0,02+0,08 (86) EL.43,6-- 1.K.30-01-24	V:AT 51 4740 229 GS DER BESTE	VV:DE 09 48300739 DAX	
	FLg119 120 +673+0,08+0,01 (99)	VM: 8/7 10795-4,44-3,36-842	
	M:AT 78 8378 429 ARELE	MV:AT 17 2718 519 GS WOHLTAT	
	FL 107 104 +96-0,01+0,06 (73)	FLg116 108 +248-0,07+0,09 (99)	
	+4/4 8697-4,73-3,64-728	MM: 10/9 9341-4,49-3,52-748	
	-A- 1. 9760-4,68-3,68-816	-C- 4. 10381-4,86-3,45-863	
	E:1.7-6-7-7 M:1-2,21	MMV:AT 16 8213 272 GS RUMGO	

145 AT 40 0796 988 REBECA		Pp*-A- *08.02.22 Weide, Laufst., GTP, TMR,	
V:DE 09 54507053 MCFLY Pp* FLg120 114 +974-0,28-0,14 (85) EX 110/105/102/105/(100) 1.K.13-02-24	FLg130 125 +1252-0,24-0,05 (92)	VV:AT 49 9987 829 GS MCDRIVPp*	
	M:AT 27 3212 869 ROTKAEPCHEN	VM: 4/4 11764-3,67-3,39-831	
	FL 110 104 +256-0,10-0,02 (76)	MV:DE 09 51483357 WOLFSBLUT	
	4/3 10296-3,69-3,26-715	FLg120 108 -247+0,39+0,17 (99)	
	-A- 3. 10735-3,70-3,31-752	MM: +9/8 11894-3,57-3,27-813	
	1.81-81-82-87 K144 M:1-3,21	-A- 2. 13838-3,44-3,37-944	
		MMV:DE 08 13516428 WILLE	

146 AT 05 4730 588 BURNINGSIDE		-A- *25.01.22 Weide, Laufst., GTP,	
1.80-81-81-83 K143 FLg118 108 +717-0,23-0,13 (86) EX 103/109/101/114/(102) 1.K.23-01-24	V:DE 08 17174893 ERASMUS	VV:AT 32 3508 538 GS EHRSAM	
	FLg114 95 +135-0,21-0,10 (95)	VM: 3/2 11392-4,75-3,56-946	
	M:AT 64 4901 968 BURNINGSPE	MV:AT 78 1071 729 GS EQUADOR	
	FLg118 117 +952-0,14-0,14 (91)	FLg112 112 +493+0,00-0,02 (99)	
	+2/2 10838-3,84-3,37-781	MM: +4/2 11902-4,02-3,37-879	
	-A- 2. 11321-3,87-3,41-824	-A- 2. 12308-3,86-3,45-900	
	1.77-80-83-81 K139 M:1-3,18	MMV:AT 30 3304 428 HERZSCHLAG	

Fleckvieh Jungkühe

147 AT 27 9934 988 AGI		-A- *24.01.22 V, Laufst.,GTP,TMR,AMS,	
M:1-2,97 FLg119 107 +214+0,02+0,03(85) EL.30,3-4,61-3,34 26T. 788-4,61-3,34-63 1.K.12-01-24	V:DE 09 54382991 MAKAY	VV:DE 09 52093025 MALAWI	
	FLg133 120 +437+0,18+0,11(91)	VM:DE 09 52479517	
	M:AT 92 5130 638 AGATHE	MV:DE 09 49729097 MONUMENTAL	
	FLg109 98 +133-0,24+0,02(90)	FLg108 105 +524-0,43+0,05(99)	
	+4/4 11194-3,58-3,42-783	MM: +6/5 8528-4,12-3,55-655	
-A- 4. 12765-3,88-3,43-932	-A- 4. 9032-4,13-3,58-696		
1.81-79-79-81 K145 M:1-2,09	MMV:DE 09 40777732 ZAUBER		

148 AT 05 4727 188 LIARA		-A- *15.01.22 Weide,Laufst.,GTP,	
V:DE 09 54903863 METER Pp* FLg120 113 +337+0,06+0,06(85) EX 106/ 94/110/119/(96) 1.K.04-02-24	FLg131 114 +776-0,10-0,10(91)	VV:DE 09 52463595 MAESTRO Pp*	
	M:AT 88 7111 868 LILEE	VM: 4/4 11748-4,02-3,27-857	
	FLg110 107 -7+0,18+0,07(91)	MV:AT 46 0291 329 EMMERICH	
	4/3 9684-5,01-3,93-866	FLg100 99 +269-0,23-0,09(99)	
	-A- 2. 9713-5,08-3,93-876	MM: +4/3 9937-4,96-3,76-867	
1.89-84-79-85 K152 M:1-2,73	-A- 2. 10286-5,23-3,87-936		
	MMV:DE 09 48679475 HUBRAUM		

149 AT 05 4356 288 HALEIKA		-A- *07.01.22 Weide,Laufst.,GTP,	
M:1-2,88 FLg127 115 +709-0,10-0,06(86) EL.23,6-- 1.K.26-01-24	V:DE 08 17423218 EASY	VV:DE 09 52979287 ETHOS	
	FLg118 113 +746-0,10-0,12(93)	VM: 3/2 11392-4,75-3,56-946	
	M:AT 33 6643 738 HERA	MV:DE 09 50496969 JOKER	
	FLg131 112 +585-0,09-0,04(92)	FLg120 113 +509+0,03-0,03(99)	
	6/5 12355-3,74-3,54-899	MM: 9/8 13147-3,78-3,71-985	
-A- 5. 13963-3,71-3,47-1004	-A- 2. 14273-3,81-3,68-1069		
1.80-81-84-84 K145 M:1-3,17	MMV:DE 09 44127123 REUMUT		

150 AT 21 7013 388 TIROLIA		-A- *29.12.21 V, Weide,Laufst.,GTP,	
V:AT 14 7665 169 HAMLET Pp* FLg116 116 +468+0,10+0,02(84) EX 100/ 97/ 94/103/(100) 1.K.11-02-24	FLg126 115 +919-0,18-0,14(95)	VV:DE 09 51697464 HERMELIN	
	M:AT 56 2960 869 TOSCANA	VM: 4/3 12449-3,97-3,34-911	
	FLg99 106 +126+0,09+0,01(87)	MV:AT 78 1071 729 GS EQUADOR	
	2/2 8905-4,65-3,33-711	FLg112 112 +493+0,00-0,02(99)	
	-A- 2. 9824-5,03-3,31-820	MM: 7/6 9581-4,96-3,53-814	
1.84-83-83-85 K148 M:1-2,90	-C- 6. 11315-4,94-3,39-943		
	MMV:DE 09 40777732 ZAUBER		

151 AT 05 1313 388 SILVANA Pp*		-A- *23.12.21 Weide,gealpt,Laufst.,GTP,AMS,	
M:1-1,54 FLg127 110 +732-0,29-0,05(84) EL.27,7-3,12-3,01 27T. 748-3,11-3,01-46 1.K.16-01-24	V:AT 23 7794 869 GS WEGA Pp*	VV:AT 36 4261 168 WEISSENSEE	
	FLg138 115 +941-0,26-0,09(88)	VM: 4/3 12449-3,97-3,34-911	
	M:AT 33 2187 638 SISTER	MV:DE 09 49532687 MORATA	
	FLg110 107 +100+0,00+0,13(91)	FLg103 105 -184+0,17+0,18(99)	
	6/5 8916-4,19-3,56-691	MM: 8/7 10405-3,61-3,37-726	
-A- 4. 10381-4,41-3,47-818	-A- 5. 11279-3,85-3,28-803		
1.83-81-85-78 K144 M:1-1,71	MMV:AT 17 2718 519 GS WOHLTAT		

Fleckvieh Jungkühe

152 AT 16 9824 388 SONJA		-A- *23.12.21	
M:1-2,23 EL.26,8-3,68-3,11 22T. 590-3,68-3,10-40 1.K.25-01-24	V:AT 51 4740 229 GS DER BESTE	VV:DE 09 48300739 DAX	
	FLg119 120 +673+0,08+0,01(99)	VM: 8/7 10795-4,44-3,36-842	
	M:AT 51 0392 229 SABRINA	MV:AT 15 3026 828 SIMON	
	FL 96 90 -149-0,24+0,00(69)	FLg107 102 +147-0,09+0,02(89)	
	6/5 8300-3,11-3,29-531	MM: +4/3 7726-3,99-3,45-575	
	-A- 5. 8985-3,19-3,35-587	-A- 3. 8668-4,00-3,40-641	
	1.84-76-81-82 K148 M:1-2,40	MMV:DE 09 38595455 MOMO	

153 AT 40 3568 988 LORINA		-A- *23.12.21 Weide,gealpt,Laufst.,GTP,	
1.K.05-02-24	V:DE 09 54569640 HABSBURGER	VV:DE 09 51697464 HERMELIN	
	FLg115 100 +169-0,04-0,09(96)	VM: 4/3 7912-4,00-3,44-588	
	M:AT 33 1307 838 LORI	MV:DE 09 44443040 ENDELL	
	FL 100 102 -404+0,34+0,15(75)	FLg108 105 -38+0,14+0,09(99)	
	6/5 9737-4,65-3,84-827	MM: +4/4 8522-4,67-3,57-702	
	-A- 3. 11062-4,58-3,70-916	-A- 3. 9165-4,95-3,55-779	
	1.82-81-82-83 K147 M:1-2,89	MMV:DE 09 40100513 WALDBRAND	

154 AT 40 0785 688 FLORA		Pp*-A- *12.12.21 Weide,gealpt,Laufst.,GTP,TMR,	
FLg110 108 +357-0,07-0,01(85) EX 101/ 91/107/103/(99) 1.K.04-02-24	V:AT 14 7665 169 HAMLET Pp*	VV:DE 09 51697464 HERMELIN	
	FLg126 115 +919-0,18-0,14(95)	VM: 4/3 12449-3,97-3,34-911	
	M:AT 96 1661 369 FREUNDIN	MV:AT 90 9825 438 GS WHAT ELS	
	FL 104 103 +128-0,03+0,02(65)	FLg114 108 +533-0,09-0,11(99)	
	+EL.28,4-4,52-3,20	MM: +3/2 11232-3,99-3,69-862	
	-A- 110T. 3177-4,38-3,24-242	-A- 1. 11004-4,24-3,74-879	
	1.71-78-89-85 K137 M:1-3,04	MMV:AT 35 5596 222 GS VOLLWER	

155 AT 40 5202 188 MC LAUREN		-A- *11.12.21 13,5% RF V, Weide,gealpt,Laufst.,GTP,AMS,	
1.K.29-01-24	V:AT 90 9825 438 GS WHAT ELSE	VV:AT 96 1447 328 GS WATTKING	
	FLg114 108 +533-0,09-0,11(99)	VM: +5/4 9951-4,56-3,50-803	
	M:AT 90 6459 438 LIBELLE	MV:AT 36 3806 929 RAFAEL	
	FL 99 109 +239+0,12-0,02(61)	FLg96 105 +71+0,10+0,03(92)	
	3/2 9096-4,28-3,27-687	MM: +4/2 7722-4,17-3,19-568	
	-C- 2. 9376-4,39-3,19-711	-D- 2. 7924-4,11-3,20-579	
	M:1-3,10	MMV:DE 05 37994692 SYNKOPE RE	

156 AT 05 4353 888 EVA		-A- *09.12.21 Weide,Laufst.,GTP,	
M:1-2,50 FLg121 111 +636-0,23-0,01(82) EL.25,2-5,15-3,85 14T. 353-5,16-3,85-32 bel.15-02-24(1) 1.K.01-01-24 MEGASTAR AT 99 7038 174 FLg145 136 +830+0,32+0,12(83)	V:AT 66 5790 269 GS WEXFORD	VV:AT 36 4261 168 WEISSENSEE	
	FLg124 114 +490-0,07+0,08(88)	VM: +3/2 8906-4,90-3,84-779	
	M:AT 96 1453 128 ERIKA	MV:DE 09 47682715 MARTIN	
	FL 113 113 +1177-0,39-0,20(80)	FLg104 106 +645-0,25-0,13(99)	
	7/7 14472-3,45-3,33-981	MM: +7/6 11959-3,87-3,52-885	
	-A- 5. 16966-3,23-3,33-1113	-C- 6. 13202-3,67-3,56-955	
	1.81-82-83-83 K146 M:1-3,27	MMV:AT 37 6376 418 GS ILKON	

Fleckvieh Jungkühe

157 AT 40 5201 988 MC ELIS			-A- *02.12.21 V, Weide,gealpt,Laufst.,GTP,AMS,		
FLg115 115 +414+0,18-0,04 (84) EX 101/106/ 92/108/(101) 1.K.30-01-24	V:AT 87 3887 868 GS HUBERBUA	VV:DE 09 51697464 HERMELIN			
	FLg123 116 +869-0,09-0,14 (97)	VM: 5/4 9467-4,33-3,61-752			
	M:AT 03 0419 369 ELLA	MV:AT 65 6359 238 GS VIKING			
	FLg113 113 +56+0,34+0,10 (85) EL.29,6-4,36-3,73	FLg112 112 +293+0,16+0,01 (97)			
-A- 75T. 2418-5,07-3,80-215	MM: 6/5 6270-4,79-3,34-510	-C- 4. 6788-4,98-3,34-565			
	M:1-1,81	MMV:DE 09 48300739 DAX			

158 AT 21 0343 788 SANDRA			-A- *28.11.21 V, Weide,gealpt,Laufst.,GTP,TMR,		
FLg125 120 +997-0,06-0,14 (86) EX 96/102/103/108/(100) 1.K.18-02-24	V:DE 09 55073917 SIDO	VV:DE 09 50586725 SYSTEM			
	FLg127 110 +767-0,10-0,20 (97)	VM: 5/4 9500-3,94-3,59-716			
	M:AT 45 4255 569 SAPHIRA	MV:AT 36 4261 168 WEISSENSEE			
	FLg128 130 +1157+0,03-0,04 (90) 2/1 10898-4,03-3,45-816	FLg130 120 +974-0,19-0,01 (99)			
-A- 1. 10898-4,03-3,45-816	MM: 5/4 9616-5,07-3,77-851	-A- 3. 9789-5,15-3,87-883			
1.78-79-78-85 K142	M:1-3,10	MMV:AT 30 3304 428 HERZSCHLAG			

159 AT 21 4874 988 GABI			-A- *27.11.21 Weide,Laufst.,GTP,TMR,		
FLg121 108 +647-0,25-0,09 (86) EX 101/ 98/109/105/(106) 1.K.31-01-24	V:DE 09 54569640 HABSBUERGER	VV:DE 09 51697464 HERMELIN			
	FLg115 100 +169-0,04-0,09 (96)	VM: 4/3 7912-4,00-3,44-588			
	M:AT 16 9404 169 GREAT BRITAI	MV:DE 08 16293769 HUSAM			
	FLg110 111 +686-0,19-0,07 (90) 3/2 12096-4,02-3,38-896	FLg108 98 +351-0,31-0,10 (99)			
-A- 2. 13092-4,35-3,46-1022	MM: +2/2 11179-3,89-3,46-822	-A- 2. 11857-3,83-3,47-866			
1.88-75-92-82 K153	M:1-3,81	MMV:DE 09 48271424 MINT			

160 AT 26 9160 288 FRIZI			-A- *20.11.21 Weide,Laufst.,AMS,		
FLg116 107 +214+0,04+0,00 (84) EX 110/ 97/100/106/(97) 1.K.22-01-24	V:AT 09 7146 569 GS WUNDERINO	VV:AT 36 4261 168 WEISSENSEE			
	FLg139 120 +583+0,10+0,05 (89)	VM: +7/6 8671-4,41-3,53-689			
	M:AT 12 3296 429 FRIEDA	MV:DE 09 41688886 HUTERA			
	FLg100 107 +23+0,18+0,07 (91) +6/5 9185-4,67-3,62-761	FLg107 118 +602+0,08+0,00 (99)			
-A- 2. 10294-5,31-3,69-927	MM: +4/3 9745-4,86-3,67-832	-A- 2. 9931-5,27-3,78-898			
1.87-84-85-84 K151	M:1-2,80	MMV:AT 65 3713 345 GS RAU			

161 AT 05 3649 488 NARZISSE Pp*			-A- *19.11.21 gealpt,Laufst.,GTP,TMR,		
FLg106 104 +279-0,03-0,08 (86) EX 102/ 95/122/107/(103) 1.K.04-02-24	V:AT 42 2587 868 MERCEDES Pp*	VV:DE 09 51711812 MINOR			
	FLg124 116 +471+0,11+0,02 (99)	VM: +1/1 8852-4,03-3,36-655			
	M:AT 66 1552 638 NUTELLA	MV:AT 96 1447 328 GS WATTKING			
	FLg95 103 +42+0,04+0,03 (89) +3/2 9316-4,25-3,75-745	FLg106 108 +724-0,30-0,10 (99)			
-A- 2. 9495-4,13-3,78-750	MM: +6/5 9519-5,00-3,79-837	-A- 4. 10999-4,92-3,74-952			
1.87-84-85-89 K149	M:1-3,09	MMV:DE 09 40100513 WALDBRAND			

Fleckvieh Jungkühe

162 AT 21 6678 688 GRACE			-A- *19.11.21 V, gealpt, Laufst., GTP, TMR,		
1.77-78-80-84 K145 FLg109 110 +533-0,03-0,10(87) EL.28,2-3,27-3,31 27T. 761-3,27-3,31-50 1.K.21-12-23	V:AT 51 4740 229 GS DER BESTE	VV:DE 09 48300739 DAX			
	FLg119 120 +673+0,08+0,01(99)	VM: 8/7 10795-4,44-3,36-842			
	M:AT 97 4406 169 GITTI	MV:DE 09 50912120 MIAMI			
	FLg97 100 +134-0,07-0,05(89)	FLg110 113 +392+0,05+0,03(99)			
	3/2 6991-4,01-3,45-521	MM: 4/3 7887-3,98-3,49-589			
	-A- 2. 7185-4,14-3,39-541	-A- 3. 8685-4,03-3,34-640			
	1.77-77-82-80 K145 M:1-2,21	MMV:DE 09 44108728 RALDI			

163 AT 40 3564 588 LENZANA			-A- *19.11.21 16,4% RF Weide, gealpt, Laufst., GTP,		
1.K.26-01-24	V:AT 42 2587 868 MERCEDES Pp*	VV:DE 09 51711812 MINOR			
	FLg124 116 +471+0,11+0,02(99)	VM: +1/1 8852-4,03-3,36-655			
	M:AT 09 9507 669 LENZA	MV:AT 91 3133 329 GS HERZTAKT			
	FL 111 114 +668-0,04-0,13(56)	FLg132 122 +970-0,04-0,06(99)			
	+EL.37,2-4,32-3,45	MM: 7/7 11776-3,95-3,20-842			
	-C- 55T. 2192-4,03-3,15-157	-D- 6. 13984-3,87-3,31-1004			
	M:1-3,33	MMV:DE 03 51796669 LINUS REDP			

164 AT 40 5822 288 ZARELLA			-A- *18.11.21 V, Weide, gealpt, Laufst., GTP, TMR,		
M:1-3,07 FLg116 111 +329+0,04+0,02(85) EL.32,2-5,05-3,51 15T. 483-5,05-3,52-41 1.K.17-01-24	V:DE 09 54382991 MAKAY	VV:DE 09 52093025 MALAWI			
	FLg133 120 +437+0,18+0,11(91)	VM:DE 09 52479517			
	M:AT 39 5000 169 ZOELLA	MV:DE 09 51697464 HERMELIN			
	FLg111 113 +511-0,04+0,00(89)	FLg117 120 +710+0,06-0,01(99)			
	+EL.38,0-3,60-3,36	MM: +5/5 10533-3,98-3,62-800			
	-A- 56T. 2128-3,60-3,36-148	-A- 5. 11831-4,29-3,61-934			
	1.80-81-82-87 K145 M:1-2,38	MMV:DE 09 48271424 MINT			

165 AT 26 7335 888 MC SONNE			-C- *15.11.21 33,2% RF V, Weide, gealpt, Laufst., AMS,		
1.K.03-02-24	V:AT 90 3294 838 GS MYSTERIPp*	VV:DE 09 48496774 MANOLO Pp*			
	FLg118 101 +489-0,27-0,14(99)	VM: 5/4 10260-4,29-3,64-814			
	M:AT 66 0514 738 SOMALIA	MV:DE 05 37994692 SYNKOPE RED			
	FL 103 122 +913+0,08-0,17(69)	FL 103 134 +1627+0,03-0,29(79)			
	5/4 11526-4,38-3,25-880	MM: 7/4 10282-4,71-3,28-822			
	-D- 3. 13653-4,17-3,29-1019	-A- 4. 11073-4,56-3,33-874			
	1.85-76-83-83 K148 M:1-2,35	MMV:AT 16 3601 519 GS POLLPp*			

166 AT 04 7808 488 BIRGIT			-A- *12.11.21 Weide, Laufst., GTP, TMR,		
M:1-2,94 FLg119 113 +644-0,10-0,05(84) EL.34,2-3,73-3,23 82T. 2813-3,75-3,24-197 bel.21-01-24(2) 1.K.11-11-23 GS STEINMANN AT 65 0943 788 FLg146 130 +1241-0,08-0,04(83)	V:DE 09 54382991 MAKAY	VV:DE 09 52093025 MALAWI			
	FLg133 120 +437+0,18+0,11(91)	VM:DE 09 52479517			
	M:AT 90 2111 438 BRITTA	MV:AT 96 1447 328 GS WATTKING			
	FL 106 108 +435-0,08-0,04(75)	FLg106 108 +724-0,30-0,10(99)			
	+5/3 10239-4,29-3,69-818	MM: +4/3 9583-4,41-3,39-748			
	-A- 3. 12202-4,31-3,73-981	-A- 2. 10849-4,31-3,45-843			
	2.73-80-81-81 K138 M:1-3,14	MMV:DE 09 43227914 IKEBANA			

Fleckvieh Jungkühe

167 AT 26 9158 888 GESI		-A- *11.11.21 Weide, Laufst., AMS,	
M:1-2,69	V:DE 09 54210673 HAITI	VV:DE 09 51821433 HAYABUSA	
FLg118 114 +645-0,05-0,05(85)	FLg136 128 +1544-0,17-0,21(95)	VM: 3/2 11384-4,32-3,39-878	
EL.24,8-4,80-3,80	M:AT 45 6056 869 UNZI	MV:AT 36 4261 168 WEISSENSEE	
14T. 347-4,81-3,80-30	FLg102 100 +54-0,12+0,03(89)	FLg130 120 +974-0,19-0,01(99)	
1.K.15-01-24	3/2 5937-3,68-3,37-418	MM: +EL.23,4-4,38-3,55	
	-A- 1. 6221-3,62-3,44-440	-A- 33T. 772-4,38-3,55-61	
	1.79-77-86-83 K147 M:1-1,49	MMV:AT 35 5596 222 GS VOLLWER	

168 AT 95 7179 774 BILDE		-C- *10.11.21 23,4% RF Weide, gealpt, Laufst., GTP,	
M:1-2,69	V:AT 79 2938 768 VALTRA P*S	VV:DE 09 46894585 VOTARY P*S	
EL.27,6-3,75-3,34	FLg124 115 +1005-0,24-0,13(99)	VM: +4/3 8934-4,15-3,59-692	
32T. 883-3,75-3,34-63	M:AT 07 8108 768 BESTE	MV:AT 85 3129 222 HERZOG	
1.K.04-01-24	FL 96 104 +201-0,11+0,03(64)	FLg113 115 +408-0,01+0,14(99)	
	4/3 9411-3,67-3,38-664	MM: 12/11 8544-4,56-3,39-680	
	-D- 3. 10719-3,67-3,29-746	-A- 5. 10460-4,66-3,44-848	
	M:1-2,88	MMV:IT 097500007762STABILO RE	

169 AT 05 7825 688 SABINE		-A- *06.11.21 Weide, Laufst., GTP,	
M:1-4,77	V:DE 08 17174889 ERZHERZOG	VV:AT 32 3508 538 GS EHRSAM	
EL.27,0-3,69-3,22	FLg112 97 +370-0,27-0,18(94)	VM: 3/2 11392-4,75-3,56-946	
7T. 189-3,70-3,23-13	M:AT 15 5692 128 SALVE	MV:AT 75 5531 618 GS MAI	
1.K.07-02-24	FL 91 78 -957+0,18+0,01(75)	FLg113 94 -467+0,18+0,08(99)	
	+7/6 6773-4,55-3,34-534	MM: 11/10 8796-4,53-3,42-700	
	-A- 1. 7051-4,89-3,46-588	-A- 5. 9831-5,22-3,23-831	
	1.87-82-83-80 K149 M:1-2,95	MMV:DE 09 34586859 VANSTEIN	

170 AT 11 9766 788 MAI		-A- *03.11.21 12,5% RF Laufst., TMR,	
M:1-2,31	V:AT 44 7891 168 GS WAY	VV:DE 09 51373137 WORLDCUP	
FLg121 118 +438+0,08+0,11(83)	FLg120 116 +612-0,02+0,01(93)	VM: +4/3 7822-4,35-3,90-645	
EL.31,0-4,16-4,19	M:AT 91 4656 829 MAJA	MV:DE 09 48747459 EPINAL	
53T. 1717-4,02-3,97-137	FLg108 115 +713-0,15+0,01(87)	FLg117 118 +810-0,15+0,02(99)	
bel.29-01-24(1) 1.K.14-12-23	+3/3 13590-3,37-3,53-938	MM: +5/4 10952-4,30-3,99-908	
HOTRAIN DE 09 57969784	-C- 3. 15307-3,22-3,45-1022	-D- 3. 12157-4,41-3,92-1013	
FLg140 131 +1260-0,06-0,05(84)	2.90-77-76-88 K155 M:1-2,69	MMV:US 69.405.976 LADD REDPp	

171 AT 16 9582 188 ZEDER		-A- *01.11.21 Z V, Weide, gealpt, Laufst., GTP, TMR,	
M:1-3,07	V:AT 98 9327 769 WINTERTRAUM	VV:AT 93 4843 838 GS WOIWODE	
FLg122 110 +545-0,17-0,01(84)	FLg137 117 +869-0,21-0,03(87)	VM:AT 65 3590 368 ZALLI	
EL.24,8-3,84-3,28	M:AT 88 5109 168 ZOEY	MV:DE 09 51373137 WORLDCUP	
15T. 372-3,84-3,28-27	FLg111 102 +239-0,14-0,01(90)	FLg126 114 +748-0,15-0,06(99)	
1.K.17-01-24	4/3 9706-4,08-3,38-723	MM: +5/5 10533-3,98-3,62-800	
	-A- 3. 11865-3,85-3,23-839	-A- 5. 11831-4,29-3,61-934	
	1.83-82-89-87 K148 M:1-3,36	MMV:DE 09 48271424 MINT	

Fleckvieh Jungkühe

172 AT 96 2513 274 BELLA		-A- *01.11.21 Weide,gealpt,GTP,	
M:1-2,11 FLg115 114 +956-0,32-0,09(84) EL.32,4-3,46-3,42 11T. 356-3,46-3,43-25 1.K.15-01-24	V:AT 66 5790 269 GS WEXFORD	VV:AT 36 4261 168 WEISSENSEE	
	FLg124 114 +490-0,07+0,08(88)	VM: +3/2 8906-4,90-3,84-779	
	M:AT 30 4321 769 BUTTERCUP	MV:DE 08 16809429 MALAGA Pp*	
	FLg106 107 +562-0,20-0,08(90)	FLg113 108 +401-0,03-0,05(99)	
	3/2 7976-3,91-3,68-605	MM: 5/4 10081-3,70-3,39-714	
	-A- 1. 8254-3,95-3,56-620	-A- 3. 10674-3,73-3,46-767	
	2.80-80-84-87 K147 M:1-2,05	MMV:DE 09 48786057 ETOSCHA	

173 AT 16 9581 988 SWEETY		-A- *31.10.21 V, Weide,gealpt,Laufst.,GTP,TMR,	
M:1-2,14 FLg123 114 +842-0,20-0,10(86) EL.30,0-4,76-3,95 41T. 1410-4,28-3,53-110 bel.06-02-24(1) 1.K.22-12-23 GS HELLSTONE AT 69 5925 188 FLg140 123 +1034-0,09-0,06(83)	V:DE 09 55044012 ELEXIS	VV:DE 09 52073377 ELEVATION	
	FLg121 112 +785-0,13-0,16(95)	VM: 5/4 9667-4,22-3,37-734	
	M:AT 35 6037 268 SOPHIA	MV:DE 09 49287315 ZEPTER	
	FLg116 110 +409-0,02-0,01(91)	FLg119 114 +334+0,20+0,00(99)	
	5/4 11253-4,02-3,54-851	MM: +6/5 10545-5,05-3,48-900	
	-A- 3. 12209-4,14-3,59-945	-A- 2. 10982-5,21-3,55-962	
	1.81-82-86-86 K146 M:1-2,08	MMV:DE 09 41688886 HUTERA	

174 AT 95 0422 674 HERMI		-A- *31.10.21 Weide,gealpt,Laufst.,GTP,AMS,	
M:1-1,94 FLg108 101 +225-0,13-0,05(85) EL.28,1-3,94-3,02 18T. 506-3,93-3,02-35 1.K.25-01-24	V:AT 26 9966 469 GS HERANGOPp*	VV:DE 09 51697464 HERMELIN	
	FLg114 115 +823-0,18-0,06(92)	VM: +5/4 8073-4,12-3,37-605	
	M:AT 27 5596 869 HELIA	MV:AT 49 9975 429 GS MAECHPPp*	
	FLg99 101 +205-0,13-0,03(90)	FLg113 112 +788-0,25-0,07(99)	
	3/2 9126-3,79-3,35-652	MM: +6/5 8152-4,01-3,78-635	
	-A- 2. 9459-3,75-3,39-675	-A- 3. 9946-3,84-3,70-750	
	1.83-81-87-82 K146 M:1-2,63	MMV:AT 50 7499 218 GS WALCH	

175 AT 26 7328 988 MC LEVIS		-A- *28.10.21 V, Weide,gealpt,Laufst.,GTP,AMS,	
FLg115 101 +38+0,03-0,02(86) EX 92/100/103/107/(102) 1.K.07-02-24	V:DE 08 17174893 ERASMUS	VV:AT 32 3508 538 GS EHRSAM	
	FLg114 95 +135-0,21-0,10(95)	VM: 3/2 11392-4,75-3,56-946	
	M:AT 88 4222 668 MC LOVE	MV:DE 09 51697464 HERMELIN	
	FLg117 108 +145+0,09+0,04(91)	FLg117 120 +710+0,06-0,01(99)	
	2/2 9158-4,24-3,48-707	MM: 5/4 8785-4,63-3,60-723	
	-A- 2. 9540-4,26-3,50-741	-A- 4. 10061-4,97-3,66-868	
	1.77-82-79-86 K142 M:1-3,44	MMV:DE 09 48636664 HARIBO	

176 AT 39 3924 888 MAITE		-C- *27.10.21 37,3% RF V, Weide,gealpt,Laufst.,GTP,	
1.81-80-84-88 K148 M:1-2,73 EL.25,2-4,71-3,80 42T. 1116-4,82-3,65-95 1.K.12-12-23	V:AT 09 5456 669 GS RAZFAZ	VV:CZ 20.928.064 ROLLS	
	FLg128 115 +594+0,05-0,06(92)	VM: +3/2 10464-4,32-3,64-834	
	M:AT 56 6425 768 MEGHAN	MV:AT 79 8806 228 SCH ARON RE	
	FL 98 113 +758-0,14-0,12(65)	FL 107 133 +1634+0,00-0,26(94)	
	4/2 8634-4,49-3,56-696	MM: +6/5 10454-3,56-3,06-692	
	-D- 1. 9145-4,42-3,52-726	-C- 5. 12003-3,30-3,05-762	
	M:1-2,80	MMV:AT 14 3031 916 GS MG	

Fleckvieh Jungkühe

177 AT 16 7938 688 RISL			-A- *25.10.21 gealpt, Laufst.,		
FLg118 116 +631-0,11+0,06 (82) EX 111/107/ 96/107/(102) 1.K.14-01-24	V:AT 66 5790 269 GS WEXFORD		VV:AT 36 4261 168 WEISSENSEE		
	FLg124 114 +490-0,07+0,08 (88)		VM: +3/2 8906-4,90-3,84-779		
	M:AT 04 5385 468 RITA		MV:AT 98 4236 628 GS HENDORF		
	FLg110 110 +738-0,26-0,07 (89)		FLg119 108 +248-0,06+0,08 (99)		
	+3/2 10397-3,90-3,59-779		MM: +3/2 9898-3,59-3,56-707		
	-A- 2. 11592-3,97-3,63-881		-A- 2. 11248-3,52-3,64-805		
	M:1-2,63		MMV:DE 09 43786623 INDOSSAR		

178 AT 79 4569 374 PETTY			-A- *21.10.21 V, Weide, gealpt, GTP,		
FLg115 111 +242+0,14+0,02 (85) EL.26,4-4,39-3,29 28T. 739-4,40-3,29-57 1.K.11-01-24	M:1-1,84		V:AT 87 3888 968 GS HOFSTATT		
	V:AT 87 3888 968 GS HOFSTATT		VV:DE 09 51697464 HERMELIN		
	FLg118 121 +737+0,09-0,02 (96)		VM: 5/4 9467-4,33-3,61-752		
	M:AT 35 7577 868 PERLE		MV:AT 50 7499 218 GS WALCH		
	FL 103 103 +173-0,06-0,02 (78)		FLg100 99 +94-0,14+0,00 (99)		
	+4/3 8499-4,27-3,40-652		MM: +4/3 9252-4,41-3,59-740		
	-A- 3. 8814-4,47-3,35-690		-A- 2. 10107-4,30-3,54-793		
	1.82-82-80-81 K146 M:1-1,69		MMV:AT 21 2749 617 GS RAICHLE		

179 AT 21 7007 588 SILVIA Pp*			-A- *18.10.21 V, Weide, Laufst., GTP,		
1.82-81-85-85 K147 M:1-2,91 FLg115 106 +245+0,04-0,06 (84) EL.27,2-4,18-3,29 16T. 435-4,18-3,29-33 1.K.01-01-24	V:DE 09 54903863 METER Pp*		VV:DE 09 52463595 MAESTRO Pp*		
	FLg131 114 +776-0,10-0,10 (91)		VM: 4/4 11748-4,02-3,27-857		
	M:AT 34 1407 138 SENA Pp*		MV:DE 09 48097266 MAHANGO Pp*		
	FLg111 106 +0+0,16+0,06 (90)		FLg117 113 +640-0,02-0,08 (99)		
	+4/4 8453-4,81-3,75-723		MM: +4/4 8125-4,50-3,44-645		
	-A- 4. 9103-5,26-3,80-825		-A- 3. 9216-4,69-3,63-767		
	1.84-79-82-84 K148 M:1-1,14		MMV:AT 90 7021 117 GS INROS		

180 AT 79 0149 574 STEIERMARK			-A- *18.10.21 Weide, Laufst., GTP, TMR,		
FLg94 93 -91-0,14-0,03 (86) EL.25,6-5,40-3,18 22T. 563-5,40-3,18-48 1.K.28-12-23	M:1-3,13		V:DE 08 17174893 ERASMUS		
	V:DE 08 17174893 ERASMUS		VV:AT 32 3508 538 GS EHRSAM		
	FLg114 95 +135-0,21-0,10 (95)		VM: 3/2 11392-4,75-3,56-946		
	M:AT 90 6073 822 STEIRAMADL		MV:AT 65 3713 345 GS RAU		
	FL 96 97 -7-0,11+0,01 (80)		FLg93 92 -287-0,03+0,00 (99)		
	+7/7 11742-3,80-3,51-858		MM: +7/7 13707-4,86-3,54-1152		
	-A- 7. 12576-4,35-3,55-994		-A- 5. 16862-5,40-3,40-1484		
	1.80-82-82-81 K143 M:1-2,86		MMV:DE 09 32739095 WATERBERG		

181 AT 94 9591 174 BRIXONE			-A- *13.10.21 Laufst.,		
FLg122 126 +606+0,23+0,09 (85) EX 106/ 97/106/106/(106) 1.K.15-01-24	V:AT 87 3888 968 GS HOFSTATT		VV:DE 09 51697464 HERMELIN		
	FLg118 121 +737+0,09-0,02 (96)		VM: 5/4 9467-4,33-3,61-752		
	M:AT 45 2015 868 BIRKE		MV:AT 51 4740 229 GS DER BEST		
	FLg117 121 +258+0,40+0,11 (88)		FLg119 120 +673+0,08+0,01 (99)		
	2/1 7422-4,40-3,69-601		MM: +3/2 8674-4,44-3,74-710		
	-A- 1. 7422-4,40-3,69-601		-A- 2. 9142-4,47-3,77-753		
	1.76-80-75-85 K143 M:1-1,58		MMV:DE 09 47470606 WEB		

Fleckvieh Jungkühe

182 AT 95 3768 274 GABI			Pp*-C- *13.10.21 33,1% RF V, Weide,Bio,gealpt,Laufst.,silof?		
FLg105 104 +282-0,02-0,09(78) EL.20,2-- 1.K.07-02-24	M:1-3,06	V:AT 45 6042 168 MAJOR	VV:DE 09 50912120 MIAMI		
		FLg120 114 +581-0,09+0,01(89)	VM: 9/8 13147-3,78-3,71-985		
		M:AT 22 7745 668 GRETL	MV:DE 14 04947196 EMS RED PP*		
		FL 95 98 +154+0,00-0,17(70) +3/3 7775-4,03-3,32-571 -D- 3. 8970-3,93-3,13-633 M:1-2,06	FL 107 116 +766+0,01-0,11(98) MM: +4/3 7800-3,81-3,14-542 -A- 2. 7816-3,73-3,31-550 MMV:AT 31 7178 514 HERLICH		

183 AT 05 8592 788 QUALLE			Pp*-A- *12.10.21 Weide,Bio,Laufst.,		
FLg100 103 +122-0,03+0,00(86) EL.26,4-4,10-3,77 8T. 211-4,12-3,79-17 1.K.15-01-24	M:1-3,40	V:AT 87 3266 668 GS HORNLOSPP*	VV:DE 09 51989441 HONGKONG PP*		
		FLg120 109 +451-0,06-0,04(94)	VM: +3/2 10261-3,89-3,58-767		
		M:AT 77 6391 722 QUANI	MV:DE 08 13516428 WILLE		
		FLg90 97 -248+0,06+0,06(92) +7/7 7893-4,37-3,47-619 -A- 7. 9795-4,21-3,37-743 1.80-79-80-81 K145 M:1-2,35	FLg100 111 +388-0,09+0,08(99) MM: +3/2 6944-3,84-3,39-502 -A- 1. 7024-3,92-3,38-513 MMV:AT 65 3713 345 GS RAU		

184 AT 95 3309 574 SUKI			-A- *12.10.21 Weide,gealpt,Laufst.,GTP,TMR,		
FLg118 109 +316+0,06-0,03(87) EX 91/106/106/113/(103) 1.K.24-01-24		V:DE 06 67162219 MANAUS	VV:DE 09 50912120 MIAMI		
		FLg127 122 +1071-0,02-0,16(99)	VM: 3/3 11762-4,57-3,55-954		
		M:AT 03 2265 269 SUSAL	MV:DE 09 74602964 DELL		
		FL 116 112 +424-0,02+0,03(71) 3/2 9959-4,13-3,36-746 -A- 2. 10484-4,21-3,40-798 1.81-81-82-84 K144 M:1-1,90	FLg111 106 +96+0,03+0,09(99) MM: 7/6 10009-4,33-3,51-784 -A- 4. 10706-4,54-3,51-861 MMV:DE 09 40777732 ZAUBER		

185 AT 05 3636 888 ZITRONE			-A- *10.10.21 gealpt,Laufst.,GTP,TMR,		
FLg111 111 +532-0,07-0,04(85) EX 92/ 90/ 97/107/(99) 1.K.26-01-24		V:AT 09 7654 169 GS DOC	VV:AT 35 3547 428 DREAM		
		FLg121 114 +585-0,03-0,02(93)	VM: 5/4 10260-4,29-3,64-814		
		M:AT 46 9186 469 ZIRBE	MV:AT 78 1071 729 GS EQUADOR		
		FLg97 112 +527-0,02-0,04(89) +2/1 11437-4,95-3,22-934 -A- 1. 11437-4,95-3,22-934 1.78-78-81-84 K144 M:1-4,05	FLg112 112 +493+0,00-0,02(99) MM: +6/6 12093-4,43-3,65-978 -A- 6. 13019-4,56-3,54-1054 MMV:DE 09 41688886 HUTERA		

186 AT 21 6723 188 PEGI			-D- *09.10.21 55% RF Weide,gealpt,Laufst.,GTP,		
M:1-2,20 EL.24,8-3,64-3,71 29T. 719-3,64-3,71-53 1.K.17-12-23		V:US 3141428583 ESCOBAR REPP*	VV:US 73.596.565 DRAKE RED		
		FL 117 137 +1558-0,15-0,02(87)	VM:US 3124720574 ELLEN RC		
		M:AT 17 2003 169 PETTY	MV:DE 09 46581932 REMMEL		
		FL 113 112 +631-0,14-0,05(69) 3/2 7850-3,86-3,25-559 -A- 2. 9118-3,75-3,24-638 M:1-1,72	FLg115 115 +777-0,16-0,02(99) MM: 5/4 7520-4,36-3,53-593 -A- 1. 9277-3,85-3,43-675 MMV:DE 09 44108728 RALDI		

Fleckvieh Jungkühe

187 AT 93 6553 674 ELVIERA			-A- *07.10.21 V, Weide, Laufst., GTP,		
FLg104 109 +680-0,25-0,09 (84) EX 109/ 95/ 96/107/(97) 1.K.02-02-24	V:DE 09 53516069 HERAKLES P*S	VV:DE 09 51921816 HERZKOENIG			
	FLg116 107 +580-0,22-0,07 (99)	VM: 5/5 10528-3,84-3,39-761			
	M:AT 79 5307 128 ELVIERA	MV:AT 19 6153 916 GS HEIDUCK			
	FL 97 95 +166-0,23-0,10 (73)	FLg111 100 +96-0,08-0,03 (99)			
	+5/4 8493-3,15-3,18-537	MM: +4/4 8195-3,95-3,11-578			
	-A- 4. 9330-3,14-3,03-576	-A- 2. 9429-3,92-3,14-666			
	M:1-2,41	MMV:FR 196014411 MICMAC			

188 AT 06 6346 588 STEWARDESS			-A- *03.10.21 Weide, gealpt, Laufst., GTP,		
1.84-80-82-84 K151 FLg119 114 +351+0,26-0,06 (86) EX 114/ 95/104/117/(106) 1.K.21-01-24	V:DE 09 55073917 SIDO	VV:DE 09 50586725 SYSTEM			
	FLg127 110 +767-0,10-0,20 (97)	VM: 5/4 9500-3,94-3,59-716			
	M:AT 67 3277 838 STUBAI	MV:DE 08 16261491 HUTILL			
	FLg102 119 +367+0,28+0,06 (90)	FLg112 124 +620+0,19+0,10 (99)			
	5/4 9468-4,98-3,73-825	MM: +4/3 10885-4,59-3,40-870			
	-A- 4. 10474-5,07-3,77-926	-A- 2. 11515-4,64-3,45-932			
	1.84-80-91-84 K150 M:1-3,22	MMV:DE 09 47380145 HUMPHREY			

189 AT 10 6119 522 ZWINKA			-A- *03.10.21 Laufst., GTP,		
M:1-2,03 FLg116 110 +678-0,12-0,14 (84) EL.33,4-3,57-2,96 75T. 2557-3,41-2,94-163 bel.26-01-24(2) 1.K.01-11-23 HAUPTMANN AT 42 0742 688 FLg136 125 +735+0,17+0,02 (83)	V:AT 78 1642 769 GS MY BESTPp*	VV:AT 90 3294 838 GS MYSTERPp*			
	FLg128 112 +781-0,23-0,07 (87)	VM: 4/3 9406-4,17-3,48-720			
	M:AT 93 5897 368 ZYRA	MV:DE 09 52479484 WILKINS			
	FLg119 112 +780-0,11-0,16 (90)	FLg111 101 +202-0,07-0,06 (98)			
	-A-	MM: +4/4 12614-3,45-3,23-842			
		-A- 3. 14228-3,33-3,27-940			
		MMV:DE 09 48679475 HUBRAUM			

190 AT 79 0261 274 MC LILIFEE			-A- *03.10.21 V, Weide, gealpt, Laufst., GTP, AMS,		
1.K.02-01-24	V:AT 56 5704 368 GS JEDERMANN	VV:AT 84 4146 422 JACK			
	FLg132 110 +812-0,18-0,19 (99)	VM: +2/1 7516-3,94-3,52-561			
	M:AT 13 0636 138 LENI	MV:DE 09 49532687 MORATA			
	FL 96 91 -651+0,20+0,16 (69)	FLg103 105 -184+0,17+0,18 (99)			
	+5/3 8018-4,27-3,69-638	MM: +8/4 5666-4,62-3,75-474			
	-A- 3. 9390-4,48-3,68-767	-A- 3. 6319-4,53-3,72-522			
	1.79-77-77-84 K143 M:1-1,96	MMV:DE 09 38063849 MANGOPE			

191 AT 05 8629 188 STOLZA			-A- *30.09.21 Bio, Laufst.,		
FLg107 120 +519+0,12+0,09 (86) EX 112/ 89/103/ 92/(97) 1.K.09-02-24	V:DE 09 49132376 VOCO	VV:DE 08 13736795 VORUM			
	FLg118 133 +1090+0,02+0,11 (99)	VM: 6/6 10992-4,34-3,54-867			
	M:AT 12 4603 729 SELI	MV:AT 85 6331 709 IGNAZ			
	FL 98 94 -449+0,18+0,06 (76)	FLg101 93 -382+0,16-0,01 (91)			
	7/6 8497-4,23-3,45-653	MM: +8/5 6639-4,98-3,54-565			
	-A- 6. 8849-4,19-3,56-686	-A- 5. 8056-4,37-3,54-637			
	E:4.8-8-8-8 KH:148 M:1-3,25	MMV:AT 16 8213 272 GS RUMGO			

Fleckvieh Jungkühe

192 AT 05 4743 188 BRADLEE		-A- *29.09.21 Weide,GTP,	
1.78-82-86-83 K144 M:1-1,96	V:AT 22 6832 169 HORAZIO P*S	VV:DE 08 16589529 HILFINGER	
FLg114 108 +252+0,10-0,05(85)	FLg129 119 +290+0,29+0,10(92)	VM: 4/4 10963-4,90-3,70-943	
EL.18,4-5,29-3,59	M:AT 05 9815 468 BAYSLEE	MV:DE 09 48636664 HARIBO	
20T. 368-5,30-3,59-33	FLg104 108 +421+0,02-0,12(91)	FLg118 117 +569+0,10-0,01(99)	
bel.11-02-24(1) 1.K.28-12-23	5/4 10780-4,45-3,31-837	MM: +2/2 6067-3,94-3,18-432	
MIRACLE DE 09 56988313	-A- 4. 11117-4,69-3,33-892	-A- 1. 6755-3,84-2,97-460	
FLg141 123 +963-0,04-0,06(84)	1.73-77-84-78 K139 M:1-3,06	MMV:DE 09 48300739 DAX	

193 AT 77 7626 674 ZARA		-A- *25.09.21 V, Weide,gealpt,Laufst.,GTP,	
1.81-84-81-85 K146 M:1-3,30	V:DE 09 54569640 HABSBURGER	VV:DE 09 51697464 HERMELIN	
FLg110 101 -117+0,15+0,01(86)	FLg115 100 +169-0,04-0,09(96)	VM: 4/3 7912-4,00-3,44-588	
EL.25,8-3,69-3,34	M:AT 26 9518 169 ZADA	MV:DE 09 49532712 WALK	
46T. 1345-3,82-3,34-96	FLg106 99 -57+0,01+0,01(87)	FLg118 100 +168-0,15-0,02(99)	
1.K.08-12-23	+EL.28,4-3,09-3,01	MM: 7/6 9195-4,65-3,44-744	
	-A- 47T. 1335-3,09-3,01-81	-A- 5. 10930-4,78-3,28-881	
	M:1-2,70	MMV:AT 00 9420 522 GS VIGARO	

194 AT 06 6341 988 ZAKIRA		-A- *17.09.21 Weide,gealpt,Laufst.,GTP,	
1.75-82-81-83 K143	V:AT 27 8283 669 GS MOJOS	VV:DE 08 16548534 MORALIS	
FLg122 113 +612-0,18+0,02(84)	FLg125 120 +1008-0,21-0,02(90)	VM: +4/2 11902-4,02-3,37-879	
EL.30,2-4,06-3,64	M:AT 17 7750 769 ZUCKER	MV:AT 03 9867 568 GS W1	
34T. 1027-4,06-3,64-79	FLg123 109 +902-0,45-0,08(91)	FLg118 108 +747-0,31-0,10(99)	
bel.12-01-24(1) 1.K.23-12-23	3/3 9884-3,78-3,43-713	MM: 5/5 10742-3,85-3,34-773	
HALBMOND AT 09 0331 889	-A- 3. 14083-3,53-3,46-984	-A- 3. 12387-4,26-3,15-918	
FLg129 123 +737+0,06+0,05(84)	1.84-82-85-88 K150 M:1-2,68	MMV:DE 09 47424346 HURLY	

195 AT 79 6502 674 SAMY		-A- *17.09.21 Weide,Laufst.,AMS,	
M:1-2,41	V:AT 87 3887 868 GS HUBERBUA	VV:DE 09 51697464 HERMELIN	
FLg107 100 +163-0,07-0,07(86)	FLg123 116 +869-0,09-0,14(97)	VM: 5/4 9467-4,33-3,61-752	
EL.25,6-4,79-3,46	M:AT 89 0781 668 SAMIRA	MV:AT 49 9975 429 GS MAECHPp*	
15T. 384-4,79-3,46-32	FLg97 101 +249-0,13-0,06(90)	FLg113 112 +788-0,25-0,07(99)	
1.K.14-01-24	4/3 7963-4,37-3,49-626	MM: +1/1 6276-4,55-3,58-510	
	-A- 3. 8233-4,80-3,30-667	-A- 1. 6276-4,55-3,58-510	
	2.86-80-84-82 K154 M:1-2,34	MMV:DE 09 74575770 RAFFZAHN	

196 AT 40 0761 788 LAWINE		-A- *16.09.21 Weide,gealpt,Laufst.,GTP,TMR,	
	V:DE 09 54903863 METER Pp*	VV:DE 09 52463595 MAESTRO Pp*	
	FLg131 114 +776-0,10-0,10(91)	VM: 4/4 11748-4,02-3,27-857	
	M:AT 32 8115 138 LAS VEGAS	MV:AT 30 3304 428 HERZSCHLAG	
1.K.30-01-24	FLg116 115 +451+0,10+0,01(92)	FLg111 127 +977+0,13-0,05(99)	
	+4/2 11142-4,25-3,65-880	MM: +6/5 10765-4,55-3,84-904	
	-A- 2. 11733-4,11-3,63-908	-A- 2. 11207-4,52-3,84-936	
	1.84-86-79-86 K145 M:1-3,31	MMV:DE 09 45875179 WATT	

Fleckvieh Jungkühe

197 AT 85 6446 674 LIANE		-A- *11.09.21 Weide, Laufst., GTP,	
M:1-3,57 EL.34,6-4,58-2,92 27T. 934-4,58-2,92-70 1.K.12-01-24	V:DE 09 54536767 EFFEKT Pp*	VV:DE 09 51989419 EPOCHAL	
	FLg121 113 +487+0,06-0,04(96)	VM: 8/7 8304-4,91-3,87-729	
	M:AT 69 7496 538 LARISA	MV:AT 26 2604 928 OSSI	
	FL 83 89 -244-0,06-0,09(69) +5/4 9119-3,96-3,30-662	FLg89 97 +198-0,22-0,08(89)	
-A- 4. 9945-4,37-3,31-764	MM: +8/7 9207-4,11-3,27-680		
2.85-82-82-80 K151 M:1-3,35	-A- 6. 11202-4,09-3,23-820		
	MMV:DE 09 36579953 ROCHUS		

198 AT 05 3687 188 SUMSI		-A- *09.09.21 Weide,Bio,gealpt,Laufst.,GTP,silofrei,	
FLg119 111 +26+0,24+0,12(85) EX 111/104/103/120/(106) 1.K.08-02-24	V:AT 11 8615 869 GS HILUX	VV:DE 09 51697464 HERMELIN	
	FLg109 117 +195+0,36+0,07(93)	VM: +3/3 8781-5,12-3,78-782	
	M:AT 72 0575 668 SURI	MV:DE 09 46581932 REMMEL	
	FLg109 101 +85-0,10+0,05(90) 3/2 4803-4,39-3,25-367	FLg115 115 +777-0,16-0,02(99)	
-A- 1. 4827-4,50-3,33-378	MM: +5/4 6999-3,87-3,56-520		
1.80-77-76-80 K146 M:1-2,02	-A- 4. 7744-3,60-3,64-561		
	MMV:AT 49 3265 718 GS WALDFEU		

199 AT 05 3688 288 ZELLI		-A- *09.09.21 Weide,Bio,gealpt,Laufst.,GTP,silofrei,	
1.84-78-84-70 K149 M:1-2,09 FLg108 120 +767-0,01+0,00(85) EL.23,2-3,62-3,86 10T. 232-3,62-3,88-17 1.K.06-01-24	V:AT 11 8615 869 GS HILUX	VV:DE 09 51697464 HERMELIN	
	FLg109 117 +195+0,36+0,07(93)	VM: +3/3 8781-5,12-3,78-782	
	M:AT 17 0290 569 ZITTA	MV:AT 33 4491 938 VALENTIN	
	FLg107 114 +303+0,17+0,04(87) 3/2 4828-4,61-3,31-382	FLg109 118 +411+0,18+0,07(93)	
-A- 2. 4819-4,74-3,32-388	MM: +4/3 8454-3,29-3,40-566		
1.84-74-79-84 K150 M:1-2,75	-A- 3. 9584-3,08-3,34-615		
	MMV:DE 09 44108728 RALDI		

200 AT 05 8623 488 GUSTI		-A- *08.09.21 Bio,Laufst.,	
1.K.10-02-24	V:AT 17 6967 769 WOLF	VV:AT 80 6062 819 WABAN	
	FLg118 120 +611+0,05+0,06(87)	VM: +3/2 10647-4,35-3,88-876	
	M:AT 57 1498 938 GISSI	MV:DE 09 42474323 MARABU	
	FL 89 98 -249+0,11+0,06(67) +4/3 8774-4,21-3,56-682	FLg85 104 -88+0,17+0,07(99)	
-A- 3. 9767-4,23-3,69-773	MM: 8/2 6958-4,20-3,38-527		
2.79-80-83-86 K145 M:1-3,62	-A- 1. 6988-4,31-3,48-544		
	MMV:AT 21 2738 317 GS VALLUGA		

201 AT 78 8767 174 GITTI		-A- *04.09.21 Weide,gealpt,Laufst.,GTP,AMS,	
M:1-2,89 FLg114 104 +17+0,06+0,05(86) EL.28,4-3,54-3,17 62T. 1774-3,57-3,21-120 1.K.12-12-23	V:DE 09 54569640 HABSBURGER	VV:DE 09 51697464 HERMELIN	
	FLg115 100 +169-0,04-0,09(96)	VM: 4/3 7912-4,00-3,44-588	
	M:AT 88 2758 168 GITTI	MV:AT 49 9987 829 GS MCDRIPp*	
	FLg108 96 -589+0,28+0,19(89) 3/2 6152-4,34-3,77-499	FLg121 116 +333+0,10+0,15(99)	
-A- 2. 6722-4,29-3,80-544	MM: +7/6 8318-3,83-3,46-606		
1.81-83-80-78 K144 M:1-2,01	-A- 3. 8744-4,00-3,52-658		
	MMV:AT 65 3713 345 GS RAU		

Fleckvieh Jungkühe

202 AT 80 7142 574 PIPSI			-C- *01.09.21 27,4% RF	Weide,gealpt,Laufst.,GTP,
M:1-3,68	V:AT 51 3993 738 GS HILL	VV:AT 49 9973 229 GS HERZBLUT		
EL.38,4-3,47-3,49	FLg90 104 +103+0,11-0,05(87)	VM: 6/6 7747-4,37-3,30-594		
12T. 461-3,47-3,49-32	M:AT 90 3076 168 PUPPE	MV:CA 12.076.784 APPLEBOY RE		
bel.17-02-24(1) 1.K.03-01-24	FL 113 126 +1196-0,10-0,11(65)	FL 121 140 +2127-0,20-0,24(98)		
GS HUNGARO AT 11 1479 288	2/2 10419-3,86-3,45-762	MM: 6/5 8285-4,02-3,63-634		
FLg139 126 +925-0,06+0,06(86)	-D- 2. 10890-3,57-3,49-769	-A- 2. 8566-4,38-3,82-702		
	M:1-2,83	MMV:AT 30 3304 428 HERZSCHLAG		

203 AT 63 0724 374 LUPINE Pp*			-A- *22.08.21	Weide,gealpt, Kombinationshaltung
M:1-2,83	V:AT 26 9966 469 GS HERANGOPp*	VV:DE 09 51697464 HERMELIN		
FLg116 106 +392-0,23+0,03(85)	FLg114 115 +823-0,18-0,06(92)	VM: +5/4 8073-4,12-3,37-605		
EL.29,0--	M:AT 45 2673 668 LINDE	MV:DE 09 49729097 MONUMENTAL		
1.K.11-02-24	FLg111 102 +473-0,36-0,02(90)	FLg108 105 +524-0,43+0,05(99)		
	+2/1 7553-3,44-3,23-504	MM: +4/3 9123-3,72-3,17-628		
	-A- 1. 7553-3,44-3,23-504	-A- 3. 9194-3,87-3,22-652		
	1.79-80-79-80 K144 M:1-2,42	MMV:AT 17 2718 519 GS WOHLTAT		

204 AT 41 3040 288 SIEGLINDEPp*			-A- *21.08.21	Weide,gealpt,Laufst.,GTP,TMR,
FLg118 111 +630-0,12-0,07(87)	V:DE 09 53516069 HERAKLES P*S	VV:DE 09 51921816 HERZKOENIG		
EX 100/ 93/108/106/(98)	FLg116 107 +580-0,22-0,07(99)	VM: 5/5 10528-3,84-3,39-761		
1.K.22-01-24	M:AT 34 4362 438 SIGI	MV:AT 68 3225 428 GS WM		
	FLg117 111 +538-0,05-0,07(90)	FLg106 111 +659-0,25+0,00(99)		
	5/4 9525-4,61-3,50-772	MM: 8/7 7530-4,11-3,15-546		
	-A- 4. 10969-4,56-3,40-873	-A- 7. 8998-4,15-2,93-637		
	1.81-80-81-81 K144 M:1-1,99	MMV:DE 09 74602113 MORPHEUS		

205 AT 77 9265 474 BLONDI			-A- *20.08.21	gealpt,Laufst.,GTP,
FLg121 110 +667-0,19-0,10(87)	V:DE 09 54382886 ZEIGER	VV:AT 26 5588 938 ZAZU		
EX 111/103/106/109/(99)	FLg146 119 +887-0,04-0,09(99)	VM: 1/1 9978-4,25-3,56-779		
1.K.04-02-24	M:AT 53 5181 828 BLUETE	MV:DE 09 46627008 WILLIAMS		
	FLg103 100 +423-0,26-0,12(92)	FLg96 101 +515-0,29-0,15(99)		
	7/6 9238-3,90-3,25-660	MM: +6/5 7930-4,11-3,40-595		
	-A- 5. 11673-4,03-3,20-844	-A- 3. 9072-4,33-3,36-698		
	1.82-78-83-83 K148 M:1-2,89	MMV:AT 16 8213 272 GS RUMGO		

206 AT 79 6146 574 BOUNTY Pp*			-A- *15.08.21	V, gealpt,Laufst.,GTP,TMR,
1.80-82-81-81 K145 M:1-3,34	V:AT 90 3294 838 GS MYSTERIPp*	VV:DE 09 48496774 MANOLO Pp*		
FLg121 105 +503-0,20-0,10(86)	FLg118 101 +489-0,27-0,14(99)	VM: 5/4 10260-4,29-3,64-814		
EL.31,8-3,68-3,30	M:AT 89 0644 968 BIBI	MV:DE 09 51178198 VERTIGO		
45T. 1431-3,68-3,30-100	4/3 7973-3,98-3,52-598	FLg112 96 -266-0,08+0,14(99)		
1.K.03-12-23	-A- 2. 8334-3,74-3,51-604	MM: +5/5 10498-4,25-3,47-811		
	1.82-80-82-84 K145 M:1-2,06	-A- 5. 11737-4,42-3,64-946		
		MMV:DE 09 43227914 IKEBANA		

Fleckvieh Jungkühe

207 AT 80 8364 674 BIENE		-C- *15.08.21 23,4% RF Weide,gealpt,Laufst.,GTP,	
M:1-3,91 EL.34,4-3,55-3,37 34T. 1170-3,55-3,37-81 1.K.02-01-24	V:AT 90 5196 168 GS WEG FREI	VV:AT 03 9867 568 GS WI	
	FLg127 112 +972-0,34-0,14(89)	VM: 5/5 10742-3,85-3,34-773	
	M:AT 16 2601 428 BELLINDA	MV:DE 08 13516428 WILLE	
	FL 94 103 +90-0,02+0,03(70) +7/7 9486-4,48-3,81-786	FLg100 111 +388-0,09+0,08(99)	
-D- 4. 10880-4,53-3,72-897	MM: 12/11 8544-4,56-3,39-680		
M:1-2,27	-A- 5. 10460-4,66-3,44-848		
	MMV:IT 097500007762STABILO RE		

208 AT 94 9585 374 ACHE		-A- *15.08.21	
FLg113 109 +611-0,13-0,12(86) EX 106/103/111/105/(99) 1.K.02-02-24	V:AT 87 3887 868 GS HUBERBUA	VV:DE 09 51697464 HERMELIN	
	FLg123 116 +869-0,09-0,14(97)	VM: 5/4 9467-4,33-3,61-752	
	M:AT 56 5314 438 ANTENE	MV:AT 05 8542 429 GS WATUSSI	
	FLg108 108 +628-0,21-0,09(90) 4/3 8766-3,89-3,43-641	FLg109 107 +430-0,08-0,06(99)	
-A- 3. 9911-3,49-3,35-679	MM: +3/3 9087-3,98-3,40-671		
1.80-78-77-85 K144 M:1-2,23	-A- 3. 9908-3,89-3,26-708		
	MMV:DE 08 13516428 WILLE		

209 AT 57 5962 574 BABSJ		-A- *14.08.21 Z Weide,Bio,silofrei,	
1.77-79-83-83 K145 M:1-3,60 EL.33,0-3,52-3,04 17T. 561-3,51-3,05-37 1.K.30-12-23	V:AT 40 5032 168 GS VERISMOPP*	VV:DE 09 50083187 VESPASIANP*S	
	FLg131 109 +555-0,12-0,09(99)	VM: +3/3 11528-4,07-3,50-874	
	M:AT 38 6334 418 KUNDI	MV:AT 48 6134 172 GS POLARI	
	FL 82 84 -597+0,11-0,08(75) +10/9 6480-3,56-3,02-426	FLg86 89 -337+0,01-0,07(99)	
-A- 4. 7648-3,54-3,00-500	MM: +3/2 5790-4,45-3,46-458		
E:1.7-7-6-7 KH:147 M:1-2,11	-A- 1. 6239-4,33-3,33-478		
	MMV:DE 09 35684041 MANDELA		

210 AT 79 6762 274 NAOMI		-A- *14.08.21 12,5% RF V, Weide,gealpt,Laufst.,GTP,AMS,	
M:1-2,17 EL.34,5-3,52-3,17 34T. 1173-3,52-3,17-79 1.K.02-01-24	V:DE 09 44127123 REUMUT	VV:DE 09 36077425 RAUFBOLD	
	FLg111 111 +307+0,08+0,04(99)	VM: 9/8 9665-3,71-3,30-678	
	M:AT 45 8114 268 NICKE	MV:DE 09 48747459 EPINAL	
	FL 109 121 +1032-0,15-0,08(69) 4/3 11265-4,06-3,58-860	FLg117 118 +810-0,15+0,02(99)	
-C- 3. 11817-4,24-3,52-917	MM: +8/8 11928-4,22-3,55-928		
1.84-80-80-79 K145 M:1-2,81	-D- 5. 12441-4,40-3,56-990		
	MMV:DE 03 40174036 FABER RED		

211 AT 09 9632 288 MISSION		-A- *13.08.21 V, Weide,gealpt,Laufst.,GTP,	
1.88-80-82-84 K154 M:1-2,64 EL.30,0-4,25-3,79 30T. 900-4,26-3,79-72 bel.06-02-24(1) 1.K.31-12-23 GS WILD BOY AT 06 6372 788 FLg141 127 +1255-0,14-0,08(87)	V:DE 09 51854398 HERZPOCHEN	VV:AT 30 3304 428 HERZSCHLAG	
	FLg120 115 +413+0,12+0,03(99)	VM: 6/6 10036-3,90-3,59-751	
	M:AT 57 9670 368 MESSINO	MV:AT 49 9988 929 GS MA 17Pp*	
	FL 114 120 +884-0,07-0,07(66) 3/1 9749-4,36-3,51-768	FLg120 120 +1096-0,15-0,13(99)	
-A- 1. 9749-4,36-3,51-768	MM: 10/8 9670-4,39-3,81-793		
M:1-3,04	-C- 4. 10665-4,36-3,81-871		
	MMV:DE 08 13516428 WILLE		

Fleckvieh Jungkühe

212 AT 96 2508 574 NATALIE			-A- *12.08.21 Z Weide,GTP,		
M:1-2,33			V:DE 09 48496774 MANOLO Pp*	VV:DE 09 43304203 MANIGO	
FLg113 115	+792-0,12-0,07(86)		FLg122 106	+638-0,31-0,07(99)	VM: 8/8 9441-4,17-3,49-723
EL.34,0-2,01-2,86			M:AT 75 8974 168 NENA		
22T. 748-2,01-2,86-36			FLg106 111	+223+0,18+0,00(88)	MV:AT 51 4740 229 GS DER BEST
1.K.04-01-24			+EL.28,0-4,20-3,19		
			-A- 62T. 1698-4,10-3,22-124		FLg119 120
			1.82-75-90-90 K146	M:1-2,81	+673+0,08+0,01(99)
					MM: 5/5 8296-4,06-3,23-605
					-A- 3. 9560-4,29-3,23-719
					MMV:AT 59 7742 517 GS PANDORA

213 AT 79 9747 974 NELKE			-A- *11.08.21 Weide,gealpt,Laufst.,GTP,TMR,		
FLg107 97			V:AT 83 8777 268 GS EPOSCH	VV:AT 32 3508 538 GS EHRSAM	
EX 99/ 98/111/107/(102)	-209+0,00+0,07(84)		FLg115 100	+46-0,12+0,04(89)	VM: +2/1 9921-3,86-3,67-747
1.K.19-01-24			M:AT 28 2760 269 NELLI Pp*		
			FLg107 101	-9+0,04+0,01(89)	MV:DE 09 52511381 WOOKIE Pp*
			+3/2 6581-4,61-3,50-534		
			-A- 2. 6499-4,67-3,59-537		FLg111 97
			1.79-82-83-82 K144	M:1-1,70	-395+0,20+0,09(99)
					MM: 7/6 10968-3,71-3,22-761
					-A- 5. 12177-3,88-3,19-860
					MMV:DE 09 45553211 DRYLAND

214 AT 79 0958 574 LILI			-A- *10.08.21 V, Weide,gealpt,Laufst.,GTP,TMR,		
M:1-2,76			V:DE 06 67162219 MANAUS	VV:DE 09 50912120 MIAMI	
FLg113 108	+565-0,15-0,11(87)		FLg127 122	+1071-0,02-0,16(99)	VM: 3/3 11762-4,57-3,55-954
EL.36,4-4,17-3,51			M:AT 48 7862 422 LUISE		
15T. 546-4,18-3,52-42			FL 110 102	+13+0,01+0,04(85)	MV:AT 87 6316 117 GS VOGT
1.K.17-01-24			+8/7 10652-4,36-3,65-853		
			-A- 5. 12449-3,92-3,52-926		FLg97 99
			1.90-86-84-85 K152	M:1-2,84	-345+0,23+0,10(99)
					MM: +9/8 11172-4,02-3,44-833
					-A- 4. 13153-4,26-3,48-1017
					MMV:DE 09 34586859 VANSTEIN

215 AT 78 5023 374 BERG			Pp*-A- *05.08.21 Laufst.,TMR,		
1.80-78-81-77 K145			M:1-2,96	V:AT 87 3880 168 GS ZARAS	VV:AT 26 5588 938 ZAZU
FLg115 114	+800-0,10-0,13(86)		FLg124 106	+65+0,07+0,07(96)	VM: +4/3 10208-4,38-3,79-835
EL.46,8-4,11-3,23			M:AT 32 8725 938 BELINDA Pp*		
80T. 3731-4,00-3,25-270			FLg115 109	+650-0,14-0,13(90)	MV:DE 09 48097266 MAHANGO Pp*
bel.02-02-24(1)			5/4 12716-3,80-3,44-921		
1.K.17-11-23			-A- 4. 13956-3,82-3,40-1008		FLg117 113
INTELLEKT AT 31 5249 688			1.76-81-83-81 K141	M:1-1,92	+640-0,02-0,08(99)
FLg132 127	+986-0,02+0,02(84)				MM: +5/5 7745-3,57-3,16-522
					-A- 3. 8667-3,48-3,08-569
					MMV:DE 09 43339613 IWINN

216 AT 96 2506 374 silvester			-A- *05.08.21 Weide,GTP,		
M:1-2,60			V:AT 09 7654 169 GS DOC	VV:AT 35 3547 428 DREAM	
FLg117 115	+793-0,08-0,12(85)		FLg121 114	+585-0,03-0,02(93)	VM: 5/4 10260-4,29-3,64-814
EL.34,8-3,09-2,81			M:AT 58 7526 738 SILLI		
39T. 1357-3,09-2,81-80			FLg108 110	+418+0,05-0,07(90)	MV:AT 30 3304 428 HERZSCHLAG
1.K.18-12-23			+2/2 10830-4,79-3,32-879		
			-A- 2. 11531-4,77-3,15-913		FLg111 127
			1.87-83-75-89 K149	M:1-3,19	+977+0,13-0,05(99)
					MM: +4/3 9060-4,24-3,53-704
					-A- 3. 10277-4,36-3,44-801
					MMV:DE 09 44127123 REUMUT

Fleckvieh Jungkühe

217 AT 65 6630 574 LISBETH Pp*			-A- *28.07.21	Weide, Laufst., GTP,
FLg102 100 -157+0,14+0,03 (86) EL.34,0-- 1.K.30-01-24	M:1-1,65	V:AT 42 2587 868 MERCEDES Pp*	VV:DE 09 51711812 MINOR	
		FLg124 116 +471+0,11+0,02 (99)	VM: +1/1 8852-4,03-3,36-655	
		M:AT 01 8397 118 LISL	MV:AT 16 8213 272 GS RUMGO	
		FL 93 88 -649+0,22+0,01 (77)	FLg104 101 +14+0,01+0,02 (99)	
	10/9 7379-4,29-3,19-552	MM: +9/9 6528-3,92-3,12-460		
	-A- 3. 8399-4,75-3,24-671	-A- 6. 7056-4,09-3,39-528		
	E:2.8-6-7-8	M:1-2,20	MMV:AT 27 6441 933 GS WAX	

218 AT 95 3307 374 SORA			-A- *10.07.21	Weide, gealpt, Laufst., TMR,
FLg110 103 +17+0,08+0,01 (85) EX 112/116/ 90/ 96/(101) 1.K.25-01-24		V:DE 09 54382865 WESTWIND	VV:DE 09 51373137 WORLDCUP	
		FLg135 121 +721+0,10+0,00 (99)	VM: 2/2 10109-3,88-3,72-769	
		M:AT 38 4830 429 SERAFINA	MV:AT 19 6153 916 GS HEIDUCK	
		FL 103 95 -552+0,29+0,10 (74)	FLg111 100 +96-0,08-0,03 (99)	
	+5/4 7565-5,16-3,59-662	MM: +7/6 7666-5,25-3,73-688		
	-A- 3. 7744-5,33-3,73-702	-A- 3. 9169-5,10-3,77-814		
	E:3.9-9-9-9 KH:155	M:1-4,51	MMV:AT 16 8213 272 GS RUMGO	

219 AT 90 6826 374 STELLA			-A- *27.06.21	Weide, Laufst., GTP,
1.84-81-85-84 K150 M:1-2,61 EL.29,2-4,39-2,98 38T. 1110-4,39-2,98-82 1.K.07-01-24		V:AT 26 7174 169 GS WUHUDLER	VV:AT 80 6062 819 WABAN	
		FLg135 124 +1139-0,13-0,05 (97)	VM: +4/4 10073-3,36-3,61-702	
		M:AT 50 3273 918 SAKIRA	MV:DE 09 34586859 VANSTEIN	
		FL 84 81 -792+0,07+0,02 (82)	FLg99 99 -197+0,12+0,06 (99)	
	11/10 8796-4,53-3,42-700	MM: +10/9 8362-4,00-3,57-633		
	-A- 5. 9831-5,22-3,23-831	-A- 6. 9922-4,51-3,53-798		
	E:1.9-8-8-8 KH:147	M:1-4,49	MMV:AT 32 5851 561 ZENTO	

220 AT 79 9732 274 SANTANA Pp*			-A- *19.06.21	Weide, gealpt, Laufst., GTP, TMR,
FLg106 106 +382-0,08-0,07 (86) EX 104/102/105/ 94/(102) 1.K.22-01-24		V:AT 40 5032 168 GS VERISMOPP*	VV:DE 09 50083187 VESPASIANP*S	
		FLg131 109 +555-0,12-0,09 (99)	VM: +3/3 11528-4,07-3,50-874	
		M:AT 89 4811 168 SANTAL	MV:DE 09 51888322 HORIZONT	
		FLg91 106 -176+0,34+0,08 (89)	FLg102 108 +438-0,09-0,02 (99)	
	3/2 8032-5,26-3,74-723	MM: +5/4 7306-5,20-3,73-652		
	-A- 2. 8964-5,14-3,73-795	-A- 4. 8237-5,18-3,60-724		
	1.83-80-83-83 K145	M:1-1,70	MMV:DE 09 47380092 VOX	

221 AT 78 9610 374 LUDWINA			-A- *14.06.21	13,2% RF gealpt, Laufst.,
1.81-71-82-83 K145 M:1-3,90 EL.28,8-4,96-3,52 56T. 1688-4,71-3,48-138 bel.19-02-24(2) 1.K.16-11-23 SEMBELIUS AT 85 8320 588 FLg124 118 +587+0,06+0,02 (86)		V:AT 04 6563 538 SALPETER	VV:DE 09 49787963 SALWILMO	
		FLg111 115 +219+0,24+0,11 (96)	VM: 9/8 10160-4,33-3,51-797	
		M:AT 08 6239 428 LUPSA	MV:DE 09 46699010 SALSA	
		FL 94 97 -260+0,15+0,01 (74)	FLg105 97 +23-0,15+0,01 (99)	
	7/6 7924-4,35-3,60-630	MM: +7/6 7891-4,03-3,24-574		
	-C- 5. 8731-4,30-3,74-702	-D- 6. 8548-4,09-3,26-628		
	E:2.8-6-7-7	M:1-2,79	MMV:CH 120001170754DOMINATOR	

Fleckvieh Jungkühe

222 AT 79 9727 574 WERDA Pp*			-A- *05.06.21 Weide,gealpt,Laufst.,GTP,TMR,		
FLg118 107 +674-0,27-0,12 (87) EX 109/104/101/101/(105) 1.K.14-02-24	V:AT 40 5032 168 GS VERISMOPP*		VV:DE 09 50083187 VESPASIANP*S		
	FLg131 109 +555-0,12-0,09(99)		VM: +3/3 11528-4,07-3,50-874		
	M:AT 89 4818 868 WERANA		MV:DE 09 51373064 HAZARI		
	FLg113 102 +356-0,20-0,06(90)		FLg110 101 +178-0,08-0,06(99)		
	3/2 9201-4,02-3,48-690		MM: +10/10 9785-4,09-3,32-725		
	-A- 2. 9670-4,12-3,54-741		-A- 4. 11327-3,96-3,42-836		
	1.90-82-81-84 K152 M:1-2,25		MMV:DE 09 34586859 VANSTEIN		

223 AT 79 6479 874 ROMANA Pp*			-A- *30.05.21 Weide,Laufst.,AMS,		
M:1-2,12 FLg109 96 -340+0,12+0,08(86) EL.22,9-5,07-3,60 39T. 893-5,07-3,61-78 1.K.21-12-23	V:AT 11 7479 168 GS WEEKENDPP*		VV:DE 09 52511381 WOOKIE Pp*		
	FLg118 104 -77+0,17+0,05(95)		VM: +2/1 9659-3,69-3,35-680		
	M:AT 71 3202 111 ROMY		MV:AT 96 1447 328 GS WATTKING		
	FLg98 99 +193-0,29+0,04(90)		FLg106 108 +724-0,30-0,10(99)		
	+2/1 6585-3,91-3,49-487		MM: +6/5 9311-4,33-3,98-773		
	-A- 1. 6585-3,91-3,49-487		-A- 3. 10503-4,62-4,00-906		
	1.83-80-81-81 K147 M:1-4,41		MMV:AT 17 2718 519 GS WOHLTAT		

224 AT 79 7656 574 SCHNEEFLOC			-A- *29.05.21 V, Weide,Bio,Laufst.,silofrei,		
1.81-80-82-78 K145 M:1-2,31 FL 113 114 +96+0,37+0,04(57) EL.23,4-4,53-3,22 158T. 3941-4,51-3,37-310 bel.09-02-24(3) 1.K.31-08-23 GS ZAPATO AT 43 5238 174 FLg139 130 +1171-0,02-0,02(87)	V:AT 01 9406 738 GS MIDNIGHT		VV:AT 02 1585 729 GS MINDMAP		
	FLg123 114 -97+0,54+0,12(99)		VM: +3/2 8997-4,88-3,92-792		
	M:AT 43 9443 438 SCHLOSSA		MV:AT 30 3304 428 HERZSCHLAG		
	FL 109 112 +288+0,20-0,02(75)		FLg111 127 +977+0,13-0,05(99)		
	+4/4 9058-4,44-3,36-707		MM: +9/9 7629-4,55-3,58-621		
	-A- 3. 9698-4,62-3,41-779		-A- 7. 8556-4,85-3,70-731		
	1.81-80-83-82 K145 M:1-2,71		MMV:DE 09 40100513 WALDBRAND		

225 AT 78 5012 974 MICHAELA			-A- *27.05.21 Laufst.,TMR,		
1.84-84-85-83 K147 M:1-2,52 FLg108 107 -89+0,27+0,08(88) EL.32,6-3,87-3,48 184T. 6453-4,88-3,71-554 bel.23-11-23(2) 1.K.05-08-23 HEISS DE 09 57165910 FLg147 126 +1184-0,14-0,06(87)	V:AT 02 3375 729 GS MAXIMAL		VV:DE 09 47682715 MARTIN		
	FLg123 113 +523+0,04-0,06(99)		VM: +7/6 8671-4,41-3,53-689		
	M:AT 91 4661 529 MICHI		MV:DE 09 49132376 VOCCO		
	FLg112 110 -10+0,19+0,17(90)		FLg118 133 +1090+0,02+0,11(99)		
	+4/4 10978-4,42-3,89-912		MM: +EL.23,4-3,88-3,41		
	-A- 4. 12467-4,43-3,71-1014		-A- 59T. 1381-3,88-3,41-101		
	1.77-83-79-81 K142 M:1-1,66		MMV:DE 09 45993287 SHAQIRI		

226 AT 05 6946 188 SIMBA			-A- *20.05.21 13,3% RF Weide,gealpt,GTP,		
M:1-2,91 FLg111 112 +642-0,02-0,15(84) EL.27,6-4,33-3,37 16T. 442-4,32-3,37-34 bel.15-02-24(1) 1.K.08-01-24 GS WEBWUNDA AT 72 2496 988 FLg143 122 +838-0,06+0,01(83)	V:AT 87 3888 968 GS HOFSTATT		VV:DE 09 51697464 HERMELIN		
	FLg118 121 +737+0,09-0,02(96)		VM: 5/4 9467-4,33-3,61-752		
	M:AT 64 6328 968 SIMKA		MV:AT 49 9973 229 GS HERZBLUT		
	FLg93 100 +243-0,04-0,16(86)		FLg95 119 +1016-0,13-0,11(99)		
	3/2 8980-4,45-3,14-681		MM: 6/5 8366-3,65-3,06-562		
	-C- 2. 8940-4,51-3,14-684		-D- 4. 9154-3,87-3,19-646		
	1.85-80-80-85 K150 M:1-2,83		MMV:DE 05 37575182 ONE RED		

Fleckvieh Jungkühe

227 AT 80 8625 274 PRINZESSIN			-A- *10.05.21 Weide,gealpt,Laufst.,GTP,		
1.76-82-84-83 K139	M:1-2,58	V:AT 17 7746 269 GS WEDER	VV:AT 03 9867 568 GS W1		
FLg118 115 +861-0,14-0,12(84)	EL.33,6-4,02-3,28	FLg125 119 +1198-0,33-0,11(89)	VM: 5/5 10742-3,85-3,34-773		
STM 110T. 3642-4,14-3,34-273	1.K.08-10-23	M:AT 92 4777 822 POETIN	MV:DE 09 47470646 POLAROID		
bel.02-01-24(1)	HOTRAIN DE 09 57969784	FLg102 109 +455-0,04-0,07(90)	FLg116 108 +348+0,06-0,09(99)		
FLg140 131 +1260-0,06-0,05(84)	1.75-79-83-79 K139	6/5 11248-4,33-3,28-856	MM: +4/4 12721-3,71-3,32-895		
	M:1-3,06	-A- 5. 11706-4,38-3,49-921	-A- 2. 14662-3,68-3,44-1044		
		1.85-80-81-84 K147	MMV:AT 40 0484 214 GS RAVE		

228 AT 80 8403 374 SOLIN			-A- *26.04.21 V, Weide,gealpt,Laufst.,GTP,		
1.84-81-82-85 K151	M:1-2,75	V:AT 01 0301 869 HADRIAN	VV:DE 08 16293769 HUSAM		
EL.30,8-4,42-3,59	35T. 1078-4,42-3,59-86	FLg117 101 +58-0,10+0,07(95)	VM: 5/4 11032-4,25-3,69-876		
bel.31-01-24(1)	1.K.26-12-23	M:AT 46 7408 668 SUMATRA	MV:AT 85 3129 222 HERZOG		
INSTYLE DE 09 57673499	FLg131 123 +817+0,06-0,03(84)	FL 105 109 +261+0,03+0,03(68)	FLg113 115 +408-0,01+0,14(99)		
		3/2 9308-4,25-3,47-719	MM: +28/8 10145-4,06-3,55-772		
		-A- 2. 9799-4,32-3,54-770	-A- 3. 10815-4,29-3,71-865		
		M:1-2,90	MMV:AT 54 1581 847 RAST		

229 AT 44 2659 574 FANNY			-A- *13.04.21 Weide,gealpt,GTP,		
M:1-2,75	V:DE 09 53631006 WUESTENSOHN	VV:DE 09 51373137 WORLDCUP			
FLg121 110 +407-0,16+0,08(86)	FLg127 112 +835-0,34-0,02(99)	VM: 4/4 10017-4,05-3,43-749			
EL.38,4-3,43-3,36	M:AT 04 3281 629 FRIDA	MV:DE 09 45582236 EVEREST			
STM 39T. 1498-3,43-3,36-102	FL 103 104 +28+0,08+0,03(76)	FLg102 110 +512-0,03-0,06(99)			
1.K.18-12-23	+5/4 9826-4,27-3,60-774	MM: +3/2 10012-4,63-3,94-859			
	-A- 1. 10293-4,59-3,57-840	-A- 2. 9951-4,71-3,98-865			
	M:1-3,06	MMV:DE 09 43227914 IKEBANA			

230 AT 18 5093 574 MIRABELL			-A- *13.01.21 Weide,gealpt,GTP,		
M:1-2,51	V:AT 90 3294 838 GS MYSTERIPp*	VV:DE 09 48496774 MANOLO Pp*			
FLg108 101 +105-0,03-0,05(86)	FLg118 101 +489-0,27-0,14(99)	VM: 5/4 10260-4,29-3,64-814			
EL.29,4-3,78-3,39	M:AT 53 4578 628 MERYBELL	MV:AT 83 9332 519 GS INSERPP*			
17T. 500-3,78-3,38-36	FL 93 93 -556+0,34+0,02(80)	FLg95 94 -421+0,25-0,03(99)			
1.K.07-01-24	+6/5 10194-4,71-3,58-844	MM: +5/4 10220-3,94-3,26-737			
	-A- 4. 11089-4,90-3,65-949	-A- 2. 10197-4,13-3,39-767			
	1.85-80-81-84 K147	MMV:DE 09 36189219 RUREX			

231 AT 38 8084 574 STERNI			-A- *15.12.20 Weide,gealpt,GTP,		
1.83-82-80-83 K144	V:DE 09 53631006 WUESTENSOHN	VV:DE 09 51373137 WORLDCUP			
	FLg127 112 +835-0,34-0,02(99)	VM: 4/4 10017-4,05-3,43-749			
	M:AT 33 6435 538 STERNA	MV:DE 09 48636664 HARIBO			
1.K.26-01-24	FLg108 112 +314+0,15-0,02(90)	FLg118 117 +569+0,10-0,01(99)			
	4/3 8952-4,67-3,41-724	MM: +3/3 7435-4,29-3,39-571			
	-A- 2. 9385-4,69-3,51-770	-A- 2. 7902-4,15-3,34-591			
	1.80-85-78-84 K143	MMV:AT 50 7499 218 GS WALCH			

Fleckvieh Kühe in Milch

Kat.Nr.: 232 bis 235

Die detaillierten Zuchtwerte der genotypisierten weiblichen Tiere liegen im Marktbüro auf

232 AT 50 8411 674 LAIKA		-A- *08.10.20 Laufst.,TMR,	
1.81-82-80-84 K145 M:1-2,69	V:DE 09 46673832 WOBBLER	VV:DE 09 38662295 WATNOX	
FLg116 108 +311+0,04-0,05(89)	FLg120 109 +578-0,23-0,03(99)	VM: 6/5 9610-3,72-3,62-705	
2/1 11030-3,94-3,45-814	M:AT 50 4040 329 LYDIA	MV:DE 09 48679475 HUBBRAUM	
1. 11030-3,94-3,45-814	FLg104 105 +95+0,15-0,05(89)	FLg106 115 +641+0,06-0,11(99)	
bel.16-02-24(1) 2.K.30-11-23	+5/4 11973-4,26-3,60-942	MM: +5/4 10363-4,15-3,51-794	
WILDWECHSEL DE 09 57393652	-A- 3. 14117-4,38-3,58-1124	-C- 2. 10824-4,08-3,54-826	
FLg138 128 +1373-0,20-0,08(84)	1.77-82-82-83 K143 M:1-2,08	MMV:DE 09 44605436 RUKSI	

233 AT 51 1900 474 GAZELLE		-D- *07.09.20 Weide,Bio,Laufst.,AMS,	
M:1-2,18	V:AT 36 4261 168 WEISSENSEE	VV:AT 80 6062 819 WABAN	
FL 115 109 +395-0,11+0,01(55)	FLg130 120 +974-0,19-0,01(99)	VM: +3/2 9193-4,39-3,68-742	
2/1 7024-3,88-3,36-508	M:AT 06 8242 968 GERTA	MV:AT 31 7700 529 VATI	
1. 7024-3,88-3,36-508	BS 116 106 -219+0,31+0,15(62)	BSg122 113 -339+0,58+0,30(90)	
2.K.09-02-24	4/3 6145-4,94-3,67-529	MM: +7/6 6635-3,99-3,41-491	
	-C- 3. 7246-4,92-3,65-620	-A- 5. 7655-4,25-3,37-583	
	M:1-3,10	MMV:DE 09 40100513 WALDBRAND	

234 AT 10 1490 874 RIKE		-A- *01.09.20 Weide,Laufst.,GTP,	
1.82-81-73-82 K147 M:1-2,57	V:DE 09 52553854 HOCHHINAUS	VV:AT 62 9905 428 HUGOBOSS	
FL 109 107 +96+0,12+0,03(63)	FLg115 117 +448+0,18+0,02(99)	VM: 7/6 8727-4,57-3,65-718	
2/1 8655-3,69-3,52-624	M:AT 14 8000 122 RONJA	MV:AT 75 5531 618 GS MAI	
1. 8655-3,69-3,52-624	FL 107 97 -447+0,30+0,07(76)	FLg113 94 -467+0,18+0,08(99)	
2.K.04-01-24	9/8 9267-5,01-3,69-807	MM: +8/7 8504-4,33-3,46-662	
	-A- 4. 9904-5,11-3,72-875	-A- 4. 9506-4,38-3,42-741	
	1.84-82-79-80 K147 M:1-3,14	MMV:DE 09 32381310 RAMMSTEIN	

235 AT 18 7697 174 SINA		-A- *24.08.20 Weide,Laufst.,GTP,	
1.78-77-81-72 K141 M:1-2,07	V:AT 35 4123 328 DIEGO	VV:DE 09 48097266 MAHANGO Pp*	
FL 100 103 +279-0,04-0,12(59)	FLg105 105 +345-0,07-0,09(89)	VM: +4/3 6981-4,13-3,41-526	
2/1 8354-4,34-3,00-614	M:AT 84 2009 238 STILLE	MV:AT 96 1447 328 GS WATTKING	
1. 8354-4,34-3,00-614	FL 97 100 +243-0,11-0,12(63)	FLg106 108 +724-0,30-0,10(99)	
2.K.14-02-24	+1/1 8115-4,10-3,17-590	MM: +EL.29,0-4,63-3,29	
	-A- 1. 8115-4,10-3,17-590	-A- 227T. 6599-3,86-3,24-468	
	M:1-3,85	MMV:AT 59 7742 517 GS PANDORA	

Pinzgauer Kühe

Kat.Nr.: 236

Die detaillierten Zuchtwerte der genotypisierten weiblichen Tiere liegen im Marktbüro auf

236 AT 79 4556 774 ROSINA	-A- *24.05.21 V, Weide,gealpt,GTP,	
M:1-1,57	V:AT 22 1629 622 FILL PI 115 116 +698-0,10+0,01(93)	VV:AT 91 5532 407 FIDELIO VM: +2/2 (A) 6914-3,81-3,43-501
EL.20,2-3,65-4,14 46T. 991-3,33-3,92-72 bel.31-01-24(1) 1.K.24-12-23 GANDOLF AT 37 3506 374	M:AT 51 2950 229 ROSMARIE PI 101 96 -231-0,04+0,16(53) +4/3 5884-3,89-3,55-437	MV:AT 27 6051 919 RAKETE PI 113 98 +104-0,33+0,03(96)
	-A- 2. 6294-4,09-3,53-480 E:1.8-7-7-8 KH:148 M:1-1,86	MM: +3/3 6411-5,01-3,66-556 -A- 3. 7788-5,88-3,63-740 MMV:AT 52 0828 416 MAJOR

Normande Kühe

Kat.Nr.: 237 bis 239

Die detaillierten Zuchtwerte der genotypisierten weiblichen Tiere liegen im Marktbüro auf

237 AT 41 0322 688 GIULIA		-D- *12.10.21 V, Weide,gealpt,Laufst.,GTP,AMS,	
M:1-2,51 EL.30,6-3,54-4,00 47T. 1580-3,38-3,61-111 1.K.20-12-23	V:FR 7257272457 OSTENDAL	VV:FR 5380803345 MONTFORT	VM:FR 7257272297 MEUSURE
	M:AT 28 0550 369 GAMSA	MV:AT 80 6062 819 WABAN	FLg129 116 +585-0,06+0,07(99)
	FLg112 121 +555+0,05+0,13(90)	MM: +2/1 7769-4,97-3,71-674	-A- 1. 7769-4,97-3,71-674
	3/2 7961-4,85-3,80-688	MMV:DE 09 40100513 WALDBRAND	
	-A- 1. 8734-4,39-3,71-707		
1.82-82-83-86 K145	M:1-2,44		

238 AT 79 7679 374 GLOSSY		-- *28.09.21 Bio,Laufst., Ohne Herdebucheinstufung	
1.K.14-02-24	V:AT 13 1500 838 EMILIO	VV:FR 4469909174 EVILLE	VM: +3/3 9479-4,04-3,71-735
	M:AT 36 9136 229 GRETA	MV:AT 20 4199 122 MORETTI	FL 94 98 -380+0,33+0,03(74)
	FL 86 88 -709+0,22+0,10(61)	MM: +7/6 (A) 6708-4,01-3,37-495	-A- 4. (A) 7399-4,10-3,42-556
	+5/4 5633-3,98-3,59-427	MMV:AT 95 5511 214 STRAMON	
	-D- 3. 6123-4,01-3,71-473	M:1-2,26	

239 AT 79 6753 174 KIRA		-D- *10.07.21 V, Weide,gealpt,Laufst.,GTP,AMS,	
M:1-2,11 EL.30,3-3,86-3,78 54T. 1680-4,27-3,73-134 1.K.13-12-23	V:FR 8546327544 OROSTABLE	VV:FR 5378763885 MANCHESTER	VM:FR 8546325558 NESTABLE
	M:AT 76 2648 529 KENIA	MV:DE 09 45398166 SALDANA	FLg97 123 +941-0,12+0,05(99)
	FL 102 123 +419+0,22+0,15(74)	MM: 8/7 9751-4,65-3,77-822	-C- 5. 10693-4,85-3,79-924
	+5/4 10324-4,74-3,97-899	MMV:DE 09 40100513 WALDBRAND	
	-A- 4. 11543-4,74-3,94-1002	M:1-2,81	

Holstein Kühe

Kat.Nr.: 240 bis 244

Die detaillierten Zuchtwerte der genotypisierten weiblichen Tiere liegen im Marktbüro auf

240 AT 40 2334 488 ENDLESS		-A- *13.02.22 Laufst.,GTP,TMR,	
1.K.23-01-24	V:US 3129015989 CHIEF	VV:CA 11.696.704 OCTANE	
	HFg119 111 +759-0,15-0,08(99)	VM: 2/2 13111-4,25-3,37-999	
	M:AT 96 3714 169 ELITE	MV:US 3130853983 THUNDER	
	HF 97 86 -592+0,08-0,01(48)	HFg113 99 -478+0,35+0,08(99)	
	+EL.34,0-4,17-3,26	MM: +5/5 10199-3,45-3,25-683	
	-A- 164T. 5423-3,93-3,25-389	-A- 3. 11462-3,41-3,30-769	
	1.83-80-85-81(82) M:1-2,00	MMV:US 66.011.447 METEOR	

241 AT 40 2328 688 ENGEL		-A- *20.12.21 Laufst.,GTP,TMR,	
1.80-80-83-84(83) M:1-2,03	V:US 70.626.140 GARZA	VV:US 3006972816 MOGUL	
	HFg117 107 +187+0,11-0,02(97)	VM: 3/3 17934-3,92-2,94-1230	
	M:AT 88 0636 868 ECLIPSE	MV:US 3129340935 RESERVE	
	HF 101 86 -500-0,07+0,00(51)	HFg132 116 +810-0,24+0,02(96)	
	2/1 9622-4,53-3,21-744	MM: +5/5 10199-3,45-3,25-683	
EL.34,6-3,87-3,45 24T. 830-3,87-3,45-61 1.K.25-12-23	-A- 1. 9622-4,53-3,21-744	-A- 3. 11462-3,41-3,30-769	
	M:1-2,07	MMV:US 66.011.447 METEOR	

242 AT 40 2321 888 ROMELLA		-A- *03.10.21 Laufst.,GTP,TMR,	
1.83-82-85-82(83) M:1-2,04	V:US 3132417775 KING DOC	VV:US 72.044.077 KINGBOY	
	HFg128 128 +1009+0,05+0,01(99)	VM: 2/2 14791-3,21-3,33-967	
	M:AT 96 3706 169 RASELA	MV:US 3130853983 THUNDER	
	HF 104 92 -961+0,52+0,13(53)	HFg113 99 -478+0,35+0,08(99)	
	+2/1 8804-4,48-3,68-718	MM: 7/6 12602-4,49-3,63-1024	
EL.36,4-3,51-3,14 39T. 1420-3,51-3,14-94 1.K.10-12-23	-A- 1. 8804-4,48-3,68-718	-A- 3. 14011-4,46-3,46-1109	
	1.83-83-83-82(83) M:1-2,12	MMV:US 138.929.709 ALTA RAZOR	

243 AT 78 9721 774 SECRET		-A- *05.07.21 V, Weide,gealpt,Laufst.,GTP,AMS,	
1.K.31-01-24	V:CA 107.359.260 LAUTRUST	VV:US 62.768.990 SUDAN	
	HFg115 124 +641+0,15+0,06(99)	VM: 2/2 7129-4,09-3,34-530	
	M:AT 45 3846 768 SOLERO	MV:CA 11.775.998 SOLOMON	
	HF 73 83 -599+0,03-0,05(53)	HFg85 81 -811+0,07+0,01(99)	
	+2/1 10653-3,80-3,43-769	MM: +5/4 13372-3,97-3,22-961	
	-A- 1. 10653-3,80-3,43-769	-A- 4. 15291-4,10-3,13-1106	
	M:1-2,68	MMV:US 62.175.895 SID	

244 AT 78 9719 474 OXYGEN		-A- *27.06.21 V, Weide,gealpt,Laufst.,GTP,AMS,	
1.K.18-01-24	V:DE 07 70753339 ARROW	VV:US 3132417775 KING DOC	
	HFg127 109 +79+0,15+0,06(95)	VM: 2/2 12546-4,18-3,59-975	
	M:AT 66 0107 438 ORLANDO	MV:CA 11.775.998 SOLOMON	
	HF 76 79 -516-0,02-0,15(54)	HFg85 81 -811+0,07+0,01(99)	
	+3/2 12752-3,97-3,22-917	MM: +3/3 9639-3,55-3,02-633	
	-A- 2. 13270-4,12-3,18-969	-A- 3. 10615-3,64-3,10-715	
	M:1-2,01	MMV:US 140.145.553 GOLD CHIP	

Holstein trachtige Kalbinnen

Kat.Nr.: 245 bis 247

Die detaillierten Zuchtwerte der genotypisierten weiblichen Tiere liegen im Markturo auf

245 AT 86 1423 588		-A- *21.03.22 Z gealpt,Laufst.,	
bel.02-07-23(1) s.K.10-04-24 GALENO AT 94 2305 169 HFg141 135 +1522-0,04-0,06(75)	V:DE 03 61345937 BUGATTI	VV:US 3136807406 BENZ	
	HFg123 111 +349-0,09+0,09(86)	VM:DE 03 59736468 MAYSTAR	
	M:AT 66 1646 938 BIANCA	MV:DE 09 48531046 GS GALAXIS	
	HF 87 96 +567-0,31-0,20(57)	HFg90 91 -201-0,08-0,04(98)	
	+4/3 11026-3,92-3,29-795	MM: +4/4 10621-3,55-3,27-724	
	-A- 3. 12120-3,83-3,05-835	-C- 4. 10905-3,76-3,30-771	
	M:1-2,36	MMV:FR 4952815479 END STORY	

246 AT 05 3874 788		-A- *27.01.22	
bel.16-08-23(1) s.K.25-05-24 GS DEFACTO (FL) AT 95 3502 538 FLg133 117 +803-0,07-0,07(99)	V:DE 03 59296801 BLOW RED	VV:DE 01 21518649 BREKAN RED	
	HFg109 117 +1196-0,18-0,17(98)	VM: 1/1 12779-4,68-3,73-1075	
	M:AT 27 7667 869	MV:DE 14 04947196 EMS RED PP*	
	HF 85 83 -571+0,07-0,08(53)	HFg90 76 -981+0,14-0,02(99)	
	3/2 9501-4,30-3,30-721	MM: +4/3 6964-4,85-3,64-592	
	-A- 2. 9711-4,47-3,25-749	-A- 3. 7792-4,76-3,53-646	
	1.83-82-81-81(81) M:1-2,73	MMV:NL 724.673.634 JORCK RED	

247 AT 05 5103 788 NINA		-A- *04.08.21 V, Weide,gealpt,GTP,silofrei,	
bel.20-09-23(2) s.K.29-06-24 ROBIN RED(RF) NL 571.815.324 HFg139 133 +1113+0,16-0,01(75)	V:CH 120119773304POWER RED	VV:US 3010975121 DURANGO RC	
	HFg119 113 +733-0,26+0,02(99)	VM: 5/5 10805-4,25-3,34-820	
	M:AT 82 3292 428 NICOLETTA	MV:DE 03 56491698 HERCULES	
	HF 96 101 -430+0,20+0,15(49)	HFg108 119 +368+0,13+0,13(99)	
	6/4 8117-4,44-3,83-671	MM: +4/3 5545-4,21-3,16-409	
	-A- 4. 9109-4,74-3,92-790	-A- 1. 5997-4,16-3,12-437	
	1.78-78-81-76(78)	MMV:NL 728.052.015 APPLEJAX R	

Brown Swiss Kühe

Kat.Nr.: 248 bis 250

Die detaillierten Zuchtwerte der genotypisierten weiblichen Tiere liegen im Marktbüro auf

248 AT 95 4948 274 ICARDA		-A- *08.09.21 Weide,gealpt,Laufst.,GTP,TMR,	
M:1-2,30	V:DE 09 54053436 AG BISON	VV:DE 08 16365819 BISTO	
BSg117 108 +637-0,24-0,09(84)	BSg124 116 +800-0,15-0,06(98)	VM: 4/4 8911-4,62-3,76-747	
EL.35,0-3,90-3,36	M:AT 46 1731 568 INKA	MV:DE 08 16074070 CADURA	
18T. 630-3,90-3,37-46	BSg123 110 +480-0,17+0,02(89)	BSg120 113 +822-0,29-0,06(99)	
1.K.22-01-24	4/3 10610-3,80-3,84-810	MM: +3/3 7761-4,57-3,94-660	
	-A- 2. 11084-3,81-3,86-850	-A- 1. 8090-4,55-3,78-674	
	1.82-87-87-82(84) M:1-2,70	MMV:CH 120083025164ANIBAL	

249 AT 51 1918 574 EVITA		-A- *13.12.20 Weide,Bio,Laufst.,AMS,	
M:1-2,56	V:DE 08 16474355 DORIAN	VV:US 68.156.800 DARIO	
1.86-80-78-86(83)	BSg124 107 +31+0,13+0,11(99)	VM: 5/6 9437-4,52-3,68-774	
BS 105 99 -105+0,00+0,05(63)	M:AT 15 5031 928 ELLA	MV:DE 09 36791480 JULENG	
1/1 4058-4,23-3,48-313	BS 95 97 +95-0,12-0,09(75)	BSg100 108 +332-0,01-0,02(99)	
1. 4058-4,23-3,48-313	+6/3 7962-3,89-3,08-555	MM: +2/2 7256-3,62-3,02-482	
bel.26-05-23(1) 1.K.10-03-23	-A- 5. 9113-4,46-3,18-697	-A- 2. 7697-3,45-2,97-494	
VISOR DE 09 50731351	M:1-2,88	MMV:AT 81 2100 272 GS HUXOY	
BSg128 113 +48+0,39+0,09(99)			

250 AT 50 9651 974 ALICE		-A- *15.10.20 V, gealpt,Laufst.,TMR,	
M:1-3,61	V:US 71.130.650 CADENCE	VV:US 198.772 BROOKINGS	
	BSg113 111 +406-0,01+0,00(99)	VM:US 68.121.630 BUFFY	
EL.14,1-3,74-3,57	M:AT 90 6353 722 AGI	MV:AT 47 9716 317 GS HIGHWAY	
24T. 338-3,76-3,58-25	BS 104 103 +241-0,05-0,07(73)	BSg106 104 +357-0,10-0,08(99)	
1.K.05-01-24	+5/5 10106-3,88-3,53-748	MM: +4/4 9168-4,25-3,68-727	
	-A- 4. 11812-3,91-3,59-885	-A- 2. 9174-4,32-3,81-746	
	1.82-83-71-75(77) M:1-3,44	MMV:AT 15 9383 217 GS ERFOLG	

Brown Swiss trächtige Kalbinnen 24 kg

Kat.Nr.: 251 bis 252

Die detaillierten Zuchtwerte der genotypisierten weiblichen Tiere liegen im Marktbüro auf

251 AT 21 8924 888 SORAJA		-A- *20.02.22	Weide, Laufst.,
bel.29-09-23(1) s.K.16-07-24 BROWNIE AT 48 5090 588 BSg135 121 +1189-0,22-0,14(82)	V:CH 120137798624HUGE SG	VV:IT 034990885777BENDER	
	BSg113 109 +621-0,22-0,07(97)	VM: 3/3 11021-3,84-3,57-817	
	M:AT 56 6328 169 SVENJA	MV:CH 120083025164ANIBAL	
	BSg108 103 +44+0,05+0,02(87)	BSg111 104 +151-0,04+0,04(99)	
	2/2 6884-4,06-3,67-532	MM: +3/3 8515-4,21-3,67-671	
	-A- 2. 7814-3,84-3,69-588	-A- 3. 10179-4,20-3,58-791	
	M:1-1,46	MMV:AT 15 8538 928 JESPER	

252 AT 79 5838 174 MAIA		-A- *25.11.21	Weide, Laufst.,
bel.28-09-23(1) s.K.15-07-24 BROWNIE AT 48 5090 588 BSg135 121 +1189-0,22-0,14(82)	V:AT 65 8657 738 GS VORSPRUNG	VV:DE 08 14660364 VASSLI	
	BSg133 117 +946-0,17-0,11(99)	VM: +3/3 9351-3,81-3,42-676	
	M:AT 32 1122 438 MARYLIN	MV:AT 21 1835 228 GS VELVET	
	BS 108 102 +313-0,27+0,00(70)	BSg114 112 +564-0,16+0,02(98)	
	+4/3 10687-3,60-3,69-779	MM: +8/8 9878-4,01-3,53-745	
	-A- 3. 12675-3,73-3,61-930	-A- 5. 12208-3,82-3,31-871	
	1.83-80-80-85(83) M:1-1,81	MMV:DE 09 36791480 JULENG	

Brown Swiss trächtige Kalbinnen 22 kg

Kat.Nr.: 253 bis 259

Die detaillierten Zuchtwerte der genotypisierten weiblichen Tiere liegen im Marktbüro auf

253 AT 21 6614 888 POCAHONTAS		-C- *27.10.21	V, Weide, Laufst.,
BSg117 107 +441-0,12-0,06(85) EX 113/106/108/104/EXT 111 bel.22-08-23(1) s.K.08-06-24 GS AUSTRIA AT 43 7895 569 BSg138 127 +1446-0,25-0,15(88)	V:AT 65 8657 738 GS VORSPRUNG	VV:DE 08 14660364 VASSLI	
	BSg133 117 +946-0,17-0,11(99)	VM: +3/3 9351-3,81-3,42-676	
	M:AT 45 7700 968 GALA	MV:	
		+2/2 7744-4,19-3,62-604	MM: +3/3 8372-3,58-3,55-598
	-N- 2. 8477-4,38-3,56-673	-A- 2. 9076-3,50-3,54-639	
	1.84-85-83-86(85) M:1-2,28	MMV:DE 08 14662067 HUSOLD	

Brown Swiss trächtige Kalbinnen 22 kg

254 AT 13 2853 988		-A- *26.10.21 Weide,Bio,gealpt,Laufst.,GTP,	
bel.29-12-23(1) s.K.15-10-24 POWER AT 05 6752 688 BSg119 107 +457-0,17-0,03(83)	V:AT 88 1774 868 ADLANDIC	VV:LU 299.518.743 ANTONOV	
	BSg114 116 +802-0,17-0,05(86)	VM: +2/2 10295-3,76-4,15-815	
	M:AT 56 4645 229 FINNI	MV:AT 26 6367 228 HOBBIT	
	BS 93 97 -314+0,13+0,09(64)	BSg98 101 -191+0,17+0,07(91)	
	+7/3 6537-4,38-3,91-542	MM:AT 17 5844 922 FIKRA	
-A- 2. 6598-4,54-4,11-571	-A-		
M:1-2,26	MMV:AT 64 1903 519 ERIK		

255 AT 13 2851 788		-A- *20.10.21 Weide,Bio,gealpt,Laufst.,GTP,	
bel.20-10-23(1) s.K.06-08-24 POWER AT 05 6752 688 BSg119 107 +457-0,17-0,03(83)	V:AT 88 1774 868 ADLANDIC	VV:LU 299.518.743 ANTONOV	
	BSg114 116 +802-0,17-0,05(86)	VM: +2/2 10295-3,76-4,15-815	
	M:AT 11 2656 468	MV:AT 26 6367 228 HOBBIT	
	BS 93 96 -462+0,28+0,08(67)	BSg98 101 -191+0,17+0,07(91)	
	4/2 7109-5,17-3,76-635	MM: +6/5 8410-3,96-3,35-615	
-A- 3. 8371-5,19-3,79-752	-A- 3. 10623-4,07-3,36-789		
M:1-2,81	MMV:AT 85 5115 317 HERI		

256 AT 13 2849 488		-A- *03.10.21 Weide,Bio,gealpt,Laufst.,GTP,	
bel.20-10-23(1) s.K.06-08-24 POWER AT 05 6752 688 BSg119 107 +457-0,17-0,03(83)	V:AT 06 1950 268 ATILLA	VV:DE 09 49030919 AMOR	
	BSg120 112 +472+0,01-0,02(87)	VM: 7/6 9796-4,42-3,59-784	
	M:AT 51 8705 568	MV:AT 37 8908 529 VARIANT	
	BS 100 101 +115-0,08+0,00(65)	BSg106 108 +322-0,06+0,01(90)	
	3/2 7847-3,80-3,39-564	MM: +8/7 9150-3,55-3,41-636	
-A- 2. 8919-3,67-3,46-636	-A- 5. 11749-3,61-3,33-816		
M:1-3,05	MMV:CH 120033040506ALIBABA		

257 AT 13 2841 588		-C- *13.09.21 Weide,Bio,gealpt,Laufst.,GTP,	
bel.30-10-23(1) s.K.16-08-24 POWER AT 05 6752 688 BSg119 107 +457-0,17-0,03(83)	V:AT 06 1950 268 ATILLA	VV:DE 09 49030919 AMOR	
	BSg120 112 +472+0,01-0,02(87)	VM: 7/6 9796-4,42-3,59-784	
	M:AT 56 4635 929 ME	MV:AT 26 9805 828 VREDDY	
	BS 97 89 -463+0,01+0,07(56)	BSg100 97 -109-0,15+0,08(88)	
	+3/1 6027-4,00-3,43-448	MM: +4/3 7870-3,79-3,39-565	
-C- 1. 6027-4,00-3,43-448	-A- 3. 8709-3,68-3,52-627		
M:1-2,31	MMV:AT 78 6519 307 GS WILHELM		

258 AT 24 6446 274		-A- *13.09.21 Weide,Bio,gealpt,Laufst.,GTP,	
bel.10-12-23(1) s.K.26-09-24 POWER AT 05 6752 688 BSg119 107 +457-0,17-0,03(83)	V:AT 06 1950 268 ATILLA	VV:DE 09 49030919 AMOR	
	BSg120 112 +472+0,01-0,02(87)	VM: 7/6 9796-4,42-3,59-784	
	M:AT 11 2657 568	MV:AT 26 6367 228 HOBBIT	
	BS 91 98 -230+0,18+0,01(57)	BSg98 101 -191+0,17+0,07(91)	
	+EL.31,2-4,14-2,68	MM: +5/5 8621-4,24-3,24-645	
-A- 177T. 4140-4,40-3,25-317	-A- 5. 10458-4,53-3,15-803		
M:1-5,66	MMV:AT 29 7479 614 EINEM		

Brown Swiss trächtige Kalbinnen 22 kg

259 AT 24 6407 474		-C- *10.03.21	Weide, Bio, gealpt, Laufst., GTP,
bel.29-10-23(1) s.K.15-08-24 POWER AT 05 6752 688 BSg119 107 +457-0,17-0,03(83)	V:AT 37 8908 529 VARIANT	VV:DE 09 47739279 AG VOX	
	BSg106 108 +322-0,06+0,01(90)	VM: +2/1 9954-4,26-4,05-827	
	M:AT 51 8685 268	MV:AT 37 8908 529 VARIANT	
	BS 103 106 +365-0,09-0,06(61)	BSg106 108 +322-0,06+0,01(90)	
	+2/1 7482-3,52-3,17-501	MM: +5/4 9454-3,99-3,23-682	
	-N- 1. 7482-3,52-3,17-501	3. 11514-4,05-3,19-834	
	M:1-2,49	MMV:AT 64 1903 519 ERIK	
Z: Lanzmaier Thomas, Schlossallee 10, 9313 St. Georgen/Lgs.		Z:69,1 8882-4,06-3,56-677(11)	
B: Reitinghof Kg , Schardorf 41d, 8793 Trofaiach			

BROWN SWISS
MORE THAN MILK

EUROPA & BUNDES SCHAU

13. und 14. April 2024

AGRARZENTRUM WEST in Imst/Tirol

Operated by **RINDERZUCHT.TIROL**

Foto: Michaela Kölle

Fleckvieh trachtige Kalbinnen 24 kg

Kat.Nr.: 260 bis 285

Die detaillierten Zuchtwerte der genotypisierten weiblichen Tiere liegen im Markturo auf

260 AT 29 9182 288 EDKA		-A- *16.05.22 Z V, Weide, Laufst., GTP,	
bel.28-09-23(1) s.K.14-07-24 GS WEBWUNDA AT 72 2496 988 FLg143 122 +838-0,06+0,01(83)	V:DE 09 54569640 HABSBURGER FLg115 100 +169-0,04-0,09(96)	VV:DE 09 51697464 HERMELIN VM: 4/3 7912-4,00-3,44-588	
	M:AT 23 6892 738 ERNESTA FL 94 97 -94+0,03-0,05(73) +5/4 7449-4,99-3,19-609	MV:AT 59 7742 517 GS PANDORA FLg95 104 +163+0,00-0,02(99) MM: +9/7 9727-3,78-3,10-669	
	-A- 4. 8720-5,04-3,14-714 E:2.7-5-4-8	-A- 6. 11719-3,70-2,91-775 MMV:DE 09 39676190 MARADONA	
	M:1-2,95		

261 AT 28 2972 288 BURGI		-A- *15.05.22 V, Weide, Laufst., GTP,	
bel.30-07-23(1) s.K.15-05-24 MUR DE 09 56370896 FLg136 122 +1255-0,29-0,09(86)	V:AT 33 4280 269 GS HARDY FLg125 120 +878-0,04-0,06(87)	VV:DE 09 51697464 HERMELIN VM: +4/4 7953-4,55-3,41-632	
	M:AT 04 5226 329 BILLY FL 94 96 -231+0,05+0,04(72) +6/5 8140-4,06-3,53-618	MV:AT 65 3713 345 GS RAU FLg93 92 -287-0,03+0,00(99) MM: +7/5 9066-4,27-3,64-717	
	-A- 3. 9430-3,88-3,43-690 E:2.8-7-7-6	-A- 5. 10314-4,39-3,51-815 MMV:AT 65 5366 745 GS MALPEN	
	M:1-2,08		

262 AT 86 1427 988		-D- *04.05.22 54,8% RF gealpt, Laufst.,	
bel.09-09-23(1) s.K.25-06-24 GS DEFAC TO AT 95 3502 538 FLg133 117 +803-0,07-0,07(99)	V:AT 68 2079 528 GS WERTVOLL FLg101 115 +607+0,05-0,07(99)	VV:DE 09 46627008 WILLIAMS VM: +2/1 9874-5,16-3,68-873	
	M:AT 05 8953 968 HF 69 83 -745+0,26-0,08(52) +3/3 8954-4,84-3,58-754	MV:AT 79 8806 228 SCH ARON RE FL 107 133 +1634+0,00-0,26(94) MM: +3/2 6547-4,74-3,92-567	
	-A- 2. 9615-5,00-3,55-823 1.78-83-80-81(81)	-A- 2. 6665-4,84-3,99-589 MMV:DE 01 13878473 JERUDO RED	
	M:1-2,96		

263 AT 09 9669 688 SCHOLASTIKA		-A- *26.04.22 V, Weide, gealpt, Laufst., GTP,	
bel.01-11-23(1) s.K.17-08-24 HAYWARD DE 09 56373476 FLg141 128 +1137-0,09-0,01(86)	V:AT 14 7665 169 HAMLET Pp* FLg126 115 +919-0,18-0,14(95)	VV:DE 09 51697464 HERMELIN VM: 4/3 12449-3,97-3,34-911	
	M:AT 07 7913 168 SCHILA FL 108 109 +543-0,20-0,03(78) 4/3 9910-3,68-3,71-732	MV:AT 96 1447 328 GS WATTKING FLg106 108 +724-0,30-0,10(99) MM: +6/6 11346-4,36-3,64-908	
	-A- 2. 10610-3,52-3,71-768 M:1-3,17	-A- 5. 13028-4,47-3,49-1038 MMV:AT 06 5400 972 RIVALDO	

Fleckvieh trächtige Kalbinnen 24 kg

264 AT 05 2992 888 MAJA		-A- *02.04.22	
bel.19-11-23(1) s.K.04-09-24 WINTERTRAUM AT 98 9327 769 FLg137 117 +869-0,21-0,03(87)	V:AT 14 7665 169 HAMLET Pp*	VV:DE 09 51697464 HERMELIN	
	FLg126 115 +919-0,18-0,14(95)	VM: 4/3 12449-3,97-3,34-911	
	M:AT 06 6733 338 MIRELLA	MV:DE 09 37694254 RESOLUT	
	FL 86 88 -305-0,14+0,00(69)	FLg98 102 +269-0,11-0,06(99)	
	+4/4 7394-3,76-3,37-528	MM: +3/1 4322-4,32-3,74-349	
	-A- 3. 7560-3,92-3,48-559	-A- 1. 4322-4,32-3,74-349	
	1.81-81-84-81 K145 M:1-2,68	MMV:DE 09 38844667 MYTHOS	

265 AT 41 1115 788 MIRABELLA		-A- *05.03.22 V, Weide,Bio,Laufst.,silofrei,	
bel.26-11-23(2) s.K.11-09-24 MABUSO AT 27 8267 568 FLg132 126 +636+0,30+0,03(98)	V:AT 90 3294 838 GS MYSTERIPp*	VV:DE 09 48496774 MANOLO Pp*	
	FLg118 101 +489-0,27-0,14(99)	VM: 5/4 10260-4,29-3,64-814	
	M:AT 29 4901 668 MADONA	MV:DE 09 46581932 REMMEL	
	FL 107 106 +205+0,02-0,01(72)	FLg115 115 +777-0,16-0,02(99)	
	4/4 8338-4,24-3,41-638	MM: +5/5 8541-4,36-3,43-665	
	-A- 3. 9062-4,06-3,31-668	-A- 5. 9760-4,38-3,39-758	
	1.79-82-81-85 K140 M:1-3,69	MMV:DE 09 40777732 ZAUBER	

266 AT 12 2521 688 UNKE		-A- *21.02.22 Weide,gealpt, Kombinationshaltung	
FLg104 104 +112+0,05-0,01(87) EX 98/105/ 89/106/(106) bel.30-09-23(1) s.K.16-07-24 GS HEY BOY AT 85 4581 674 FLg130 124 +878+0,01-0,01(86)	V:AT 87 3887 868 GS HUBERBUA	VV:DE 09 51697464 HERMELIN	
	FLg123 116 +869-0,09-0,14(97)	VM: 5/4 9467-4,33-3,61-752	
	M:AT 11 2111 629 URANIA	MV:AT 49 9482 519 SYMPOSIUM	
	FLg97 86 -678+0,15+0,03(91)	FLg98 99 -365+0,23+0,12(99)	
	+5/4 8467-4,41-3,50-669	MM: +8/7 8790-4,38-3,54-696	
	-A- 2. 9505-4,38-3,65-763	-A- 3. 9918-4,14-3,55-762	
	1.81-80-82-88 K142 M:1-2,22	MMV:DE 09 34492505 WINNIPEG	

267 AT 09 9659 488 SCHARLENE		-A- *24.01.22 V, Weide,gealpt,Laufst.,GTP,	
bel.05-10-23(1) s.K.21-07-24 HAN SOLO DE 09 56067030 FLg137 127 +799+0,09+0,08(86)	V:DE 09 54727905 WHITELAKE	VV:AT 36 4261 168 WEISSENSEE	
	FLg129 115 +691-0,13-0,01(87)	VM: 5/3 8454-4,03-3,61-646	
	M:AT 28 8912 869 SCHAKIRA	MV:DE 08 16809429 MALAGA Pp*	
		FLg113 108 +401-0,03-0,05(99)	
	-A-	MM: +4/4 9308-4,05-3,70-722	
		-A- 4. 9996-4,21-3,64-784	
		MMV:AT 00 9420 522 GS VIGARO	

268 AT 21 7651 688 JESSY		-A- *08.01.22 13,4% RF gealpt,Laufst.,GTP,silofrei,	
bel.30-10-23(1) s.K.15-08-24 MAC MOON AT 86 2907 388 FLg130 116 +676-0,08-0,01(83)	V:AT 23 7794 869 GS WEGA Pp*	VV:AT 36 4261 168 WEISSENSEE	
	FLg138 115 +941-0,26-0,09(88)	VM: 4/3 12449-3,97-3,34-911	
	M:AT 82 0665 869 JASMIN	MV:DE 09 51697464 HERMELIN	
	FL 112 108 +298+0,01-0,01(70)	FLg117 120 +710+0,06-0,01(99)	
	3/2 7585-3,89-3,34-548	MM: +5/4 8649-4,08-3,41-648	
	-C- 2. 8416-3,94-3,41-619	-D- 2. 10498-4,00-3,47-784	
		MMV:NL 539.446.391 COLOUR Pp*	

Fleckvieh trchtige Kalbinnen 24 kg

269 AT 21 7650 588 MONI Pp*	-A- *04.01.22	gealpt, Laufst., GTP, silofrei,
FLg111 121 +773+0,07-0,04 (83) EX 101/ 97/108/102/(103) bel.05-12-23(1) s.K.20-09-24 MAC MOON AT 86 2907 388 FLg130 116 +676-0,08-0,01 (83)	V:AT 30 8094 269 MONDL Pp*	VV:DE 09 52396899 MAJESTAETPP*
	FLg113 118 +736+0,02-0,08 (88)	VM: 7/6 12055-4,39-3,45-944
	M:AT 97 8099 929 BEATRIX	MV:DE 09 49132376 VOCC
	FL 97 111 +179+0,15+0,06 (74)	FLg118 133 +1090+0,02+0,11 (99)
	+4/3 7424-3,97-3,41-548	MM: +4/3 8369-4,35-3,43-651
	-A- 2. 8508-3,73-3,40-606	-A- 2. 9056-4,58-3,47-729
	1.77-79-88-83 K140 M:2-1,70	MMV:DE 09 37422064 EAGLE

270 AT 94 7813 474 HUPE	-A- *28.12.21	Weide, gealpt, Laufst., GTP,
FLg117 113 +325+0,06+0,06 (84) EX 104/ 99/ 91/101/(99) bel.22-09-23(2) s.K.08-07-24 MONORON AT 33 8541 988 FLg145 126 +750+0,05+0,11 (86)	V:AT 03 0424 969 MERCURY Pp*	VV:DE 09 48097266 MAHANGO Pp*
	FLg124 117 +721-0,11+0,03 (88)	VM: +4/3 8619-3,89-3,72-656
	M:AT 45 4183 869 HIRSCHL	MV:DE 09 51697464 HERMELIN
	FLg108 100 -153+0,15+0,02 (90)	FLg117 120 +710+0,06-0,01 (99)
	3/2 7801-4,29-3,57-613	MM: 7/6 9124-4,17-3,34-685
	-A- 2. 8122-4,23-3,64-639	-A- 5. 9518-4,35-3,29-727
	1.78-77-84-82 K148 M:1-3,18	MMV:DE 09 48271424 MINT

271 AT 05 8406 188 BECKI	-A- *18.12.21	Weide, Bio, gealpt, Laufst., silofrei, TMR,
bel.24-07-23(1) s.K.09-05-24 GS HERZTAKT AT 91 3133 329 FLg132 122 +970-0,04-0,06 (99)	V:AT 93 2868 168 MAGNUM Pp*	VV:DE 09 52396899 MAJESTAETPP*
	FLg114 114 +255+0,30-0,02 (87)	VM: +1/1 11144-4,44-3,68-904
	M:AT 89 3184 968 BERTA	MV:AT 53 8936 929 GS HUBKRAFT
	FL 91 93 -450+0,18+0,04 (67)	FLg108 103 -55+0,12+0,05 (98)
	4/3 5753-4,26-3,45-444	MM: +4/3 4929-4,32-3,36-379
	-A- 2. 6270-4,06-3,41-468	-A- 1. 5851-4,19-3,38-443
	1.82-79-79-74 K150 M:1-3,25	MMV:AT 77 3264 118 GS VENEDIG

272 AT 05 1548 788 RAUSCHA Pp*	-A- *17.12.21	V, Weide, gealpt, Laufst., GTP,
FLg108 105 -90+0,22+0,06 (85) EX 100/103/103/103/(98) bel.01-11-23(1) s.K.17-08-24 GS WINTODAY AT 27 7665 988 FLg133 116 +727-0,10-0,03 (83)	V:AT 11 7479 168 GS WEEKENDPP*	VV:DE 09 52511381 WOOKIE Pp*
	FLg118 104 -77+0,17+0,05 (95)	VM: +2/1 9659-3,69-3,35-680
	M:AT 19 7844 538 RICA	MV:AT 35 5596 222 GS VOLLWERT
	FL 105 105 +253-0,08-0,01 (75)	FLg109 109 +292-0,05+0,07 (99)
	5/4 9766-3,64-3,24-672	MM: +3/3 8130-4,14-3,21-597
	-A- 3. 10397-3,59-3,10-696	-A- 3. 8950-4,18-3,24-665
	1.79-78-84-86 K144 M:1-2,51	MMV:AT 87 6316 117 GS VOGT

273 AT 05 8405 988 SENTA	-A- *17.12.21	Z Weide, Bio, gealpt, Laufst., TMR,
bel.14-07-23(1) s.K.29-04-24 HAUDEGEN AT 06 6360 388 FLg136 132 +1654-0,28-0,11 (86)	V:AT 93 2868 168 MAGNUM Pp*	VV:DE 09 52396899 MAJESTAETPP*
	FLg114 114 +255+0,30-0,02 (87)	VM: +1/1 11144-4,44-3,68-904
	M:AT 28 1517 469 SALI	MV:AT 68 8095 828 ZORRO
	FL 100 110 +446+0,01-0,07 (65)	FLg104 114 +658-0,11-0,03 (94)
	3/2 7464-4,07-3,25-546	MM: 5/4 7795-4,45-3,33-607
	-A- 2. 8627-4,04-3,31-634	-A- 3. 8424-4,24-3,31-636
	1.79-74-78-82 K145 M:1-3,17	MMV:AT 85 6334 109 WINETOO

Fleckvieh trchtige Kalbinnen 24 kg

274 AT 63 2003 474 RIKOLA			-A- *16.12.21	Weide,gealpt,GTP, Kombinationshaltung
bel.10-10-23(1) s.K.26-07-24 ERIK AT 23 3204 174 FLg116 107 +518-0,16-0,09(85)	V:AT 27 0202 969 GS HUSKY	VV:DE 08 16293769 HUSAM		
	FLg129 114 +691-0,15-0,02(88)	VM: 5/4 10895-4,28-3,56-853		
	M:AT 27 6078 369 BERGFEE	MV:AT 49 9973 229 GS HERZBLUT		
	FL 97 109 +239+0,03+0,04(64)	FLg95 119 +1016-0,13-0,11(99)		
	2/2 7614-4,34-3,65-609	MM: +2/1 8603-4,20-3,44-658		
	-A- 1. 7651-4,68-3,68-639	-A- 1. 8603-4,20-3,44-658		
	1.81-79-80-82 K144 M:1-1,98	MMV:AT 21 2749 617 GS RAICHLE		

275 AT 96 2608 674 MANDY Pp*			-A- *10.12.21	Weide,gealpt,Laufst.,GTP,
FLg117 109 +258+0,02+0,05(85) EX 113/ 97/109/113/(103) bel.30-10-23(2) s.K.15-08-24 GS WINTODAY AT 27 7665 988 FLg133 116 +727-0,10-0,03(83)	V:AT 26 9966 469 GS HERANGOPp*	VV:DE 09 51697464 HERMELIN		
	FLg114 115 +823-0,18-0,06(92)	VM: +5/4 8073-4,12-3,37-605		
	M:AT 92 4122 438 MELANA	MV:AT 98 4236 628 GS HENDORF		
	FLg116 104 -15+0,06+0,09(90)	FLg119 108 +248-0,06+0,08(99)		
	5/4 7754-4,32-3,57-612	MM: +6/5 9870-4,17-3,37-744		
	-A- 4. 8997-4,44-3,67-730	-A- 4. 11744-4,07-3,48-886		
	2.76-79-79-81 K144 M:1-2,56	MMV:DE 09 44127123 REUMUT		

276 AT 26 5444 688 WIOLA			-A- *30.11.21	Weide,Laufst.,GTP,
bel.29-10-23(3) s.K.14-08-24 WALTER AT 56 8660 574 FLg128 123 +800-0,01+0,03(86)	V:AT 27 3671 569 HANSI	VV:DE 09 51854398 HERZPOCHEN		
	FLg127 107 +450-0,16-0,03(87)	VM: +EL.25,2-3,83-3,69		
	M:AT 54 3836 728 WALERIE	MV:DE 09 40100513 WALDBRAND		
	FL 98 94 -331+0,10+0,02(76)	FLg97 97 -400+0,16+0,13(99)		
	+8/7 8316-4,22-3,61-651	MM: +8/7 9338-4,77-3,40-763		
	-A- 4. 9289-3,99-3,68-713	-C- 4. 10312-4,90-3,31-847		
	E:5.7-6-6-6 KH:148 M:1-1,95	MMV:DE 09 31394580 MAIGOLD		

277 AT 21 5238 188 BAILEY Pp*			-A- *28.10.21 Z	Weide,gealpt,Laufst.,GTP,
FLg103 104 +177-0,08+0,03(87) EX 105/109/100/104/(100) bel.18-09-23(2) s.K.04-07-24 GS WOIWODE AT 93 4843 838 FLg132 113 +636-0,13-0,01(99)	V:AT 42 2587 868 MERCEDES Pp*	VV:DE 09 51711812 MINOR		
	FLg124 116 +471+0,11+0,02(99)	VM: +1/1 8852-4,03-3,36-655		
	M:AT 05 9690 468 BLUMAU	MV:AT 96 1447 328 GS WATTKING		
	FLg95 102 +149-0,11+0,01(90)	FLg106 108 +724-0,30-0,10(99)		
	4/3 10391-4,17-3,46-793	MM: +7/7 10056-3,88-3,54-746		
	-A- 3. 11362-4,12-3,45-860	-A- 4. 11713-3,89-3,45-859		
	1.82-80-85-80 K146 M:1-3,76	MMV:DE 09 39373401 HULKOR		

278 AT 21 5236 888 LORELEI			-A- *27.10.21	Weide,gealpt,Laufst.,GTP,
FLg111 118 +647+0,05-0,04(84) EX 95/ 92/110/ 99/(104) bel.18-09-23(2) s.K.04-07-24 GS WINTODAY AT 27 7665 988 FLg133 116 +727-0,10-0,03(83)	V:AT 26 9991 569 GS WIRECARD	VV:AT 90 9825 438 GS WHAT ELSE		
	FLg110 110 +358+0,03-0,02(87)	VM: +EL.28,4-4,36-3,43		
	M:AT 83 8920 838 LADINE	MV:AT 02 1585 729 GS MINDMAP		
	FLg111 114 +687-0,09-0,07(91)	FLg108 102 +110+0,02-0,05(99)		
	5/4 10412-4,11-3,38-780	MM: +4/3 9711-4,03-3,60-742		
	-A- 3. 10426-4,31-3,53-818	-A- 3. 12179-3,87-3,41-887		
	1.81-82-81-84 K146 M:1-3,50	MMV:DE 09 41688886 HUTERA		

Fleckvieh trächtige Kalbinnen 24 kg

279 AT 95 1957 674 MANTA		-C- *22.10.21 35,1% RF V, Weide,gealpt,GTP,silofrei,	
bel.20-09-23(1) s.K.06-07-24 GS ALEX (CH) AT 04 5484 629	V:AT 09 7654 169 GS DOC	VV:AT 35 3547 428 DREAM	
	FLg121 114 +585-0,03-0,02(93)	VM: 5/4 10260-4,29-3,64-814	
	M:AT 45 6534 668 MARESI	MV:CA 12.076.784 APPLEBOY RE	
	FL 106 118 +1110-0,25-0,15(67)	FL 121 140 +2127-0,20-0,24(98)	
	4/3 9329-3,51-3,45-649	MM: 8/7 10075-3,59-3,39-703	
	-D- 2. 10050-3,70-3,57-731	-C- 6. 12260-3,55-3,34-844	
	M:1-2,74	MMV:AT 27 6059 819 1702	

280 AT 05 9899 188 ELENORE		-A- *10.10.21 Weide,gealpt,GTP,	
FLg106 98 -170+0,09+0,01(86) EX 102/112/100/110/(100) bel.29-09-23(1) s.K.15-07-24 GS MORRICONE AT 82 1233 769 FLg125 115 +410+0,17+0,00(87)	V:DE 09 54569640 HABSBURGER	VV:DE 09 51697464 HERMELIN	
	FLg115 100 +169-0,04-0,09(96)	VM: 4/3 7912-4,00-3,44-588	
	M:AT 66 6550 538 ESMIRALDA	MV:AT 05 8542 429 GS WATUSSI	
	FL 101 95 -143-0,05+0,02(77)	FLg109 107 +430-0,08-0,06(99)	
	5/4 8112-4,49-3,67-662	MM: +3/2 8364-4,26-3,63-659	
	-A- 3. 9091-4,43-3,67-737	-A- 2. 9125-4,20-3,64-716	
	1.81-83-84-84 K146	MMV:DE 09 40100513 WALDBRAND	

281 AT 16 9944 888 LARA Pp*		-A- *06.10.21 V, Weide,gealpt,GTP,silofrei, GTF	
FLg96 93 -636+0,18+0,19(84) EX 101/101/101/104/(95) bel.20-09-23(3) s.K.06-07-24 GAME OVER (NM) FR 4966522981	V:AT 11 7479 168 GS WEEKENDPP*	VV:DE 09 52511381 WOOKIE Pp*	
	FLg118 104 -77+0,17+0,05(95)	VM: +2/1 9659-3,69-3,35-680	
	M:AT 46 8380 728 LILI	MV:AT 49 9482 519 SYMPOSIUM	
	FL 81 79 -888+0,02+0,11(77)	FLg98 99 -365+0,23+0,12(99)	
	6/6 8309-3,44-3,21-552	MM: +7/5 8591-3,41-3,03-554	
	-A- 6. 9774-3,50-3,09-645	-C- 4. 9418-3,81-3,21-661	
	E:2.8-7-8-8 KH:147 M:1-2,45	MMV:AT 48 2975 434 GS GOLIAT	

282 AT 05 5115 288 OLGA		-D- *24.09.21 V, Weide,gealpt,GTP,silofrei,	
bel.20-09-23(1) s.K.06-07-24 MATCHBALL AT 06 6378 488 FLg130 121 +1198-0,24-0,12(84)	V:AT 26 7174 169 GS WUHUDLER	VV:AT 80 6062 819 WABAN	
	FLg135 124 +1139-0,13-0,05(97)	VM: +4/4 10073-3,36-3,61-702	
	M:AT 27 8649 869 OSSY	MV:	
		3/2 8303-4,24-3,76-664	MM: +3/1 7842-4,23-3,90-638
	-C- 2. 8475-4,36-3,80-691	-A- 2. 7842-4,23-3,90-638	
	M:1-1,97	MMV:NL 743.121.044 LABEL Pp*	

283 AT 05 5102 688 ELKE		-C- *03.08.21 25% RF V, Weide,gealpt,GTP,silofrei,	
FLg122 118 +515+0,23-0,07(82) EX 112/101/103/128/(102) bel.10-11-23(1) s.K.26-08-24 MATCHBALL AT 06 6378 488 FLg130 121 +1198-0,24-0,12(84)	V:DE 09 54569640 HABSBURGER	VV:DE 09 51697464 HERMELIN	
	FLg115 100 +169-0,04-0,09(96)	VM: 4/3 7912-4,00-3,44-588	
	M:AT 06 3959 668 ELBE	MV:DE 14 04867415 ARINO RED	
	FL 119 129 +639+0,35+0,03(73)	FL 139 159 +2222+0,08-0,06(96)	
	4/3 8675-4,79-3,79-745	MM: +9/8 8920-4,65-3,67-742	
	-D- 3. 9550-4,47-3,72-782	-A- 5. 10449-5,28-3,71-940	
	1.87-79-81-88 K153 M:1-1,91	MMV:AT 78 3007 607 GS RUBIKON	

Fleckvieh trächtige Kalbinnen 24 kg

284 AT 64 0845 174 ZEITZEUGIN -A- *15.06.21 Z V, Weide,gealpt,Laufst.,GTP,		
bel.18-11-23(6) s.K.03-09-24 GS HITORI AT 72 2206 788 FLg138 123 +886-0,03+0,00(84)	V:DE 09 52839255 ELLIOT FLg110 114 +959-0,26-0,11(99)	VV:DE 09 48786057 ETOSCHA VM: 4/4 10369-4,70-3,70-871
	M:AT 77 0965 629 ZIERBLUME FL 100 101 +340-0,22-0,09(74) +4/4 8867-3,42-3,31-598	MV:DE 09 48271424 MINT FLg106 105 +511-0,22-0,10(99)
	-A- 4. 9599-3,33-3,28-634	MM: +4/3 7902-4,15-3,31-590 -A- 1. 8690-4,19-3,31-651
	M:1-3,37	MMV:DE 06 64139214 WASHINGTON

285 AT 63 3455 474 REBE -C- *18.02.21 15,1% RF Weide,gealpt,GTP,		
bel.27-11-23(2) s.K.12-09-24 GS DOTTORE AT 40 0406 688 FLg142 130 +1063+0,06-0,01(84)	V:AT 43 8824 169 OSKAR FLg106 104 +395-0,14-0,08(83)	VV:AT 65 6359 238 GS VIKING VM: +4/4 7084-3,77-3,10-487
	M:AT 05 9677 768 HÄSCHEN FLg108 103 +466-0,26-0,09(90) 3/3 8758-3,67-3,17-600	MV:DE 09 49532712 WALK FLg118 100 +168-0,15-0,02(99)
	-A- 3. 9557-3,65-3,20-655	MM: +5/5 8359-4,24-3,47-645 -A- 2. 10153-4,08-3,53-773
	M:1-1,85	MMV:DE 09 48300739 DAX

Fleckvieh trächtige Kalbinnen 22 kg

Kat.Nr.: 286 bis 323

Die detaillierten Zuchtwerte der genotypisierten weiblichen Tiere liegen im Marktbüro auf

286 AT 40 4912 888 GISI -A- *06.07.22 13,4% RF V, Weide,Laufst.,GTP,		
FLg116 110 +256+0,10+0,00(82) EX 101/ 97/104/114/(98) bel.02-01-24(1) s.K.18-10-24 GS DOTTORE AT 40 0406 688 FLg142 130 +1063+0,06-0,01(84)	V:AT 09 5456 669 GS RAZFAZ FLg128 115 +594+0,05-0,06(92)	VV:CZ 20.928.064 ROLLS VM: +3/2 10464-4,32-3,64-834
	M:AT 72 8873 568 GISELLA FL 99 105 +136+0,03+0,01(67) 3/2 8969-4,57-3,67-739	MV:AT 67 2392 638 HEIMO FLg94 105 +336-0,09-0,06(88)
	-C- 2. 8952-4,72-3,80-763	MM: +EL.22,4-3,82-3,35 -D- 106T. 2626-3,42-3,46-181
	E:2.9-7-9-8 KH:153 M:1-3,32	MMV:NL 497.740.632 LARON RPP*

287 AT 85 1409 688 KUNZE -A- *02.07.22 Z gealpt,GTP, GTF		
FLg100 92 -206-0,05-0,05(85) EX 101/105/ 97/116/(105) bel.04-12-23(1) s.K.19-09-24 GS WILD BOY AT 06 6372 788 FLg141 127 +1255-0,14-0,08(87)	V:DE 08 17174893 ERASMUS FLg114 95 +135-0,21-0,10(95)	VV:AT 32 3508 538 GS EHRSAM VM: 3/2 11392-4,75-3,56-946
	M:AT 27 4156 219 KAROLINE FL 93 92 -269+0,01-0,02(81) +8/7 8120-4,09-3,37-605	MV:DE 09 40049340 WILLENBERG FLg108 101 -114+0,15+0,01(99)
	-A- 5. 9661-3,65-3,37-678	MM: +5/4 7592-4,32-3,67-606 -A- 2. 8216-4,22-3,77-656
	1.73-84-82-84 K141 M:1-1,70	MMV:DE 09 34778857 BELLHEIM

Fleckvieh trchtige Kalbinnen 22 kg

288 AT 08 7995 688 ZARRE			-A- *14.06.22	gealpt,GTP, GTF
bel.27-10-23(1) s.K.12-08-24 GS WILD BOY AT 06 6372 788 FLg141 127 +1255-0,14-0,08(87)	V:AT 14 7665 169 HAMLET Pp*	VV:DE 09 51697464 HERMELIN	FLg126 115 +919-0,18-0,14(95)	VM: 4/3 12449-3,97-3,34-911
	M:AT 65 6110 138 ZENZI	MV:DE 09 44108728 RALDI	FL 95 95 -229+0,03+0,00(71)	FLg114 105 +360-0,10-0,06(99)
	5/3 7462-4,16-3,30-556	MM: +4/3 7461-4,76-3,53-618	-A- 2. 8066-4,11-3,42-608	-A- 3. 8443-4,81-3,45-697
	M:1-3,03	MMV:DE 09 43227914 IKEBANA		

289 AT 39 7369 588 SYMPHONIE			-A- *29.05.22	Laufst.,GTP,
FLg122 107 -14+0,16+0,09(83) EX 106/105/116/123/(103) bel.14-12-23(4) s.K.29-09-24 HAUPTMANN AT 42 0742 688 FLg136 125 +735+0,17+0,02(83)	V:DE 08 17545695 HIROTO	VV:DE 09 51697464 HERMELIN	FLg129 123 +896+0,00-0,04(87)	VM: 3/3 10074-4,82-3,85-874
	M:AT 08 6406 374 BS SYMPATHIE	MV:DE 09 53147492 EDELSTEIN	FLg130 109 +402-0,11+0,03(88)	FLg126 105 +79-0,02+0,12(99)
	-A-	MM: +3/3 13034-3,46-3,41-896		-A- 3. 14111-3,54-3,37-975
		MMV:AT 98 4236 628 GS HENDORF		

290 AT 26 5673 488 MITTAGSBLUME			-A- *26.05.22	Weide,gealpt,Laufst.,GTP,
FLg106 110 +311+0,07-0,02(86) EX 113/107/ 93/106/(102) bel.20-11-23(1) s.K.05-09-24 VERDEN DE 09 51785087 FLg126 115 +202+0,30+0,08(98)	V:AT 51 4740 229 GS DER BESTE	VV:DE 09 48300739 DAX	FLg119 120 +673+0,08+0,01(99)	VM: 8/7 10795-4,44-3,36-842
	M:AT 88 1596 368 MIERE	MV:DE 09 47331693 VESTEL	FLg105 100 +418-0,26-0,13(89)	FLg118 113 +926-0,27-0,13(99)
	3/2 9392-3,79-3,28-663	MM: 6/6 10451-4,16-3,27-776	-A- 2. 9822-3,81-3,28-696	-A- 5. 11295-4,27-3,26-851
	1.82-81-79-77 K144 M:1-2,53	MMV:AT 93 4175 619 GS WALLIS		

291 AT 21 5678 488 LUNA			-C- *20.04.22	Weide,gealpt,
bel.12-12-23(1) s.K.27-09-24 ZARINO DE 09 56583513 FLg139 113 +548-0,04-0,03(87)	V:AT 55 6249 368 GS MADARAS Pp*	VV:AT 55 2474 929 GS MAHATM Pp*	FLg118 103 +56+0,07+0,00(87)	VM: 5/4 7795-4,45-3,80-643
	M:AT 24 4543 929 LISA	MV:AT 36 4214 722	FL 81 81 -809+0,08+0,04(67)	FL 85 81 -786+0,08+0,06(60)
	5/4 6905-4,23-3,37-525	MM: +5/4 6422-3,80-3,18-448	-D- 3. 7651-4,18-3,29-572	-A- 2. 6615-3,81-3,35-473
	1.83-83-76-77 K148 M:1-2,42	MMV:DE 08 14398336 JUBILATOR		

292 AT 21 7021 388 SENNERIN			-A- *18.04.22	V, Weide,Bio,gealpt,Laufst.,
bel.21-11-23(1) s.K.06-09-24 WILDBOY DE 09 47003463 FLg107 112 -14+0,34+0,15(98)	V:DE 09 53631006 WUESTENSOHN	VV:DE 09 51373137 WORLDCUP	FLg127 112 +835-0,34-0,02(99)	VM: 4/4 10017-4,05-3,43-749
	M:AT 15 5709 928 SILKE	MV:AT 17 2718 519 GS WOHLTAT	FL 102 98 -341+0,19+0,09(74)	FLg116 108 +248-0,07+0,09(99)
	7/6 6648-4,57-3,51-538	MM: +6/6 7525-4,42-3,37-586	-A- 6. 7443-4,51-3,46-593	-A- 6. 8685-4,54-3,48-696
	M:1-2,14	MMV:DE 09 44502273 POLARBAER		

Fleckvieh trächtige Kalbinnen 22 kg

293 AT 41 1488 988 SERA		-A- *11.04.22	
bel.16-09-23(1) s.K.02-07-24 GS WIN AGAIN AT 63 5520 774 FLg139 131 +1426-0,23-0,03(83)	V:AT 87 3880 168 GS ZARAS	VV:AT 26 5588 938 ZAZU	
	FLg124 106 +65+0,07+0,07(96)	VM: +4/3 10208-4,38-3,79-835	
	M:AT 49 1599 322 SERAFINA	MV:AT 49 8464 918 GS GLOCKNER	
	FL 91 83 -817+0,10+0,10(73)	FLg99 90 -549+0,14+0,04(99)	
	8/8 8792-3,77-3,58-646	MM: +8/7 9391-4,02-3,78-732	
	-A- 7. 9781-3,99-3,62-744	-A- 5. 11350-3,87-3,53-841	
	1.82-84-83-84 K145 M:1-1,95	MMV:DE 09 33663105 WEINOLD	

294 AT 46 8613 288 ZIRBE		-A- *03.04.22 Weide,GTP,	
bel.02-11-23(1) s.K.18-08-24 HAN SOLO DE 09 56067030 FLg137 127 +799+0,09+0,08(86)	V:AT 11 7507 468 GS MUTMACHPP*	VV:AT 05 1166 168 GS MUNDL PP*	
	FLg118 111 +636-0,18-0,04(90)	VM: 4/3 11414-3,91-3,67-865	
	M:AT 06 7867 419 ZITTA	MV:AT 84 1069 834 WAL	
	FL 92 85 -675+0,09+0,04(72)	FLg102 96 +0-0,06-0,07(99)	
	+8/8 6788-4,08-3,44-511	MM: +5/1 6932-4,01-3,33-509	
	-A- 7. 8638-4,38-3,46-677	-A- 4. 6932-4,01-3,33-509	
	M:1-1,20	MMV:AT 51 2989 147 ROTAX	

295 AT 44 7890 488 MELISSA		-A- *02.04.22 Weide,Laufst.,GTP,	
bel.18-10-23(1) s.K.03-08-24 WEISSENSEE AT 36 4261 168 FLg130 120 +974-0,19-0,01(99)	V:DE 09 55073917 SIDO	VV:DE 09 50586725 SYSTEM	
	FLg127 110 +767-0,10-0,20(97)	VM: 5/4 9500-3,94-3,59-716	
	M:AT 01 6126 674 MARLIS	MV:DE 09 48470307 EVERGREEN	
	FL 107 112 +764-0,22-0,09(64)	FLg112 113 +460+0,00+0,02(99)	
	2/2 10825-3,96-3,39-796	MM: 5/4 12721-3,82-3,27-903	
	-C- 2. 12297-3,89-3,38-895	-D- 4. 14990-3,53-3,20-1009	
	M:1-2,54	MMV:FR 8843014363 FABLO	

296 AT 68 6101 488 WITNEY		-A- *02.04.22 Weide,Laufst.,GTP,	
bel.29-10-23(1) s.K.14-08-24 HORKRUX DE 09 55634717 FLg130 122 +747+0,08+0,00(86)	V:AT 98 8442 569 WALDI	VV:AT 07 7380 668 WASTL	
	FLg109 107 +314-0,04-0,02(83)	VM: 4/3 9737-4,09-3,57-746	
	M:AT 53 5752 129 WANNI	MV:AT 50 7499 218 GS WALCH	
	FL 105 92 -268-0,05+0,01(75)	FLg100 99 +94-0,14+0,00(99)	
	5/5 7675-3,98-3,44-569	MM: +8/6 6556-4,36-3,33-504	
	-C- 3. 9466-4,11-3,41-712	-D- 4. 7648-4,40-3,42-598	
	M:1-1,65	MMV:AT 97 2364 442 HOCKER - E	

297 AT 68 6100 388 WENDY		-A- *01.04.22 Weide,Laufst.,GTP,	
bel.08-11-23(1) s.K.24-08-24 HEIKO AT 73 4040 674 FLg122 110 +739-0,17-0,15(85)	V:AT 98 8442 569 WALDI	VV:AT 07 7380 668 WASTL	
	FLg109 107 +314-0,04-0,02(83)	VM: 4/3 9737-4,09-3,57-746	
	M:AT 91 5274 938 WIOLA	MV:AT 77 3264 118 GS VENEDIG	
	FL 96 90 -404+0,12-0,07(68)	FLg99 101 +152-0,03-0,06(99)	
	3/3 7290-4,53-3,27-569	MM: +8/6 6556-4,36-3,33-504	
	-C- 2. 7998-4,27-3,21-598	-D- 4. 7648-4,40-3,42-598	
	M:1-2,17	MMV:AT 97 2364 442 HOCKER - E	

Fleckvieh trächtige Kalbinnen 22 kg

298 AT 44 7886 888 MAXIMA			-A- *30.03.22	Weide, Laufst., GTP,
bel.01-11-23(2) s.K.17-08-24 SUNRISE DE 09 53196995 FLg133 123 +1319-0,24-0,12(99)	V:AT 02 3375 729 GS MAXIMAL	VV:DE 09 47682715 MARTIN		
	FLg123 113 +523+0,04-0,06(99)	VM: +7/6 8671-4,41-3,53-689		
	M:AT 33 6852 828 MARGOT	MV:DE 09 45937492 OBI		
	FL 99 100 +143-0,12-0,03(72)	FLg95 100 -239+0,12+0,10(99)		
	+6/6 11356-3,97-3,29-825	MM: +6/5 10674-4,39-3,56-849		
	-A- 2. 12891-4,20-3,27-962	-A- 3. 12003-3,98-3,59-909		
	1.81-85-82-83 K147 M:1-2,81	MMV:AT 80 8924 534 WICHTL		

299 AT 40 6631 388 SIRIKIT Pp*			-A- *19.03.22	V, Weide, gealpt, Laufst., GTP, silofrei,
FLg117 114 +612-0,03-0,06(84) EX 91/105/100/ 99/(104) bel.02-10-23(1) s.K.18-07-24 GS DEFAC TO AT 95 3502 538 FLg133 117 +803-0,07-0,07(99)	V:AT 03 0424 969 MERCURY Pp*	VV:DE 09 48097266 MAHANGO Pp*		
	FLg124 117 +721-0,11+0,03(88)	VM: +4/3 8619-3,89-3,72-656		
	M:AT 45 5322 768 SENTA	MV:AT 68 2079 528 GS WERTVOLL		
	FLg104 110 +295+0,17-0,07(90)	FLg101 115 +607+0,05-0,07(99)		
	4/4 11048-4,24-3,41-845	MM: +6/6 9499-4,24-3,42-728		
	-A- 3. 12468-4,29-3,42-961	-A- 5. 11256-4,42-3,36-876		
	2.80-82-84-89 K145 M:1-2,45	MMV:AT 84 1069 834 WAL		

300 AT 21 5537 388 FINKE			-A- *09.03.22	Weide, GTP,
bel.19-09-23(1) s.K.05-07-24 GS SPUTNIK AT 65 3730 974 FLg137 120 +691+0,04-0,01(86)	V:DE 09 54569640 HABSBURGER	VV:DE 09 51697464 HERMELIN		
	FLg115 100 +169-0,04-0,09(96)	VM: 4/3 7912-4,00-3,44-588		
	M:AT 69 2766 929 FENIA	MV:AT 26 1337 722 GS WESER		
	FL 88 88 -478-0,01+0,06(69)	FLg111 116 +546-0,05+0,08(99)		
	+5/4 6855-4,03-3,61-524	MM: +6/5 7623-4,03-3,32-561		
	-A- 4. 7743-4,05-3,66-597	-A- 3. 7907-4,36-3,41-615		
	M:1-2,71	MMV:AT 65 6985 247 RODEO		

301 AT 46 3237 588 BLUME Pp*			-A- *28.02.22	Laufst.,
FLg116 98 +381-0,29-0,12(83) EX 112/107/111/116/(102) bel.09-10-23(1) s.K.25-07-24 GS WIN AGAIN AT 63 5520 774 FLg139 131 +1426-0,23-0,03(83)	V:AT 78 1642 769 GS MY BESTPp*	VV:AT 90 3294 838 GS MYSTERPp*		
	FLg128 112 +781-0,23-0,07(87)	VM: 4/3 9406-4,17-3,48-720		
	M:AT 39 0499 469 BRASIL Pp*	MV:DE 09 52511381 WOOKIE Pp*		
	FLg101 88 -302-0,16-0,01(88)	FLg111 97 -395+0,20+0,09(99)		
	+1/1 6756-3,26-3,32-445	MM: +3/3 7586-3,91-3,53-564		
	-A- 1. 6756-3,26-3,32-445	-A- 2. 8414-4,06-3,48-634		
	1.78-84-77-82 K143 M:1-1,76	MMV:DE 09 48271424 MINT		

302 AT 17 0773 388 GLORITTE			-A- *22.02.22	15,1% RF Weide, gealpt, Laufst., GTP,
bel.21-09-23(1) s.K.07-07-24 GS WILD BOY AT 06 6372 788 FLg141 127 +1255-0,14-0,08(87)	V:AT 49 9987 829 GS MCDRIVEPp*	VV:DE 09 48097266 MAHANGO Pp*		
	FLg121 116 +333+0,10+0,15(99)	VM: +7/6 12315-3,66-3,39-869		
	M:AT 47 2119 728 GLORIA	MV:DE 09 40100513 WALDBRAND		
	FL 96 92 -554+0,30+0,01(76)	FLg97 97 -400+0,16+0,13(99)		
	7/7 7999-4,80-3,44-659	MM: +5/5 8318-4,41-3,33-643		
	-C- 1. 8620-5,31-3,33-745	-C- 4. 9068-4,49-3,42-717		
	M:1-2,73	MMV:CH 120022840643SAVARD RED		

Fleckvieh trächtige Kalbinnen 22 kg

303 AT 95 3015 974 MARLENE			-A- *20.02.22	Weide,gealpt,Laufst.,GTP,
FLg115 127 +1099-0,01-0,06 (87) EX 99/ 88/105/104/(101) bel.28-08-23(1) s.K.13-06-24 GS SPUTNIK AT 65 3730 974 FLg137 120 +691+0,04-0,01 (86)	V:AT 65 0446 817 MANDRIN	VV:AT 05 3619 916 MANDARIN		
	FLg119 118 +812-0,12-0,02 (99)	VM: +6/5 9787-4,32-3,32-747		
	M:AT 42 6342 269 MILENA	MV:DE 09 51394297 VOLLENDET		
	FLg127 125 +917+0,10-0,06 (89)	FLg125 116 +612-0,01+0,01 (99)		
	2/2 9030-4,43-3,13-683	MM: +4/3 9160-4,75-3,54-760		
	-A- 2. 9811-4,39-3,19-744	-A- 3. 9479-4,59-3,66-782		
	1.79-78-84-86 K145 M:1-2,40	MMV:AT 30 3304 428 HERZSCHLAG		

304 AT 90 7267 874 GINA			-A- *14.02.22	Weide,Bio,silofrei,
FLg116 111 +21+0,19+0,18 (83) EX 104/103/ 98/ 98/(104) bel.27-09-23(1) s.K.13-07-24 GS MORETTI AT 28 8515 188 FLg133 119 +900-0,19-0,02 (84)	V:AT 66 5790 269 GS WEXFORD	VV:AT 36 4261 168 WEISSENSEE		
	FLg124 114 +490-0,07+0,08 (88)	VM: +3/2 8906-4,90-3,84-779		
	M:AT 64 7727 568 GLÜCKA	MV:DE 09 46581932 REMMEL		
	FL 105 107 +76+0,12+0,06 (69)	FLg115 115 +777-0,16-0,02 (99)		
	2/2 6894-4,39-3,50-544	MM: +7/6 7655-4,34-3,66-613		
	-A- 2. 7144-4,39-3,72-579	-A- 5. 8503-4,68-3,74-716		
	M:1-2,06	MMV:AT 14 8903 616 GS ZUCKERO		

305 AT 79 7303 774 DOMINA			-A- *26.01.22	Weide,Bio,silofrei,
bel.23-08-23(1) s.K.08-06-24 GS MY BEST AT 78 1642 769 FLg128 112 +781-0,23-0,07 (87)	V:AT 26 9966 469 GS HERANGOPp*	VV:DE 09 51697464 HERMELIN		
	FLg114 115 +823-0,18-0,06 (92)	VM: +5/4 8073-4,12-3,37-605		
	M:AT 66 4857 238 DOROTEA	MV:AT 77 3264 118 GS VENEDIG		
	FL 97 94 +142-0,16-0,18 (73)	FLg99 101 +152-0,03-0,06 (99)		
	4/4 8227-3,91-3,12-578	MM: +9/8 10102-3,87-3,20-714		
	-A- 1. 9053-3,83-3,28-643	-A- 6. 11259-3,95-3,26-812		
	1.85-84-87-84 K149 M:1-3,25	MMV:AT 82 5717 672 GS EGON		

306 AT 57 6749 874 ZWILLING			-A- *21.01.22 Z	Weide,gealpt,
bel.28-10-23(2) s.K.13-08-24 HOPFEN DE 09 56913399 FLg145 121 +980-0,13-0,05 (86)	V:AT 26 7174 169 GS WUHUDLER	VV:AT 80 6062 819 WABAN		
	FLg135 124 +1139-0,13-0,05 (97)	VM: +4/4 10073-3,36-3,61-702		
	M:AT 15 6675 228 ZAUBERIN	MV:DE 09 40049340 WILLENBERG		
	FL 97 89 -496+0,17-0,04 (76)	FLg108 101 -114+0,15+0,01 (99)		
	+6/5 8782-4,03-3,17-632	MM: +5/4 7591-4,29-3,17-566		
	-A- 3. 9606-3,90-3,23-685	-A- 4. 9066-4,36-3,13-679		
	2.80-81-85-87 K147 M:1-2,91	MMV:AT 65 3713 345 GS RAU		

307 AT 57 6750 174 ZANGE			-A- *21.01.22 Z	Weide,gealpt,
bel.01-11-23(2) s.K.17-08-24 MANI AT 24 8587 488 FLg131 114 +731-0,09-0,11 (84)	V:AT 26 7174 169 GS WUHUDLER	VV:AT 80 6062 819 WABAN		
	FLg135 124 +1139-0,13-0,05 (97)	VM: +4/4 10073-3,36-3,61-702		
	M:AT 15 6675 228 ZAUBERIN	MV:DE 09 40049340 WILLENBERG		
	FL 97 89 -496+0,17-0,04 (76)	FLg108 101 -114+0,15+0,01 (99)		
	+6/5 8782-4,03-3,17-632	MM: +5/4 7591-4,29-3,17-566		
	-A- 3. 9606-3,90-3,23-685	-A- 4. 9066-4,36-3,13-679		
	2.80-81-85-87 K147 M:1-2,91	MMV:AT 65 3713 345 GS RAU		

Fleckvieh trchtige Kalbinnen 22 kg

308 AT 16 9820 888 AMANDA		-A- *03.01.22	
bel.21-10-23(2) s.K.06-08-24 GS MAGICO AT 21 0340 488 FLg131 123 +1119-0,18-0,07(83)	V:AT 87 3266 668 GS HORNLOSPP*	VV:DE 09 51989441 HONGKONG PP*	
	FLg120 109 +451-0,06-0,04(94)	VM: +3/2 10261-3,89-3,58-767	
	M:AT 83 0841 538 AFRA	MV:DE 09 46673832 WOBLER	
	FL 98 97 -86-0,07+0,04(69)	FLg120 109 +578-0,23-0,03(99)	
	+3/2 6662-4,01-3,53-502	MM: +1/1 8034-4,11-3,71-628	
	-A- 2. 7224-4,01-3,51-543	-A- 1. 8034-4,11-3,71-628	
	1.79-80-88-81 K144 M:1-2,42	MMV:AT 35 5596 222 GS VOLLWER	

309 AT 95 3317 574 SLADI		-A- *03.01.22 Weide,gealpt,Laufst.,GTP,TMR,	
FLg119 108 +173+0,06+0,06(85) EX 88/106/111/110/(100) bel.31-10-23(1) s.K.16-08-24 GS MONDVOGEL AT 39 6200 888 FLg135 128 +944+0,07+0,02(84)	V:AT 87 3888 968 GS HOFSTATT	VV:DE 09 51697464 HERMELIN	
	FLg118 121 +737+0,09-0,02(96)	VM: 5/4 9467-4,33-3,61-752	
	M:AT 64 7580 868 SCHÖNE	MV:AT 49 9131 229 GS WILD GUT	
	FL 101 90 -681+0,17+0,17(69)	FLg107 97 -336+0,15+0,08(99)	
	+2/1 6360-4,69-3,62-528	MM: +7/6 8245-4,59-3,64-679	
	-A- 1. 6360-4,69-3,62-528	-A- 3. 9400-4,67-3,82-799	
	1.78-82-82-84 K139 M:1-1,51	MMV:DE 09 40049340 WILLENBERG	

310 AT 21 6673 188 KATJA		-A- *23.12.21 V, Weide,gealpt,Laufst.,GTP,	
bel.24-11-23(4) s.K.09-09-24 GS WINTODAY AT 27 7665 988 FLg133 116 +727-0,10-0,03(83)	V:AT 87 3887 868 GS HUBERBUA	VV:DE 09 51697464 HERMELIN	
	FLg123 116 +869-0,09-0,14(97)	VM: 5/4 9467-4,33-3,61-752	
	M:AT 35 8090 268 KORA	MV:DE 09 44108728 RALDI	
	FL 100 97 -62+0,02-0,04(66)	FLg114 105 +360-0,10-0,06(99)	
	3/3 8401-4,58-3,23-656	MM: 6/5 7931-4,91-3,48-666	
	-A- 3. 9617-4,76-3,12-757	-A- 3. 9215-5,58-3,48-835	
	1.78-82-84-85 K142 M:1-1,96	MMV:AT 59 7742 517 GS PANDORA	

311 AT 40 0339 588 GINA		-A- *14.12.21 V, Weide,gealpt,GTP, Gripeschutzgeimpft	
FLg100 97 -126+0,01+0,02(86) EX 102/102/ 92/111/(101) bel.20-07-23(1) s.K.05-05-24 GS WOIWODE AT 93 4843 838 FLg132 113 +636-0,13-0,01(99)	V:DE 09 54569640 HABSBUERGER	VV:DE 09 51697464 HERMELIN	
	FLg115 100 +169-0,04-0,09(96)	VM: 4/3 7912-4,00-3,44-588	
	M:AT 22 1114 868 GOLANDA	MV:AT 33 3486 138 GS HUT AB	
	FLg93 107 +37+0,12+0,09(90)	FLg109 113 +226+0,16+0,08(99)	
	3/3 10096-4,79-3,76-864	MM: +5/4 11017-4,41-3,68-891	
	-A- 2. 10501-4,67-3,86-895	-A- 4. 12757-4,06-3,78-1001	
	1.83-81-82-85 K148 M:1-3,01	MMV:AT 87 6316 117 GS VOGT	

312 AT 40 4162 188 SANA		-A- *10.12.21 V, Weide,gealpt,	
bel.02-08-23(1) s.K.18-05-24 GS WESTCOAST AT 38 2306 974 FLg129 119 +779-0,11+0,03(87)	V:AT 32 3508 538 GS EHRSAM	VV:DE 09 48786057 ETOSCHA	
	FLg120 101 -64+0,07+0,02(99)	VM: +4/3 10552-4,38-3,59-840	
	M:AT 16 8780 569 STOLZA	MV:AT 51 4740 229 GS DER BEST	
	FL 104 102 +171-0,07-0,02(66)	FLg119 120 +673+0,08+0,01(99)	
	2/1 7140-4,07-3,20-519	MM: +6/5 7017-3,39-3,37-475	
	-A- 1. 7140-4,07-3,20-519	-A- 3. 7500-3,56-3,51-530	
	E:2.7-6-7-7 KH:143 M:1-1,45	MMV:AT 87 6316 117 GS VOGT	

Fleckvieh trächtige Kalbinnen 22 kg

313 AT 63 5437 674 TAMY			-A- *06.12.21 V, Weide,Bio,gealpt,Laufst.,		
bel.24-11-23(1) s.K.09-09-24 GS WINTODAY AT 27 7665 988 FLg133 116 +727-0,10-0,03(83)	V:AT 51 4740 229 GS DER BESTE	VV:DE 09 48300739 DAX			
	FLg119 120 +673+0,08+0,01(99)	VM: 8/7 10795-4,44-3,36-842			
	M:AT 17 2581 269 TANNE	MV:DE 09 51697464 HERMELIN			
	FL 101 107 +233+0,07-0,05(65)	FLg117 120 +710+0,06-0,01(99)			
	+1/1 7687-3,89-3,21-546	MM: 7/6 7438-4,16-3,28-554			
	-A- 1. 7687-3,89-3,21-546	-A- 4. 7804-4,57-3,42-623			
	M:1-2,32	MMV:AT 59 7742 517 GS PANDORA			

314 AT 06 5143 788 BERGAMO			-A- *06.11.21 Weide,Bio,gealpt,Laufst.,		
FLg109 104 +50+0,10+0,00(86) EX 97/104/ 91/ 93/(96) bel.30-10-23(1) s.K.15-08-24 4945 FV B AT 63 5525 374 FLg136 126 +1089-0,06-0,06(86)	V:DE 06 67162194 IMPOSSUM	VV:DE 09 51041694 IMPERATIV			
	FLg123 114 +306+0,20+0,02(99)	VM: 3/3 11762-4,57-3,55-954			
	M:AT 97 0474 528 BOZEN	MV:DE 09 45993287 SHAQIRI			
	FL 95 91 -425+0,11+0,00(76)	FLg101 96 -278+0,19-0,02(99)			
	7/6 8221-4,76-3,59-686	MM: +4/3 8931-4,41-3,42-699			
	-A- 5. 9391-4,59-3,53-763	-C- 3. 9643-4,96-3,35-801			
	M:1-1,68	MMV:DE 09 74586063 OFIR			

315 AT 77 7965 774 STERZING			-A- *21.10.21 18,8% RF gealpt,Laufst.,GTP,		
bel.25-09-23(1) s.K.11-07-24 GS MAGICO AT 21 0340 488 FLg131 123 +1119-0,18-0,07(83)	V:AT 90 3294 838 GS MYSTERIPp*	VV:DE 09 48496774 MANOLO Pp*			
	FLg118 101 +489-0,27-0,14(99)	VM: 5/4 10260-4,29-3,64-814			
	M:AT 49 6172 638 STROPHE	MV:AT 90 2079 622 ERAGON			
	FL 99 105 +256-0,09+0,00(69)	FLg114 112 +516-0,04-0,04(91)			
	5/4 8828-3,96-3,59-667	MM: +11/10 9112-3,55-3,46-639			
	-C- 1. 9441-3,94-3,68-720	-D- 6. 10039-3,73-3,52-728			
	1.91-77-81-83 K156 M:1-3,02	MMV:DE 05 78717053 LAUREL RED			

316 AT 13 2848 388			-A- *10.10.21 Weide,Bio,gealpt,Laufst.,		
bel.02-09-23(1) s.K.18-06-24 4945 FV B AT 63 5525 374 FLg136 126 +1089-0,06-0,06(86)	V:AT 88 6866 168 HUBERTUS	VV:DE 09 51697464 HERMELIN			
	FLg115 121 +1145-0,20-0,11(87)	VM: +5/4 8933-3,24-3,35-589			
	M:AT 51 8405 268 HOFFNUNG	MV:DE 09 46894585 VOTARY P*S			
	FL 98 95 -41-0,05-0,08(66)	FLg116 108 +634-0,15-0,14(99)			
	3/2 6401-4,05-3,30-470	MM: 5/4 8361-3,74-3,31-590			
	-A- 1. 7039-4,04-3,04-498	-A- 2. 8862-3,80-3,38-637			
	M:1-2,50	MMV:DE 06 63283092 MAILER			

317 AT 05 5110 688 MAUSI			-A- *14.09.21 V, Weide,gealpt,GTP,silofrei,		
bel.15-11-23(1) s.K.31-08-24 MATCHBALL AT 06 6378 488 FLg130 121 +1198-0,24-0,12(84)	V:AT 39 5767 969 WHISKEY BULL	VV:AT 03 9867 568 GS W1			
	FLg114 104 +363-0,20-0,03(89)	VM: 9/8 13147-3,78-3,71-985			
	M:AT 27 8654 569 MARY	MV:AT 19 9354 638 HARTWIND			
	FL 105 99 +138-0,11-0,07(64)	FLg115 112 +692-0,11-0,10(90)			
	+3/1 7516-3,58-3,34-520	MM: +6/5 9273-3,69-3,33-651			
	-A- 2. 7516-3,58-3,34-520	-A- 4. 10264-3,74-3,30-722			
	M:1-1,73	MMV:AT 16 8213 272 GS RUMGO			

Fleckvieh trchtige Kalbinnen 22 kg

318 AT 86 9841 374 ROMY		-A- *08.09.21 Bio,gealpt,silofrei, Kombinationshaltung	
bel.20-08-23(2) s.K.05-06-24 GS SPUTNIK AT 65 3730 974 FLg137 120 +691+0,04-0,01(86)	V:DE 09 54569640 HABSBURGER	VV:DE 09 51697464 HERMELIN	
	FLg115 100 +169-0,04-0,09(96)	VM: 4/3 7912-4,00-3,44-588	
	M:AT 83 9099 638 RELI	MV:AT 49 8922 729 GS VAIL	
	FL 101 102 +290-0,08-0,10(67)	FLg112 110 +525-0,14-0,01(98)	
	4/3 7673-3,90-3,18-544	MM: +4/3 7232-3,80-3,04-495	
	-A- 2. 7922-3,92-3,26-569	-A- 3. 7751-3,85-3,01-532	
	1.80-79-79-82 K144 M:1-3,13	MMV:AT 59 7742 517 GS PANDORA	

319 AT 79 5192 974 KATHI		-A- *27.06.21 Weide,Bio,gealpt,Laufst.,	
bel.27-10-23(1) s.K.12-08-24 GS WOWARD AT 82 4640 769 FLg126 121 +540+0,20+0,03(87)	V:AT 32 3508 538 GS EHRSAM	VV:DE 09 48786057 ETOSCHA	
	FLg120 101 -64+0,07+0,02(99)	VM: +4/3 10552-4,38-3,59-840	
	M:AT 08 8363 928 KORA	MV:DE 09 46673832 WOBBLER	
	FL 100 101 +218-0,14-0,03(78)	FLg120 109 +578-0,23-0,03(99)	
	8/7 7912-3,95-3,30-574	MM: +1/1 4995-4,14-3,33-373	
	-A- 6. 8854-3,94-3,42-651	-A- 1. 4995-4,14-3,33-373	
	1.87-84-79-85 K152 M:1-1,88	MMV:AT 78 6519 307 GS WILHELM	

320 AT 95 2679 274 FIRE		-A- *10.06.21 Weide,gealpt,GTP,	
bel.22-07-23(5) s.K.07-05-24 GS HEY BOY AT 85 4581 674 FLg130 124 +878+0,01-0,01(86)	V:DE 09 51697464 HERMELIN	VV:AT 30 3304 428 HERZSCHLAG	
	FLg117 120 +710+0,06-0,01(99)	VM: 8/7 12443-4,24-3,65-981	
	M:AT 43 9297 738 FELICITAS	MV:AT 90 0936 922 GS WOLFSBUR	
	FL 99 93 -570+0,29+0,07(69)	FLg103 94 -577+0,27+0,10(99)	
	4/3 6500-4,39-3,38-505	MM: +5/4 6316-4,54-3,49-507	
	-A- 2. 6730-4,19-3,47-515	-A- 2. 6786-4,48-3,70-555	
	M:1-2,21	MMV:AT 16 8213 272 GS RUMGO	

321 AT 86 9725 274 WINNIE		-A- *22.05.21 Weide,gealpt, Kombinationshaltung	
bel.26-09-23(1) s.K.12-07-24 GS DIOR(WB) AT 56 5718 968	V:AT 32 3508 538 GS EHRSAM	VV:DE 09 48786057 ETOSCHA	
	FLg120 101 -64+0,07+0,02(99)	VM: +4/3 10552-4,38-3,59-840	
	M:AT 35 2696 328 BROWNIE	MV:DE 09 44127123 REUMUT	
	FL 100 99 -166+0,16+0,00(72)	FLg111 111 +307+0,08+0,04(99)	
	6/5 7917-4,99-3,60-680	MM: +3/3 5788-4,67-3,49-472	
	-A- 4. 8442-5,20-3,65-747	-A- 3. 6796-4,85-3,61-575	
	1.84-81-76-82 K147 M:1-2,46	MMV:AT 02 2808 207 GS DIADORA	

322 AT 38 6532 374 TAJA		-A- *27.01.21 Z V, Weide,gealpt,	
bel.05-07-23(3) s.K.20-04-24 GS MAIZAUBER AT 53 1988 374 FLg134 125 +950-0,02-0,01(84)	V:AT 90 3294 838 GS MYSTERIPp*	VV:DE 09 48496774 MANOLO Pp*	
	FLg118 101 +489-0,27-0,14(99)	VM: 5/4 10260-4,29-3,64-814	
	M:AT 11 8949 429 TINA	MV:AT 19 6153 916 GS HEIDUCK	
	FL 97 92 -147-0,07-0,05(72)	FLg111 100 +96-0,08-0,03(99)	
	+4/3 7720-3,89-3,28-553	MM: +7/7 7089-4,43-3,30-548	
	-A- 3. 7857-4,10-3,32-583	-A- 5. 8529-4,74-3,32-687	
	E:2.7-7-7-6 KH:143 M:1-2,23	MMV:AT 48 9308 118 GS WALDGEI	

Fleckvieh trachtige Kalbinnen 22 kg

323 AT 38 8079 874 LLILLIE			-A- *19.10.20 Weide,gealpt,GTP,		
FLg94 102 -283+0,35+0,03 (87) EX 100/110/ 92/101/(101) bel.17-11-23(1) s.K.02-09-24 ZELDA AT 71 8849 274 FLg141 124 +898-0,03+0,01 (87)	V:DE 09 51854398 HERZPOCHEN	VV:AT 30 3304 428 HERZSCHLAG			
	FLg120 115 +413+0,12+0,03 (99)	VM: 6/6 10036-3,90-3,59-751			
	M:AT 90 8504 422 LERCHE	MV:AT 40 8350 218 GS VETO			
	FL 99 97 -114+0,09-0,07 (81)	FLg99 105 +479-0,12-0,13 (99)			
8/7 8779-4,54-3,46-703	MM: +4/3 7892-4,92-3,69-679				
-A- 4. 9936-4,95-3,48-838	-A- 3. 8435-5,15-3,68-745				
1.84-82-79-80 K149 M:1-2,03	MMV:AT 84 5921 672 GS RAWALF				

Fleckvieh trachtige Kalbinnen 20 kg

Kat.Nr.: 324 bis 325

Die detaillierten Zuchtwerte der genotypisierten weiblichen Tiere liegen im Marktburo auf

324 AT 13 2874 588			-A- *23.01.22 Weide,Bio,gealpt,Laufst.,		
bel.30-10-23(1) s.K.15-08-24 4945 FV B AT 63 5525 374 FLg136 126 +1089-0,06-0,06 (86)	V:AT 88 6866 168 HUBERTUS	VV:DE 09 51697464 HERMELIN			
	FLg115 121 +1145-0,20-0,11 (87)	VM: +5/4 8933-3,24-3,35-589			
	M:AT 94 0741 468 FICHTE	MV:DE 09 47331693 VESTEL			
	FL 100 101 +189-0,14-0,03 (64)	FLg118 113 +926-0,27-0,13 (99)			
3/2 6375-3,95-3,53-476	MM: +4/1 9346-4,35-3,30-715				
-A- 2. 6071-4,31-3,89-498	-A- 2. 9346-4,35-3,30-715				
M:1-2,20	MMV:DE 09 47673472 MAMMAMIA				

325 AT 40 9140 588 EMMA			-A- *22.10.21 Weide,Laufst.,GTP,		
bel.16-08-23(3) s.K.01-06-24 GS IVO (LI) AT 40 1926 738	V:AT 02 3375 729 GS MAXIMAL	VV:DE 09 47682715 MARTIN			
	FLg123 113 +523+0,04-0,06 (99)	VM: +7/6 8671-4,41-3,53-689			
	M:AT 24 6207 629 ERLE	MV:DE 09 43975145 HELDERBERG			
	FL 88 92 -239-0,01-0,04 (72)	FLg92 102 +67+0,00+0,00 (99)			
6/5 6640-3,77-3,29-469	MM: +4/4 6694-4,04-3,05-474				
-A- 5. 7681-3,66-3,21-528	-A- 4. 7162-4,08-2,98-506				
1.82-78-80-76 K145 M:1-2,00	MMV:DE 09 34586859 VANSTEIN				



RINDERZUCHT SALZBURG



DAIRY GRAND PRIX AUSTRIA 2024



SAVE
THE DATE

MAISHOFEN 16. MÄRZ 2024



Holstein Austria, Industriepark West 7, 8772 Traboch, Austria, www.holstein.at
Rinderzucht Salzburg, Mayerhoferstraße 12, 5751 Maishofen, Austria, www.rinderzucht-salzburg.at

2024
20. APRIL



JUNGZÜCHTER
STEIERMARK

ZVR-Zahl: 133495221

Styrian

NIGHT SHOW



**Rinderzuchtzentrum
Traboch**

Beginn ab 18:30 Uhr

**Vorführ- und Typwettbewerb
der Jungzüchter**



Kälberralley

Verlosung

Jungzüchterdisco



www.rind-stmk.at

Fest der Tiere

Erleben Sie beim 100-jährigen Bestandsfest, die Rinderschau, der Viehzuchtgenossenschaft Ranten, in enger Kooperation mit der Viehzuchtgenossenschaft Oberes Murtal, und die Gebietspferdeschau der Pferdezuchtgenossenschaft Schöder.



Programm:

Rinderschau

Gebietspferdeschau

Festkonzert der Musikkapellen

Kulinarische Schmankerl

Disco für Jung und Alt

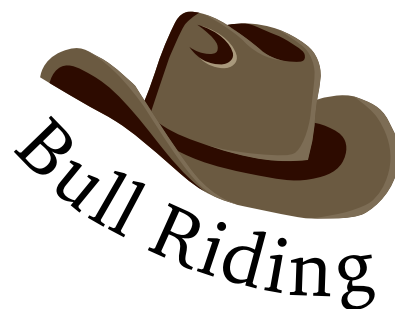

Am Abend Tanz mit dem

Rinegger
Quintett

Verlosung

27. April

Reithalle Schöder

Beginn 10 Uhr

 Rind
Steiermark

Kontakt:
Markus Spreitzer
Tel: 0664 73 501 760

Raiffeisenbank
Murau



GENOSTAR[®]
RINDERBESAMUNG GMBH



TAG DES RINDES

16. März 2024
Greinbachhalle

Beginn: 10 Uhr

Mit großer
Verlosung

PROGRAMM:

Weizer

Bezirksrinderschau

Jungzüchterbewerb

Rinderpräsentation

Nachzuchtschau

DAMIT'S RUND LÄUFT.

© Getty Images

GARANT
QUALITÄTSFUTTER

NEU!

GARANT PANSENPUFFER PLUS

Das neue Ergänzungsfutter für Rinder zur Minimierung des Azidoserisikos.

- Innovative und einzigartige 3-Phasen-Wirkung
- Fördert die Faserverdauung durch den Zusatz von Lebendhefe
- Deutlich höhere Neutralisationskapazität als herkömmliche Puffersubstanzen



* Geeignet für den Bio-Landbau gemäß VO (EG) 834/2007 idgF und 889/2008 idgF.
**Gentechnik-frei erzeugt gemäß Codex-Richtlinie „Gentechnikfreie Produktion“

**Haben Sie Fragen?
Ihr Gebietsleiter
berät Sie gerne!**

Infotelefon:
02757/2281-511

Lagerhaus

www.garant.co.at

ZEITENFOLGE

Auftrieb:

- Donnerstag, 07:00-09:30
- Jungkalbinnen am Mittwoch
von 13:00-16:00 Uhr erwünscht

Beginn der Versteigerung:

10:45 Uhr

Gemeldet sind:

- 293 Fleckvieh
- 15 Brown Swiss
- 10 Holstein
- 3 Normande
- 2 Pinzgauer

Kontaktpersonen für den Treuhandkauf:

- Georg Steiner - 0664-2445062
- Ewald Fladl - 0664-8312692
- Fritz Baumann - 0664-5110300
- Florian Hörmann - 0664-8421190
- Karoline Strauß - 0676-4605582

Nächste Versteigerungstermine:

- Donnerstag, 11.04.2024 - Greinbach
- Dienstag, 16.04.2024 - St.Donat
- Donnerstag, 02.05.2024 - Traboch

Die Verlautbarungsliste mit den aktuellen Milchleistungen und allfälligen Gewährsmängeln ist integrierender Bestandteil des Verkaufskataloges und ist vom Käufer vor Marktbeginn im Marktbüro zu beziehen

Katalogpreis: EUR 3,00



RIND STEIERMARK eG

Firmensitz: Industriepark West 7, 8772 Traboch
Tel.: +43 (0) 3833 / 200 70-10
Fax.: +43 (0) 3833 / 200 70-25
info@rind-stmk.at | www.rind-stmk.at