



RINDERZUCHT  
**STEIERMARK**

Die Vorteilsgemeinschaft

# Schaukatalog

Steiermarkschau 2021

# Gemeinsam mit Weitblick für unsere Betriebe

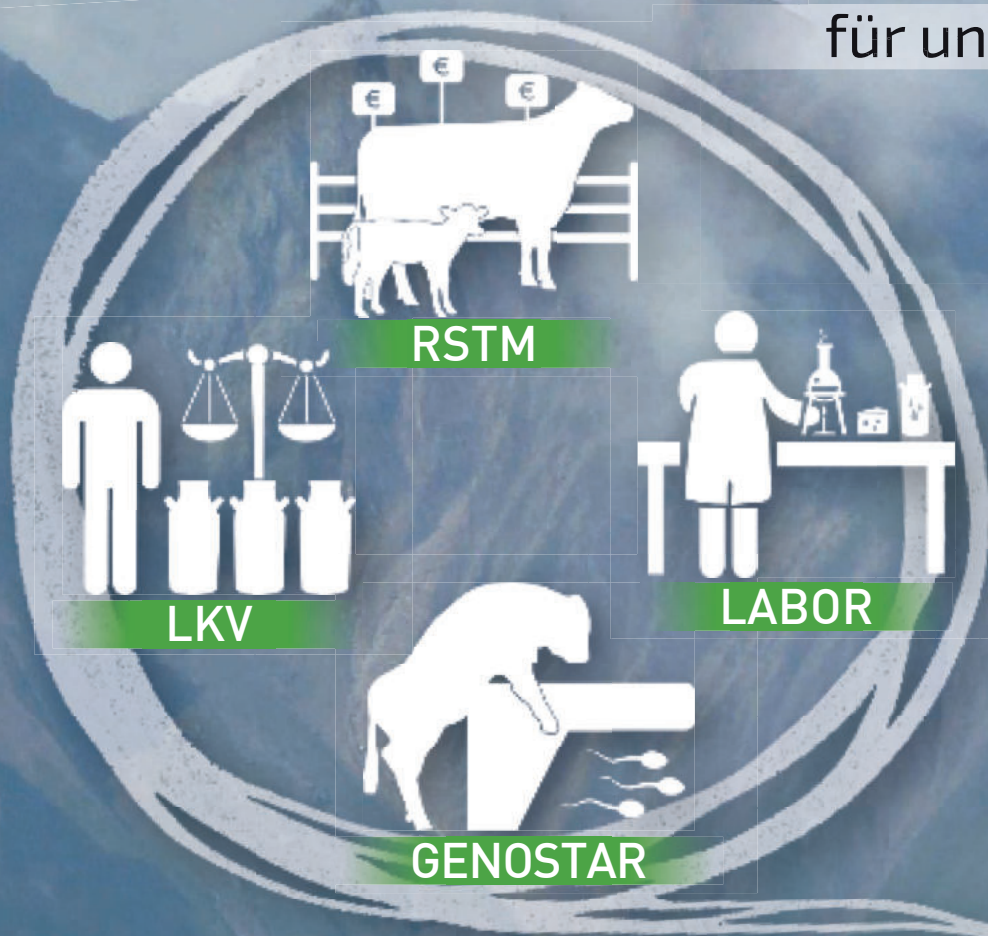

## Vorsprung durch Konsequenz

In unserer täglichen Arbeit verfolgen wir mit Ehrlichkeit, System und Konsequenz ein gemeinsames Ziel: **Ihren betrieblichen Erfolg**



Mein Erfolg

Herzlich Willkommen auf der

# Steiermarkschau

## PROGRAMM



**Ab 10:00 Uhr**

### Schaubewerb

der Rassen Fleckvieh, BrownSwiss,  
Holstein und Jersey

#### Preisrichter:

**DI Helmut Gossner**  
Besamungsstation Greifenberg

**Ing. Bruno Deutinger**  
LK Salzburg

**Ab ca. 14:00 Uhr**

### Eliteauktion

mit züchterisch interessanten  
Tieren aus der Steiermark



# Kostenloses Service für das Herdenmanagement



## LKV-App

- AMA-Meldungen
- Aktionslisten
- Beobachtungen (Brunst etc.)
- Termine erstellen



## Klauenprofi

- Dokumentieren
- Klauenpflegeprotokolle
- Termine
- Auswertungen
- Grafische Darstellungen

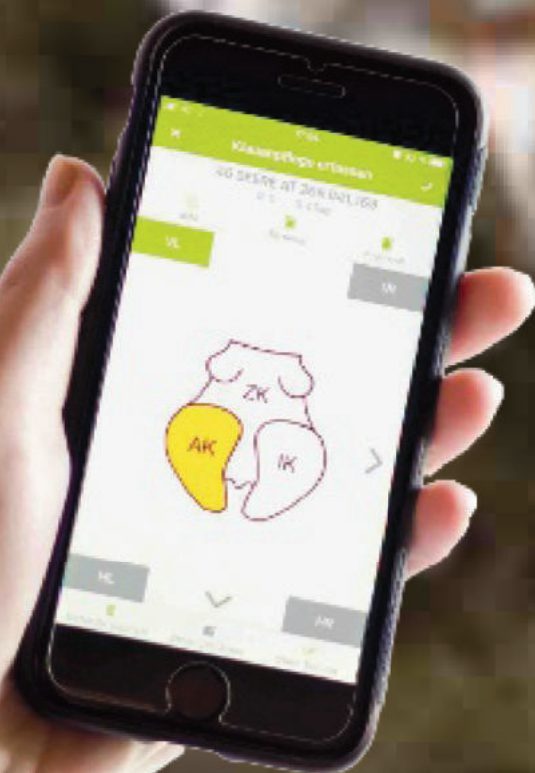

**KOSTENLOS**

**LKV-Apps**

**downloaden!**



Freischaltung unter:  
+43 (0) 3112 / 2231

Automatische Updates  
[www.lkv-stmk.at](http://www.lkv-stmk.at)

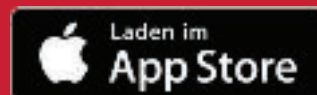

# AUSSTELLER STEIERMARKSCHAU 2021

Aigner Erich, Turnau	64
Arzberger Christine und Josef -Stefan, Voralpe	91
Bauer Johannes, Ratten	70
Bauer Josef, Riegersburg	58
Bichler Markus, Weisskirchen in Steiermark	125
Bliem Alois, Neuberg an der Mürz	11, 14, 46
Blindhofer Heinrich, Selzthal	42, 48
Brandl Annemarie und Norbert, Lobmingtal	113
Brandtner Sandra und Markus, Weiz	56
Butter Florian, Kammern im Liesingtal	15
Diepold Franz-Stephan, Thörl	37
Edlinger Georg, Seckau	65
Eichberger Anna und Christoph, St. Margarethen/Knittelfeld	66, 69, 83, 95
Fasching Roland, Oberhaag	60
Feeberger Gernot, Fohnsdorf	2, 6
Feldbaumer Andrea, Peter, Seckau	88, 109
Feldbaumer Monika, Seckau	119
Fellner Antonia, Aflenz	81
Fraidl Anita und Andreas, Sankt Peter-Freienstein	28
Fratzl Herbert, Pölstal	93
Freigassner Gerhard, Weisskirchen in Steiermark	87
Friedl Christian, Unterlamm	71
Grabenbauer Thomas, Fischbach	73
Grabner Christina Maria und Christoph, Pöllau	61
Gruber Anton, Gaal	18, 35
Gruber Friedrich, Knittelfeld	50
Haas Birgit, Sankt Lorenzen am Wechsel	72
Haberl Johann, Weisskirchen in Steiermark	51
Harrer Helmut, Riegersburg	75
Hartl Bernhard, Neumarkt in der Steiermark	86
Hartl Klemens, Rottenmann	13
Haubenwaller Stefan, Ing, Strallegg	120
Häusler Martin, Aigen im Ennstal	20
Herk Hans-Peter Josef, Weisskirchen in Steiermark	49

Hübler Ulrike, St. Margarethen/Knittelfeld	80
Hyden Renate und Ernst, Fladnitz an der Teichalm	94
Jörg Edwin, Lassing	29, 40
Kahr Maria und Thomas, Birkfeld	54
Kammerhofer Herbert, Aflenz	23
Kapp Petronella und Hubert, Aigen im Ennstal	57
Kaufmann-Ferstl Heidemarie und Mark, Trofaiach	97
Kettner Julian, Irdning-Donnersbachtal	43
Köck Julia und Thomas, Sankt Marein-Feistritz	41
Kogler Andrea und Wolfgang, Sankt Lorenzen am Wechsel	82
Kohlbacher Maria, Langenwang	74
Landw. Fachschule Hatzendorf, Fehring	84
Landw. Fachschule Kirchberg, Grafendorf bei Hartberg	104, 105, 106, 107, 108
Lanner Johann, Trofaiach	111
Lehofer Herbert, Sankt Kathrein am Hauenstein	96
Leitner Josef, Thannhausen	118
Lerch Nikolaus, Kammern im Liesingtal	10, 25
Luckner Andrea und Bernhard, Kraubath an der Mur	76, 89
Luef Josef, Sankt Lorenzen am Wechsel	123, 126
Lueger Christoph, Birkfeld	124
Luschnig Erna Maria und Norbert, Obdach	62, 117
Maier Martin und Maria, Neumarkt in der Steiermark	31, 44, 110
Maierhofer Ernst, Mürzzuschlag	21, 22
Mandl Andrea und Franz, Fladnitz an der Teichalm	79, 85
Moitzi Johann, Obdach	55
Moser Martina und Rene, Sankt Stefan ob Leoben	4
Ninaus Stephan Alois, Sankt Josef	67
Paar Karin und Thomas, Mürzzuschlag	103
Pirstinger Johannes Florian, Semriach	78
Reichel Wolfram, Perchau am Sattel	98
Riegler Hubert, Mürzzuschlag	33, 36, 52
Riegler Thomas, Langenwang	9, 16, 24
Rinnhofer Elisabeth und Georg, Mürzzuschlag	17
Sattler Karin, Günter, Lobmingtal	59, 112
Schachner Bernhard, Sankt Michael in Obersteiermark	12, 102
Schaffer Sebastian, Lobmingtal	45

## Ausstellerverzeichnis

---

Scheikl Kunibert, Sankt Barbara im Mürztal	30
Schnedl Alois, Lobmingtal	8, 32
Schweighofer Corina und Hannes, Pöllau	53, 68, 99, 121, 128
Seidl Gottfried, Neumarkt in der Steiermark	101
Silberhof Genetics, Nestelbach bei Graz	1, 3, 5
Sommersguter Rosa-Maria und Bruno, Wenigzell	90
Spath Johann, Hitzendorf	127
Staudacher Silvia und Günter, Riegersburg	77
Steinbrecher Bernhard, Bad Mitterndorf	34
Strauss Andreas, Turnau	19, 38
Streit Josef, Spital am Semmering	100
Strommer Harald, Sankt Martin am Wöllmissberg	27
Teschl Susanne und Helmut, Fehring	122
Tieber Matthias, Sankt Marein bei Graz	7
Tippl Josef, Aigen im Ennstal	26, 39
Tuttner Franz, Pöllauberg	114, 115, 116
Wagner Sonja und Johann, Unzmarkt-Frauenburg	92
Wilfinger Roman, Greinbach	63
Zefferer Philipp, Di, Gaishorn am See	47

<b>1 ZARA</b>		<b>AT 166.802.669</b>
<b>1. Abk. am: 11.07.2021</b>	geb.: 12.08.2019	
EL: 26,4	<b>V: COLTON</b>	
	MV: VJ GYVEL	
<b>Aussteller: Silberhof Genetics, Nestelbach bei Graz</b>		
<b>2 BRAUNA</b>		<b>AT 699.787.868</b>
<b>1. Abk. am: 27.07.2021</b>	geb.: 08.01.2019	
EL: 22,0	<b>V: BELLMAN</b>	
	MV: Q ZIK	
<b>Aussteller: Feeberger Gernot, Fohnsdorf</b>		
<b>3 ZEA</b>		<b>AT 024.952.938</b>
<b>3. Abk. am: 08.09.2021</b>	geb.: 16.10.2017	
3/2 6.745 - 6,30 - 3,81 - 682	<b>V: VJ GYVEL</b>	
HL 2. 7.379 - 6,59 - 3,78 - 765	MV: DJ MAY	
<b>Aussteller: Silberhof Genetics, Nestelbach bei Graz</b>		
<b>4 MEGGY</b>		<b>AT 334.123.338</b>
<b>3. Abk. am: 30.07.2021</b>	geb.: 12.02.2017	
3/2 7.001 - 5,27 - 4,14 - 659	<b>V: NIKON P</b>	
HL 2. 7.870 - 5,43 - 4,22 - 759	MV: DJ JANTE	
<b>Aussteller: Moser Martina und Rene, Sankt Stefan ob Leoben</b>		
<b>5 AGNETA</b>		<b>AT 328.695.438</b>
<b>3. Abk. am: 13.05.2021</b>	geb.: 06.09.2016	
3/2 7.485 - 5,62 - 3,86 - 710	<b>V: PREMIER</b>	
HL 2. 7.801 - 5,85 - 3,67 - 742	MV: MINISTER	
<b>Aussteller: Silberhof Genetics, Nestelbach bei Graz</b>		



<b>6</b>	<b>EMMA</b>	<b>AT 746.920.128</b>
<b>4. Abk. am: 04.06.2021</b>		geb.: 14.05.2015
4/3	5.334 - 4,99 - 3,90 - 474	<b>V: TOPEKA</b>
HL 3.	5.713 - 5,30 - 4,04 - 534	<b>MV: GANNON</b>
<b>Aussteller: Feeberger Gernot, Fohnsdorf</b>		



**ÜBERLEGENE  
MELKQUALITÄT**



**INTUITIV**



**SORGENFREIES  
MELKEN**



**FORTSCHRITTLICHE  
TECHNOLOGIE**



**FLEXIBLE UND  
INTELLIGENTE  
SELEKTION**

**Profitieren Sie von bester Melktechnik**

**KOMBINIERT IN EINEM AUTOMATISCHEN MELKSYSTEM**

[boumatic.com/gemini-de](http://boumatic.com/gemini-de)

Ihr Händler:

**AndreasGraf**  
melktechnik.at

0043 3842 26132 • melktechnik.at  
office@graf-melktechnik.at

<b>7 TG ROSANNA</b>		<b>AT 389.515.269</b>
<b>1. Abk. am: 30.08.2021</b>	geb.: 20.08.2019	
EL: 30,0	<b>V: SECRETARIAT</b>	
	MV: HERCULES	
<b>Aussteller: Tieber Matthias, Sankt Marein bei Graz</b>		
<b>8 JAY JAY</b>		<b>AT 225.467.568</b>
<b>1. Abk. am: 14.06.2021</b>	geb.: 18.06.2019	
3.PM 46,8	<b>V: OCTANE</b>	
100T. 4.261 - 3,03 - 3,19 - 265	MV: MC COY	
<b>Aussteller: Schnedl Alois, Lobmingtal</b>		
<b>9 RONJA</b>		<b>AT 276.194.469</b>
<b>1. Abk. am: 10.08.2021</b>	geb.: 12.06.2019	
EL: 40,8	<b>V: CRUSHTIME</b>	
	MV: GOLD CHIP	
<b>Aussteller: Riegler Thomas, Langenwang</b>		
<b>10 GLAMOUR</b>		<b>AT 227.508.969</b>
<b>1. Abk. am: 07.07.2021</b>	geb.: 18.02.2019	
3.PM 38,8	<b>V: KINGPIN</b>	
	MV: GOLD CHIP	
<b>Aussteller: Lerch Nikolaus, Kammern im Liesingtal</b>		
<b>11 BB SK NICKI</b>		<b>AT 169.554.369</b>
<b>1. Abk. am: 20.03.2021</b>	geb.: 06.02.2019	
EL: 36,4	<b>V: SIDEKICK</b>	
100T. 3.439 - 4,54 - 3,14 - 264	MV: ATWOOD	
<b>Aussteller: Bliem Alois, Neuberg an der Mürz</b>		

<b>12 ECLIPSE</b>		AT 365.359.168
<b>1. Abk. am: 30.01.2021</b>	geb.: 22.11.2018	
EL: 37,6	V: <b>DELTA-LAMBDA</b>	
200T. 7.273 - 4,14 - 3,12 - 528	MV: KINGPIN	
Aussteller: Schachner Bernhard, Sankt Michael in Obersteiermark		
<b>13 AMAZING GRACE</b>		AT 062.892.468
<b>1. Abk. am: 10.02.2021</b>	geb.: 15.10.2018	
2.PM 36,4	V: <b>DEVOUR RC</b>	
200T. 6.585 - 3,63 - 3,39 - 462	MV: DOORMAN	
Aussteller: Hartl Klemens, Rottenmann		
<b>14 JOHANNITA</b>		CH 120144819732
<b>1. Abk. am: 05.04.2021</b>	Kuhfamilie: <b>JACOT RED</b>	geb.: 22.08.2018
3.PM 32,8		V: <b>ALADDIN RED</b>
100T. 3.044 - 3,65 - 3,29 - 211		MV: SYMPATICO RC
Aussteller: Bliem Alois, Neuberg an der Mürz		
<b>15 GIANNA</b>		AT 457.376.768
<b>1. Abk. am: 28.03.2021</b>	geb.: 28.07.2018	
3.PM 44,2	V: <b>GS BIG JOHN</b>	
100T. 3.809 - 4,33 - 3,10 - 283	MV: RANGER	
Aussteller: Butter Florian, Kammern im Liesingtal		

<b>16 SUNRISE</b>		<b>AT 055.810.968</b>
<b>2. Abk. am: 17.03.2021</b>	geb.: 18.10.2017	
2/1 13.600 - 4,11 - 2,94 - 959	<b>V: UNIX</b>	
	MV: ATWOOD	
<b>Aussteller: Riegler Thomas, Langenwang</b>		
<b>17 GUNDI</b>		<b>AT 015.689.238</b>
<b>2. Abk. am: 15.02.2021</b>	geb.: 29.07.2017	
2/1 10.877 - 3,51 - 3,21 - 731	<b>V: UNIX</b>	
	MV: ACAPULCO	
<b>Aussteller: Rinnhofer Elisabeth und Georg, Mürzzuschlag</b>		
<b>18 VERENA</b>		<b>AT 661.338.638</b>
<b>2. Abk. am: 30.01.2021</b>	geb.: 11.03.2017	
2/1 10.626 - 3,49 - 3,44 - 737	<b>V: EPIC</b>	
	MV: PICOLO RED	
<b>Aussteller: Gruber Anton, Gaal</b>		
<b>19 MH RAVY</b>		<b>AT 332.707.538</b>
<b>3. Abk. am: 22.06.2021</b>	geb.: 06.10.2016	
3/2 10.128 - 4,22 - 3,42 - 773	<b>V: ALONZO</b>	
HL 2. 11.023 - 4,34 - 3,47 - 861	MV: DESTROY RC	
<b>Aussteller: Strauss Andreas, Turnau</b>		
<b>20 GLAMOUR</b>		<b>AT 324.033.128</b>
<b>3. Abk. am: 26.04.2021</b>	geb.: 28.08.2016	
3/2 10.868 - 3,94 - 3,20 - 776	<b>V: COUNTY</b>	
HL 2. 11.559 - 3,90 - 3,25 - 827	MV: FEVER	
<b>Aussteller: Häusler Martin, Aigen im Ennstal</b>		

<b>21 HUMMEL</b>		AT 094.247.338
<b>3. Abk. am: 23.03.2021</b>		geb.: 02.01.2017
3/2 10.622 - 4,28 - 3,46 - 823		<b>V: ALONZO</b>
HL 2. 11.332 - 4,22 - 3,36 - 859		MV: LANCELOT
<b>Aussteller: Maierhofer Ernst, Mürzzuschlag</b>		
<b>22 DANICA</b>		DE 03 58665768
<b>3. Abk. am: 27.02.2021</b>	<b>Kuhfamilie: BELSAN, DRUMMER</b>	geb.: 12.09.2016
3/2 12.463 - 4,11 - 3,02 - 888		<b>V: OCTANE</b>
HL 2. 13.882 - 3,99 - 2,99 - 969		MV: GOLDWYN
<b>Aussteller: Maierhofer Ernst, Mürzzuschlag</b>		
<b>23 BEATRICE</b>		AT 464.742.628
<b>4. Abk. am: 20.02.2021</b>		geb.: 31.08.2014
4/3 8.768 - 3,82 - 2,86 - 586		<b>V: GOLDENDREAMS</b>
HL 3. 11.547 - 4,02 - 2,87 - 795		MV: BAXTER
<b>Aussteller: Kammerhofer Herbert, Aflenz</b>		

# Landgasthaus Gietl

Seiz 5, 8773 Kammern i.L.

Tel.: 03844/8203

E-Mail: [landgasthof.gietl@aon.at](mailto:landgasthof.gietl@aon.at)

Web: [www.landgasthof-gietl.at](http://www.landgasthof-gietl.at)

**Unsere Öffnungszeiten:**

Mo-Mi 06:00-10:00 und 16:00-22:00 Uhr

Donnerstag Ruhetag

Fr-Sa 16:00-22:00 Uhr

So 06:00-10:00 Uhr

**Reservierungen auch gegen Voranmeldung**



<b>24 LEILA</b>		AT 276.193.369
<b>1. Abk. am: 28.09.2021</b>		geb.: 07.06.2019
vGZW: 99	vMW: 104	<b>V: PHIL</b>
EL: 32,0		MV: GENOX-BOY
Aussteller: Riegler Thomas, Langenwang		
<b>25 MAXIMA</b>		AT 279.391.969
<b>1. Abk. am: 15.02.2021</b>		geb.: 18.02.2019
GZW: 112	MW: 109	<b>V: ALASKO</b>
2.PM 29,4		MV: ARROW
200T. 5.491 - 3,93 - 3,48 - 407		
Aussteller: Lerch Nikolaus, Kammern im Liesingtal		
<b>26 LH AMY</b>		AT 894.859.868
<b>1. Abk. am: 29.08.2021</b>		geb.: 17.02.2019
vGZW: 102	vMW: 103	<b>V: CAPUCINO</b>
EL: 31,3		MV: PAYOFF
Aussteller: Tippl Josef, Aigen im Ennstal		
<b>27 JOANA</b>		AT 641.769.368
<b>1. Abk. am: 12.04.2021</b>		geb.: 05.02.2019
GZW: 119	MW: 117	<b>V: BENDER</b>
EL: 34,8		MV: NELGOR
100T. 3.376 - 3,67 - 3,52 - 243		
Aussteller: Strommer Harald, Sankt Martin am Wöllmissberg		
<b>28 WICKIE</b>		AT 103.816.969
<b>1. Abk. am: 04.09.2021</b>		geb.: 21.01.2019
vGZW: 110	vMW: 110	<b>V: HERVAS</b>
EL: 42,6		MV: GS HIGHWAY
Aussteller: Fraidl Anita und Andreas, Sankt Peter-Freienstein		

<b>29 SWEETY</b>		AT 282.223.169
<b>1. Abk. am: 09.08.2021</b>		geb.: 20.01.2019
vGZW: 102	vMW: 100	<b>V: GS HUXOY</b>
2.PM 27,3		MV: CALVIN
Aussteller: Jörg Edwin, Lassing		
<b>30 FINNE</b>		AT 572.269.168
<b>1. Abk. am: 18.06.2021</b>		geb.: 21.12.2018
vGZW: 106	vMW: 108	<b>V: BLOOMING</b>
2.PM 33,0		MV: GS HUXOY
Aussteller: Scheikl Kunibert, Sankt Barbara im Mürztal		
<b>31 BURGI</b>		AT 891.449.568
<b>1. Abk. am: 05.06.2021</b>		geb.: 07.12.2018
GZW: 106	MW: 105	<b>V: BLOOMING</b>
3.PM 36,8		MV: WONDERMENT
Aussteller: Maier Martin und Maria, Neumarkt in der Steiermark		
<b>32 LANDANA</b>		AT 277.898.869
<b>1. Abk. am: 16.08.2021</b>		geb.: 26.09.2018
vGZW: 100	vMW: 104	<b>V: BLOOMING</b>
EL: 31,2		MV: JANITO
Aussteller: Schnedl Alois, Lobmingtal		
<b>33 BAERIN</b>		AT 884.287.568
<b>1. Abk. am: 12.03.2021</b>		geb.: 23.09.2018
GZW: 117	MW: 114	<b>V: BENDER</b>
2.PM 35,7		MV: BLOOMING
100T. 3.503 - 2,94 - 3,11 - 212		
Aussteller: Riegler Hubert, Mürzzuschlag		

<b>34 EMANUELA</b>		AT 896.998.268
<b>1. Abk. am: 20.03.2021</b>		geb.: 01.09.2018
GZW: 109	MW: 101	<b>V: SALOMON</b>
2.PM 35,2		<b>MV: ZARISTO</b>
100T. 3.228 - 3,78 - 3,38 - 231		
<b>Aussteller: Steinbrecher Bernhard, Bad Mitterndorf</b>		
<b>35 RENATE</b>		AT 455.248.768
<b>1. Abk. am: 29.12.2020</b>		geb.: 09.08.2018
GZW: 117	MW: 113	<b>V: GS VELVET</b>
EL: 43,3		<b>MV: GS HUXOY</b>
200T. 7.415 - 2,83 - 3,40 - 462		
<b>Aussteller: Gruber Anton, Gaal</b>		
<b>36 SUNNY</b>		AT 884.280.768
<b>1. Abk. am: 06.01.2021</b>		geb.: 30.07.2018
GZW: 97	MW: 102	<b>V: PIERO</b>
EL: 31,1		<b>MV: HURAY</b>
200T. 5.281 - 4,07 - 3,65 - 408		
<b>Aussteller: Riegler Hubert, Mürzzuschlag</b>		
<b>37 VINETA</b>		AT 453.486.268
<b>1. Abk. am: 25.11.2020</b>		geb.: 19.05.2018
GZW: 118	MW: 118	<b>V: BLOOMING</b>
2.PM 34,6		<b>MV: GS HUXOY</b>
200T. 6.665 - 4,14 - 3,81 - 530		
<b>Aussteller: Diepold Franz-Stephan, Thörl</b>		
<b>38 MH ZANDORA</b>		AT 453.578.368
<b>1. Abk. am: 14.01.2021</b>		geb.: 07.05.2018
GZW: 100	MW: 98	<b>V: VIGOR</b>
2.PM 42,8		<b>MV: GENOX-BOY</b>
200T. 6.107 - 3,59 - 3,36 - 424		
<b>Aussteller: Strauss Andreas, Turnau</b>		



# Dein Team im Stall

## VMS™ Serie

- VMS™ V300
- VMS™ V310 mit Progesteronmessung



## OptiDuo™

- mit Lockfutterdosierer



Ihre Agrardienste  
für die Steiermark:



8583 Edelschrott | Packer Strasse 22a | Tel. +43 3145 710  
Email office@agrartechnik-schilling.at | www.agrartechnik-schilling.at

Melk- und Kühltechnik | Herdenmanagement | Fütterungstechnik  
Stalltechnik | Gummimatten | Entmistung | Türen/Tore | Zubehör

**Lagerhaus**

Landmarkt Lagerhaus Aigen im Ennstal

Alpenstr. 112, 8583 Aigen im Ennstal, Steiermark

Telefon +43 3145 72011

E-Mail: [office@lagerhaus.at](mailto:office@lagerhaus.at) | [www.lagerhaus.at](http://www.lagerhaus.at)

© 2017 Lagerhaus Aigen im Ennstal

Alle Rechte vorbehalten

## Robot Collector Serie

- RC550 und RC700



2860 KIRCHSCHLAG, Seiserstraße 14, ©02646/2660  
7372 DRASSMARKT, Aussiedlergasse 4, ©02617/20267  
office@werkstattpichler.at

<b>39 LH NELLI</b>		<b>AT 068.635.568</b>
<b>2. Abk. am: 13.08.2021</b>		geb.: 24.08.2017
GZW: 94 MW: 93		<b>V: VIRESTAR</b>
2/1 7.779 - 4,63 - 3,48 - 631		MV: DYLAN
<b>Aussteller: Tippl Josef, Aigen im Ennstal</b>		
<b>40 KIMI</b>		<b>AT 507.955.838</b>
<b>2. Abk. am: 13.07.2021</b>		geb.: 01.10.2017
GZW: 114 MW: 107		<b>V: CALVIN</b>
2/1 7.681 - 4,79 - 3,46 - 634		MV: AG VANPARI
<b>Aussteller: Jörg Edwin, Lassing</b>		
<b>41 BRAUSE</b>		<b>AT 058.710.568</b>
<b>2. Abk. am: 28.03.2021</b>		geb.: 21.10.2017
GZW: 123 MW: 110		<b>V: GS SINATRA</b>
2/1 8.152 - 3,85 - 3,56 - 604		MV: GS VIDAR
<b>Aussteller: Köck Julia und Thomas, Sankt Marein-Feistritz</b>		
<b>42 HANNAH</b>		<b>AT 459.955.368</b>
<b>2. Abk. am: 10.02.2021</b>		geb.: 25.11.2017
GZW: 121 MW: 113		<b>V: AMOR</b>
2/1 8.519 - 4,06 - 3,64 - 656		MV: PAYSSLI
<b>Aussteller: Blindhofer Heinrich, Selzthal</b>		
<b>43 SIZILIA</b>		<b>AT 923.802.429</b>
<b>2. Abk. am: 01.11.2020</b>		geb.: 06.07.2016
GZW: 105 MW: 109		<b>V: BOSEPHUS</b>
2/2 8.685 - 4,33 - 3,36 - 668		MV: BROOKINGS
HL 2. 9.355 - 4,34 - 3,47 - 731		
<b>Aussteller: Kettner Julian, Irdning-Donnersbachtal</b>		

<b>44</b>	<b>DULPE</b>			<b>AT 341.151.238</b>
<b>3. Abk. am: 12.02.2021</b>		<b>Kuhfamilie:</b> <b>GS HIGH SPEED</b>  <small>GENOSTAR®</small> <small>GENOSTAR GENETICS GMBH</small>	geb.: 05.09.2016	
GZW: 113	MW: 107		<b>V: ASSAY</b>	
3/2 9.359 - 4,30 - 3,78 - 756			MV: VIGOR	
HL 2. 9.769 - 4,81 - 4,03 - 864				
<b>Aussteller: Maier Martin und Maria, Neumarkt in der Steiermark</b>				

<b>45</b>	<b>MONI</b>			<b>AT 812.456.828</b>
<b>3. Abk. am: 02.01.2021</b>		<b>Kuhfamilie:</b> <b>GS HIGH SPEED</b>  <small>GENOSTAR®</small> <small>GENOSTAR GENETICS GMBH</small>	geb.: 28.12.2015	
GZW: 109	MW: 103		<b>V: JAGUAR</b>	
3/2 8.340 - 4,45 - 3,84 - 691			MV: VAKIR	
HL 2. 9.513 - 4,48 - 3,84 - 791				
<b>Aussteller: Schaffer Sebastian, Lobmingtal</b>				



Ihr Partner in der Rindervermarktung  
 Vermarktung von Schlacht und Lebendvieh aller Kategorien

Graz: 0316-421877

Judenburg: 03572-44353

office@ezg-steirischesrind.at

www.ezg-steirischesrind.at

<b>46 GALA</b>		AT 969.729.329	
<b>4. Abk. am: 29.09.2021</b>		geb.: 24.12.2015	
GZW: 102 MW: 103		<b>V: ALINO</b>	
4/3 10.877 - 4,01 - 3,36 - 801		MV: DALLY	
HL 3. 12.274 - 4,24 - 3,29 - 924			
<b>Aussteller: Bliem Alois, Neuberg an der Mürz</b>			
<b>47 ASTORIA</b>		AT 699.566.228	
<b>4. Abk. am: 01.03.2021</b>		geb.: 16.05.2015	
GZW: 100 MW: 98		<b>V: SHOTTLE</b>	
4/3 8.254 - 3,57 - 3,60 - 592		MV: GS MOSAIK	
HL 3. 9.454 - 3,55 - 3,61 - 677			
<b>Aussteller: Zefferer Philipp, Di, Gaishorn am See</b>			
<b>48 HIRTA</b>		AT 292.299.319	
<b>5. Abk. am: 10.03.2021</b>		geb.: 06.11.2014	
GZW: 111 MW: 105		<b>V: PAYSSLI</b>	
5/4 8.539 - 4,39 - 3,78 - 698		MV: HUCOS	
HL 4. 10.241 - 4,41 - 3,91 - 852			
<b>Aussteller: Blindhofer Heinrich, Selzthal</b>			
<b>49 BIRKE</b>		AT 364.161.422	
<b>6. Abk. am: 29.08.2021</b>		geb.: 07.01.2014	
GZW: 114 MW: 106		<b>V: JAGUAR</b>	
6/5 8.873 - 4,07 - 3,70 - 689		MV: HERMINATOR	
HL 5. 10.649 - 4,13 - 3,62 - 825			
<b>Aussteller: Herk Hans-Peter Josef, Weisskirchen in Steiermark</b>			
<b>50 BIRKE</b>		AT 497.754.818	
<b>6. Abk. am: 20.02.2021</b>		geb.: 27.06.2011	
GZW: 105 MW: 100		<b>V: GS HUXOY</b>	
6/5 8.921 - 3,62 - 3,50 - 635		MV: MOIADO	
HL 5. 11.463 - 3,44 - 3,40 - 784		LL: 63.586	
<b>Aussteller: Gruber Friedrich, Knittelfeld</b>			

<b>51</b>	<b>EVA</b>	<b>AT 579.098.919</b>
<b>7. Abk. am: 27.02.2021</b>		geb.: 12.09.2012
GZW: 114	MW: 106	<b>V: PAYSSLI</b>
7/6	9.507 - 3,89 - 3,66 - 718	<b>MV: HUCOS</b>
HL 6.	11.268 - 3,55 - 3,51 - 795	LL: 65.039
<b>Aussteller: Haberl Johann, Weisskirchen in Steiermark</b>		

<b>52</b>	<b>WHISKY</b>	<b>AT 282.007.719</b>
<b>7. Abk. am: 27.09.2020</b>		geb.: 13.10.2011
GZW: 96	MW: 91	<b>V: DENMARK</b>
7/7	8.139 - 4,29 - 3,71 - 651	<b>MV: PREMIUM ET</b>
HL 7.	9.629 - 4,44 - 3,67 - 781	LL: 63.328
<b>Aussteller: Riegler Hubert, Mürzzuschlag</b>		



## GARANTIERT DAS BESTE FÜR IHR TIER

...für Milchvieh, Kälber und auch Stier!



Mehr Infos auf [www.garant.co.at](http://www.garant.co.at)  
oder bei Johann Kallinger:

T 0664/598 36 10  
kallinger@garant.co.at



Erhältlich in Ihrem Lagerhaus.

# Fleckvieh



## Auswahlkriterien

Lakt.	GZW	Milchleistung
1	112	30 kg in einer der ersten drei Kontrollen, 2.700 kg 100-Tage-Leistung
2	110	7.500 kg Erstlaktation
3	108	Durchschnittsleistung 8.000 kg
4	106	Durchschnittsleistung 8.000 kg
5	104	Durchschnittsleistung 8.000 kg
Ab 6	keine Grenze	Durchschnittsleistung 8.000 kg

## Die Leistungen der ausgestellten Kühe

Lakt.	GZW	MW	Milchleistung
1	119,5	115,5	100-Tage-Leistung: 3.355 kg Milch mit 4,01 % Fett und 3,39 % Eiweiß
2	119,7	114,4	1. Laktation mit 9.420 kg Milch mit 4,05 % Fett und 3,60 % Eiweiß
Ab 3	111,7	109,0	Durchschnittsleistung von 10.116 kg Milch mit 4,14 % Fett und 3,55 % Eiweiß

<b>53 GOLDI</b>		AT 935.905.268	
<b>1. Abk. am: 09.08.2021</b>		Kuhfamilie: <b>HINDU</b>	geb.: 04.09.2019
GZW: 124	MW: 127		<b>V: MORALIS</b>
EL: 36,8			MV: MINT
<b>Aussteller: Schweighofer Corina und Hannes, Pöllau</b>			
<b>54 ELENA</b>		AT 874.103.168	
<b>1. Abk. am: 14.05.2021</b>			geb.: 01.12.2018
GZW: 115	MW: 103		<b>V: MIDWEST</b>
2.PM 31,8			MV: HERZ
100T. 3.016 - 4,01 - 3,35 - 222			
<b>Aussteller: Kahr Maria und Thomas, Birkfeld</b>			
<b>55 PHARA</b>		AT 887.256.468	
<b>1. Abk. am: 17.04.2021</b>			geb.: 21.02.2019
GZW: 127	MW: 114		<b>V: ZAZU</b>
3.PM 32,4			MV: HARIBO
100T. 2.864 - 4,19 - 3,63 - 224			
<b>Aussteller: Moitzi Johann, Obdach</b>			
<b>56 LILA</b>		AT 024.628.469	
<b>1. Abk. am: 16.04.2021</b>			geb.: 24.11.2018
GZW: 116	MW: 117		<b>V: GS MA 17 Pp*</b>
2.PM 40,4			MV: HURRICAN
100T. 3.471 - 3,80 - 3,08 - 239			
<b>Aussteller: Brandtner Sandra und Markus, Weiz</b>			
<b>57 BIENE</b>		AT 895.111.568	
<b>1. Abk. am: 12.04.2021</b>			geb.: 07.12.2018
GZW: 115	MW: 113		<b>V: REMMEL</b>
3.PM 30,9			MV: VOCO
100T. 2.926 - 4,17 - 3,18 - 215			
<b>Aussteller: Kapp Petronella und Hubert, Aigen im Ennstal</b>			

<b>58 LILLI</b>		<b>AT 152.960.768</b>	
<b>1. Abk. am: 04.04.2021</b>		geb.: 04.12.2018	
GZW: 114	MW: 119	<b>V: WAVE</b>	
3.PM 39,8		MV: MANTON	
100T. 3.872 - 3,80 - 3,49 - 282			
<b>Aussteller: Bauer Josef, Riegersburg</b>			
<b>59 BERNIE</b>		<b>AT 886.502.968</b>	
<b>1. Abk. am: 16.02.2021</b>		geb.: 24.09.2018	
GZW: 123	MW: 114	<b>V: WORLDCUP</b>	
EL: 34,2		MV: GS RAVE	
200T. 6.080 - 4,19 - 3,11 - 444			
<b>Aussteller: Sattler Karin, Günter, Lobmingtal</b>			
<b>60 SCHARIFA</b>		<b>AT 274.023.269</b>	
<b>1. Abk. am: 11.01.2021</b>		geb.: 02.09.2018	
GZW: 128	MW: 128	<b>V: GS HERZBLUT</b>	
2.PM 46,0		MV: RALDI	
200T. 8.380 - 4,00 - 3,23 - 606			
		Mutter von: <b>GS MR MAX Pp</b> 	
<b>Aussteller: Fasching Roland, Oberhaag</b>			
<b>61 SUNNY</b>		<b>AT 351.501.368</b>	
<b>1. Abk. am: 05.01.2021</b>		geb.: 29.07.2018	
GZW: 115	MW: 115	<b>V: GS DER BESTE</b>	
3.PM 36,4		MV: GS VOX	
200T. 6.431 - 4,35 - 3,64 - 514			
<b>Aussteller: Grabner Christina Maria und Christoph, Pöllau</b>			
<b>62 LILEE</b>		<b>AT 887.111.868</b>	
<b>1. Abk. am: 30.12.2020</b>		geb.: 09.06.2018	
GZW: 113	MW: 109	<b>V: EMMERICH</b>	
2.PM 34,8		MV: HUBRAUM	
200T. 6.283 - 4,73 - 3,85 - 539			
<b>Aussteller: Luschnig Erna Maria und Norbert, Obdach</b>			



63 ALASKA		AT 875.795.268
<b>1. Abk. am: 25.12.2020</b>		geb.: 12.12.2018
GZW: 122	MW: 118	<b>V: GS HERZTAKT</b>
2.PM 31,2		<b>MV: MINT</b>
200T. 5.829 - 3,72 - 3,64 - 429		
<b>Aussteller: Wilfinger Roman, Greinbach</b>		
64 ANABELL		AT 355.197.468
<b>1. Abk. am: 30.11.2020</b>		geb.: 13.08.2018
GZW: 119	MW: 111	<b>V: WOBLER</b>
2.PM 41,0		<b>MV: DAX</b>
200T. 7.409 - 4,02 - 3,66 - 569		
<b>Aussteller: Aigner Erich, Turnau</b>		



55 % Prämien-  
förderung durch  
Bund und Land

## Österreichs größter Tierversicherer

Mit der Rinderversicherung **Agrar Rind** sind Ihre Tiere gegen Unfall, Krankheit, Nottötung und sogar gegen Seuchen abgesichert. Besonders Tierseuchen sind in der Rinderhaltung eine ernst zu nehmende Bedrohung, wie Fälle der Brucellose und Tuberkulose zeigen. Doch auch Totgeburten und Schlachttiere, die aus verschiedenen Gründen nicht verwertbar sind, werden ersetzt.



### Hinweis:



Wie die Rinderversicherung der Österreichischen Hagelversicherung funktioniert, erfahren Sie unter [www.hagel.at/produktvideos](http://www.hagel.at/produktvideos)

**Kontakt:** Ing. Josef Kurz, +43 664 827 20 56, [kurz@hagel.at](mailto:kurz@hagel.at), [www.hagel.at](http://www.hagel.at)

**HV**  
ÖSTERREICHISCHE  
HAGELVERSICHERUNG

Wir sichern, wovon Sie leben.

<b>65 KAETHE</b>		<b>AT 455.310.368</b>	
<b>2. Abk. am: 15.09.2021</b>		geb.: 03.03.2018	
GZW: 116 MW: 108		<b>V: GS WERTVOLL</b>	
2/1 7.965 - 3,85 - 3,47 - 583		MV: GS RAU	
<b>Aussteller: Edlinger Georg, Seckau</b>			
<b>66 GRETA</b>		<b>AT 885.103.468</b>	
<b>2. Abk. am: 31.08.2021</b>		geb.: 18.07.2018	
GZW: 110 MW: 109		<b>V: GS DER BESTE</b>	
2/1 8.129 - 4,61 - 3,65 - 672		MV: POLARBAER	
<b>Aussteller: Eichberger Anna und Christoph, St. Margarethen/Knittelfeld</b>			
<b>67 DOLLY</b>		<b>AT 451.873.668</b>	
<b>2. Abk. am: 22.07.2021</b>		geb.: 05.03.2018	
GZW: 122 MW: 123		<b>V: GS DER BESTE</b>	
2/1 9.806 - 3,78 - 3,62 - 726		MV: EVERGREEN	
<b>Aussteller: Ninaus Stephan Alois, Sankt Josef</b>			
<b>68 ZENZI</b>		<b>AT 556.985.729</b>	
<b>2. Abk. am: 13.07.2021</b>		geb.: 18.06.2017	
GZW: 125 MW: 116		<b>V: MONUMENTAL</b>	
2/1 10.034 - 3,82 - 3,73 - 757		MV: HURRICAN	
		Mutter von: <b>GS MUTMACHER Pp</b> 	
<b>Aussteller: Schweighofer Corina und Hannes, Pöllau</b>			
<b>69 STERNCHEN</b>		<b>AT 661.079.338</b>	
<b>2. Abk. am: 27.05.2021</b>		geb.: 14.05.2018	
GZW: 132 MW: 118		<b>V: GS DER BESTE</b>	
2/1 9.444 - 4,20 - 3,58 - 735		MV: MAGIC	
<b>Aussteller: Eichberger Anna und Christoph, St. Margarethen/Knittelfeld</b>			

<b>70 KIMBERLY</b>		<b>AT 118.046.868</b>	
<b>2. Abk. am: 14.05.2021</b> GZW: 128 MW: 120 2/1 8.608 - 4,58 - 3,76 - 718	Mutter von: <b>GS HYPOS</b> 	geb.: 18.02.2018	
		<b>V: GS DER BESTE</b>	
		MV: MINT	
<b>Aussteller: Bauer Johannes, Ratten</b>			
<b>71 BAVARIA</b>		<b>AT 879.647.168</b>	
<b>2. Abk. am: 05.05.2021</b> GZW: 119 MW: 116 2/1 11.607 - 3,70 - 3,32 - 814	Kuhfamilie: <b>GS MACHTVOLL Pp</b> 	geb.: 19.04.2018	
		<b>V: MIAMI</b>	
		MV: VALEUR	
<b>Aussteller: Friedl Christian, Unterlamm</b>			
<b>72 MARIKA</b>		<b>AT 902.310.538</b>	
<b>2. Abk. am: 14.04.2021</b> GZW: 122 MW: 121 2/1 9.095 - 4,43 - 3,51 - 722	Kuhfamilie: <b>GS HERZTAKT</b> 	geb.: 01.02.2018	
		<b>V: GS DER BESTE</b>	
		MV: WAL	
<b>Aussteller: Haas Birgit, Sankt Lorenzen am Wechsel</b>			
<b>73 ENGADIN</b>		<b>AT 056.194.668</b>	
<b>2. Abk. am: 25.01.2021</b> GZW: 113 MW: 106 2/1 9.517 - 3,81 - 3,36 - 683		geb.: 15.11.2017	
		<b>V: MONUMENTAL</b>	
		MV: GS PANDORA	
<b>Aussteller: Grabenbauer Thomas, Fischbach</b>			
<b>74 ZILLERTAL</b>		<b>AT 198.319.138</b>	
<b>2. Abk. am: 11.01.2021</b> GZW: 116 MW: 115 2/1 9.453 - 3,84 - 3,70 - 713		geb.: 18.08.2017	
		<b>V: MINT</b>	
		MV: MANGOPE	
<b>Aussteller: Kohlbacher Maria, Langenwang</b>			

<b>75 LONDON</b>		<b>AT 050.941.768</b>	
<b>2. Abk. am: 25.12.2020</b>		geb.: 15.09.2017	
GZW: 115 MW: 109		<b>V: GS WATTKING</b>	
2/1 9.510 - 4,20 - 3,64 - 745		MV: GS INROS	
<b>Aussteller: Harrer Helmut, Riegersburg</b>			
<b>76 GLAUDIA</b>		<b>AT 056.842.168</b>	
<b>2. Abk. am: 19.12.2020</b>		geb.: 24.07.2017	
GZW: 124 MW: 115		<b>V: GS HENDORF</b>	
2/1 8.680 - 4,49 - 3,79 - 719		MV: EVEREST	
<b>Aussteller: Luckner Andrea und Bernhard, Kraubath an der Mur</b>			
<b>77 ZOE</b>		<b>AT 107.082.968</b>	
<b>2. Abk. am: 02.12.2020</b>		geb.: 11.11.2017	
GZW: 115 MW: 111		<b>V: MINT</b>	
2/1 10.670 - 3,70 - 3,58 - 777		MV: HURRICAN	
<b>Aussteller: Staudacher Silvia und Günter, Riegersburg</b>			
<b>78 STELZI</b>		<b>AT 068.295.468</b>	
<b>2. Abk. am: 17.11.2020</b>		geb.: 10.09.2017	
GZW: 119 MW: 115		<b>V: MONUMENTAL</b>	
2/2 9.374 - 3,93 - 3,76 - 720		MV: MASSIMILIANO	
HL 2. 10.079 - 3,83 - 3,87 - 776			
<b>Aussteller: Pirstinger Johannes Florian, Semriach</b>			



- Seminare
- Betriebsbesichtigungen
- Erfahrungsaustausch
- Betriebschecks

Grünland,  
Futterbau

Fütterung

Haltung

Tiergesundheit

Aufzucht

Betriebszweig-  
auswertung

## Sie haben Interesse?

Neue Mitglieder sind jederzeit herzlich willkommen.

Für weitere Informationen stehen wir Ihnen gerne zur Verfügung:

Tel.: 0316/8050-1278 | Mail: [arbeitskreis.milch@lk-stmk.at](mailto:arbeitskreis.milch@lk-stmk.at)

<b>79 PIA</b>		<b>AT 044.381.768</b>	
<b>3. Abk. am: 18.09.2021</b>		geb.: 16.06.2017	
GZW: 112 MW: 107		<b>V: GS WATTKING</b>	
3/2 8.772 - 4,22 - 3,68 - 693		<b>MV: GS WALDFEUER</b>	
HL 1. 9.590 - 4,11 - 3,63 - 742			
<b>Aussteller: Mandl Andrea und Franz, Fladnitz an der Teichalm</b>			
<b>80 ZILLERTAL</b>		<b>AT 437.644.338</b>	
<b>3. Abk. am: 29.08.2021</b>		geb.: 31.07.2017	
GZW: 114 MW: 121		<b>V: HERZSCHLAG</b>	
3/2 8.166 - 4,68 - 3,58 - 674		<b>MV: GS RAU</b>	
HL 2. 9.398 - 4,93 - 3,66 - 807			
<b>Aussteller: Hübler Ulrike, St. Margarethen/Knittelfeld</b>			
<b>81 LEKI</b>		<b>AT 502.233.338</b>	
<b>3. Abk. am: 28.07.2021</b>		geb.: 11.02.2017	
GZW: 111 MW: 108		<b>V: GS WERTVOLL</b>	
3/2 9.293 - 4,15 - 3,54 - 715		<b>MV: WALDBRAND</b>	
HL 2. 9.707 - 4,19 - 3,59 - 755			
<b>Aussteller: Fellner Antonia, Aflenz</b>			
<b>82 BINELLA</b>		<b>AT 194.516.138</b>	
<b>3. Abk. am: 27.07.2021</b>		geb.: 23.12.2016	
GZW: 120 MW: 114		<b>V: MINT</b>	
3/2 11.307 - 3,99 - 3,85 - 886		<b>MV: IGNAZIO</b>	
HL 2. 12.091 - 4,05 - 3,85 - 955			
<b>Aussteller: Kogler Andrea und Wolfgang, Sankt Lorenzen am Wechsel</b>			
<b>83 LEVIS</b>		<b>AT 057.283.668</b>	
<b>3. Abk. am: 13.07.2021</b>		geb.: 19.03.2017	
GZW: 128 MW: 111		<b>V: ETOSCHA</b>	
3/2 10.545 - 3,76 - 3,58 - 774		<b>MV: GS VOGT</b>	
HL 2. 11.594 - 3,75 - 3,60 - 852			
<b>Aussteller: Eichberger Anna und Christoph, St. Margarethen/Knittelfeld</b>			



<b>84</b>	<b>ALINA</b>	<b>AT 333.141.338</b>
<b>3. Abk. am: 30.06.2021</b>		geb.: 20.01.2017
GZW: 109	MW: 105	<b>V: MINT</b>
3/2 9.622 - 4,01 - 3,53 - 726		<b>MV: GS VOGT</b>
HL 2. 10.016 - 3,85 - 3,48 - 735		
<b>Aussteller: Landw. Fachschule Hatzendorf, Fehring</b>		
<b>85</b>	<b>MAGERITHE</b>	<b>AT 044.370.468</b>
<b>3. Abk. am: 05.06.2021</b>		geb.: 15.08.2017
GZW: 120	MW: 117	<b>V: EPINAL</b>
3/1 9.406 - 3,70 - 3,50 - 677		<b>MV: GS RUMGO</b>
<b>Aussteller: Mandl Andrea und Franz, Fladnitz an der Teichalm</b>		
<b>86</b>	<b>GITTI</b>	<b>AT 134.380.138</b>
<b>3. Abk. am: 19.05.2021</b>		geb.: 04.11.2016
GZW: 117	MW: 116	<b>V: GS WERTVOLL</b>
3/2 9.988 - 4,79 - 3,78 - 856		<b>MV: GS WALCH</b>
HL 2. 11.220 - 4,88 - 3,79 - 973		
<b>Aussteller: Hartl Bernhard, Neumarkt in der Steiermark</b>		
<b>87</b>	<b>LIESA</b>	<b>AT 336.638.138</b>
<b>3. Abk. am: 15.02.2021</b>		geb.: 07.12.2016
GZW: 110	MW: 111	<b>V: GS WATTKING</b>
3/2 12.453 - 3,58 - 3,37 - 866		<b>MV: GS RAU</b>
HL 2. 13.496 - 3,47 - 3,29 - 912		
<b>Aussteller: Freigassner Gerhard, Weisskirchen in Steiermark</b>		

<b>88 SONNE</b>		AT 199.353.538
<b>4. Abk. am: 05.10.2021</b>		geb.: 04.10.2016
GZW: 119 MW: 124		<b>V: HERZSCHLAG</b>
4/3 12.268 - 4,28 - 3,68 - 977		<b>MV: GS WOHLTAT</b>
HL 2. 13.562 - 4,02 - 3,71 - 1.048		
<b>Aussteller: Feldbaumer Andrea, Peter, Seckau</b>		
<b>89 GULSN</b>		AT 917.967.229
<b>4. Abk. am: 24.09.2021</b>		geb.: 02.06.2016
GZW: 118 MW: 115		<b>V: EPINAL</b>
4/3 11.788 - 3,92 - 3,52 - 877		<b>MV: REUMUT</b>
HL 3. 13.472 - 4,02 - 3,44 - 1.005		
<b>Aussteller: Luckner Andrea und Bernhard, Kraubath an der Mur</b>		
<b>90 ROSE</b>		AT 503.441.629
<b>4. Abk. am: 07.07.2021</b>		geb.: 17.11.2015
GZW: 112 MW: 105		<b>V: MANUAP</b>
4/3 11.846 - 3,96 - 3,19 - 847		<b>MV: WILLE</b>
HL 3. 13.650 - 4,04 - 3,14 - 980		
<b>Aussteller: Sommersguter Rosa-Maria und Bruno, Wenigzell</b>		
<b>91 GRAEFIN</b>		AT 687.897.829
<b>4. Abk. am: 23.06.2021</b>		geb.: 15.05.2016
GZW: 114 MW: 105		<b>V: RALDI</b>
4/3 8.325 - 4,24 - 3,50 - 644		<b>MV: SERGIO</b>
HL 3. 8.909 - 4,31 - 3,47 - 693		
<b>Aussteller: Arzberger Christine und Josef -Stefan, Vorau</b>		
<b>92 KAMILA</b>		AT 955.031.728
<b>4. Abk. am: 06.05.2021</b>		geb.: 25.05.2015
GZW: 121 MW: 115		<b>V: WEB</b>
4/3 8.933 - 4,86 - 3,77 - 771		<b>MV: WALDBRAND</b>
HL 2. 9.798 - 4,87 - 3,87 - 856		
<b>Aussteller: Wagner Sonja und Johann, Unzmarkt-Frauenburg</b>		



93 GRAUPERL		AT 512.740.729
4. Abk. am: 17.04.2021		geb.: 26.12.2015
GZW: 109 MW: 103		V: WEB
4/3 10.661 - 4,41 - 3,60 - 854		MV: VANSTEIN
HL 2. 12.039 - 4,32 - 3,60 - 954		
Aussteller: Fratzl Herbert, Pölstal		

94 ASTINA		AT 910.831.229
4. Abk. am: 19.12.2020		geb.: 26.12.2015
vGZW: 109 vMW: 112		V: POLARBAER
4/3 10.678 - 4,02 - 3,45 - 797		MV: GS WALDFEUER
HL 3. 12.840 - 3,86 - 3,47 - 942		
Aussteller: Hyden Renate und Ernst, Fladnitz an der Teichalm		

erfolgreich füttern

**LIKRA**  
 Tierernährung

**LIKRA-San**  – regt die Verdauung an

 Gemahlene Kräuter + Gewürze + ätherische Öle = **LIKRA-San** 

Die Kombination aus natürlichen Zusätzen

 **verbesserte Futtermittelverwertung**

 geringere Ammoniakbelastung  
 höhere Futteraufnahme

 **optimale Unterstützung des Immunsystems**

vitalere Tiere

 **verbesserte Darmflora**

effiziente Verdauung

 → **mehr Leistung pro kg Futter**
**Ammoniakreduktion im Pansen**  
 → geringere Leberbelastung  
 → bessere Nährstoffausnutzung

**Anregung von Verdauungsenzymen & innerer Sekretion**  
 → bessere Futterverwertung

**Anregung der Futteraufnahme**  
 → geringere Gefahr von Stoffwechselerkrankungen  
 → höhere Leistung

**Hemmung von Entzündungsreaktionen**  
 → verbesserte Fruchtbarkeit  
 → mehr Qualitätsmilch im Tank

**LIKRA-San** 

<b>95 LORETTA</b>		<b>AT 380.912.429</b>	
<b>5. Abk. am: 25.05.2021</b>		geb.: 03.06.2015	
GZW: 118	MW: 105	<b>V: MAGIC</b>	
5/4 9.564 - 4,35 - 3,75 - 775		MV: GS RAU	
HL 3. 11.239 - 4,19 - 3,69 - 886			
<b>Aussteller: Eichberger Anna und Christoph, St. Margarethen/Knittelfeld</b>			
<b>96 KALINKA</b>		<b>AT 905.984.922</b>	
<b>5. Abk. am: 20.02.2021</b>		geb.: 12.02.2014	
GZW: 105	MW: 109	<b>V: GS VOGT</b>	
5/4 10.221 - 4,57 - 3,53 - 828		MV: MARMARA	
HL 4. 11.335 - 4,89 - 3,56 - 957	LL: 55.274		
<b>Aussteller: Lehofer Herbert, Sankt Kathrein am Hauenstein</b>			
<b>97 KALLA</b>		<b>AT 911.733.722</b>	
<b>6. Abk. am: 08.07.2021</b>		geb.: 20.11.2013	
GZW: 118	MW: 115	<b>V: REUMUT</b>	
6/5 10.537 - 4,44 - 3,32 - 818		MV: MANDELA	
HL 3. 12.206 - 4,66 - 3,23 - 963	LL: 58.457		
		Mutter von: <b>GS DER BESTE</b>  <small>GENOSTAR®</small> <small>GENETISCHES ZUCHTVERFAHREN</small>	
<b>Aussteller: Kaufmann-Ferstl Heidemarie und Mark, Trofaiach</b>			
<b>98 GRÄFIN</b>		<b>AT 905.990.319</b>	
<b>6. Abk. am: 23.03.2021</b>		geb.: 06.08.2013	
GZW: 103	MW: 100	<b>V: GS RAVE</b>	
6/5 9.879 - 3,77 - 3,66 - 734		MV: MANDELA	
HL 5. 10.949 - 3,79 - 3,79 - 830	LL: 58.167		
<b>Aussteller: Reichel Wolfram, Perchau am Sattel</b>			
<b>99 AGENDA</b>		<b>AT 263.526.728</b>	
<b>6. Abk. am: 23.02.2021</b>		geb.: 21.10.2013	
GZW: 104	MW: 97	<b>V: MESSI</b>	
6/5 9.669 - 3,98 - 3,50 - 723		MV: WAL	
HL 3. 10.795 - 3,72 - 3,53 - 783	LL: 58.362		
<b>Aussteller: Schweighofer Corina und Hannes, Pöllau</b>			

<b>100</b>	<b>WERA</b>	AT 639.659.619
<b>7. Abk. am: 12.06.2021</b>		geb.: 15.08.2012
GZW: 82	MW: 95	<b>V: GS RAVE</b>
7/6 10.831 - 3,89 - 3,29 - 777		<b>MV: HOFHERR</b>
HL 6. 13.382 - 4,24 - 3,25 - 1.003	LL: 75.341	
<b>Aussteller: Streit Josef, Spital am Semmering</b>		

<b>101</b>	<b>SANDRA</b>	AT 491.280.722
<b>7. Abk. am: 14.04.2021</b>		geb.: 20.04.2013
GZW: 104	MW: 103	<b>V: GS INROS</b>
7/6 9.045 - 3,90 - 3,31 - 652		<b>MV: VANSTEIN</b>
HL 6. 10.883 - 3,74 - 3,31 - 767	LL: 60.026	
<b>Aussteller: Seidl Gottfried, Neumarkt in der Steiermark</b>		



# CORNVIT®

Tierisch gute Futtermittel.

Profitieren Sie von individuell  
abgestimmten Fütterungskonzepten  
für den Erfolg in Ihrem Stall



## CornVit. Tierisch gute Futtermittel.

Information und Bestellung:

Tel. +43 3152/2222-995 | [bestellung@h.lugitsch.at](mailto:bestellung@h.lugitsch.at)

Ein Markenprodukt der Herbert Lugitsch u. Söhne Ges.mBH | 8330 Feldbach



[www.cornvit.at](http://www.cornvit.at)

# GS DER BESTE

AT 514.740.229 - A - \*07.02.2016  
Zü.: Kaufmann-Ferstl Heidemarie und Mark

## FLECKVIEH



GS DER BESTE (V.: DAX)

- Euter
- Leistung
- Persistenz

GS Der Beste, der mit der Kombination DAX x REUMUT x MANDELA, Stempelstiere der Fleckviehzucht in der Blutbahn führt, die Mutter Kalla wird auf der Steiermarkschau 2021 (Kat. Nr. 97) von der Zuchtstätte Kaufmann-Ferstl ausgestellt. Die rahmigen, lang ausgelegten Jungkühe ziehen mit ihren außergewöhnlichen Eutereigenschaften die Blicke auf sich. Die Euter überzeugen in allen Teilmerkmalen, die die Haltbarkeit und Nutzungsdauer entscheidend beeinflussen. Euterboden, Voreuteraufhängung, Zentralband sowie Platzierung und Stellung der Zitzen weisen Ausprägungen im optimalen Bereich auf.

FLg131 124 +905+0,09-0,06(99) FW 101 FIT 109 ND 111 Pers 119 FRW 103 K 107/111 VIW 94 EGW 106 ZZ 104 M 100 EX 109/104/100/133/(104)	V:DE 09 48300739 DAX	WV:DE 09 74602964 DELL
	FLg118 118 +597+0,06+0,02(99)	VM: 3/2 10767-4,49-3,33-842
	M:AT 911.733.722 KALLA	MV:DE 09 44127123 REUMUT
	FL 118 115 +626+0,03-0,06(88)	FLg118 116 +519+0,05+0,03(99)
	6/5 10537-4,45-3,32-819	MM: +9/8 9299-3,89-3,38-677
	3. 12206-4,67-3,24-964	5. 10705-4,08-3,40-801
	1.83-82-85-87 K145 M:1-2,81	MMV:DE 09 35684041 MANDELA

EXTERIEUR	ZW	Abw	76	88	100	112	124	136
Rahmen	109	-1						
Bemuskelung	104	+1						
Fundament	100	+3						
Euter	133	+14						
Kreuzhöhe	110							
Körperlänge	109							
Hüftbreite	103							
Rumpftiefe	109							
Beckenneigung	105							
Sprg.winkel	94							
Sprg.auspräg.	102							
Fessel	91							
Trachten	100							
Voreuterlänge	100							
Sch.euterlänge	102							
Vordereuteraufh.	125							
Zentralband	122							
Euterboden	123							
Strichlänge	91							
Strichdicke	95							
Strichplatz. vo.	125							
Strichplatz. hi.	127							
Strichstell. hi.	120							
Euterreinheit	104							

FITNESS		109 (95) +5		ÖZW 132 (97)						
ND	PER	EGW	ZZ	FRW	Kp	Km	VIW	LST	MBK	MVH
111	119	106	104	103	107	111	94	114	100	94

### GZW 131 (96) +13

DAX(1/152) / KALLA / REUMUT

MILCHWERT	124 (99) +7	
Mkg	Fett %	Eiw. %
+905	+0,09	-0,06

FLEISCHWERT	101 (99) +1	
NTZ	AUS	HKL
100	110	92

ERBFEHLER
Träger von: F5C, MSC

GESUNDHEIT		
MAST	FRU-ST	ZYST
105	95	105



# GS DER BESTE

DER Kuhmacher

**DAX x REUMUT**

KIMBERLY (V.: GS DER BESTE)



spermvital



HAKA

<b>61 SUNNY</b>		<b>AT 351.501.368</b>	
<b>1. Abk. am: 05.01.2021</b>		geb.: 29.07.2018	
GZW: 115	MW: 115	<b>V: GS DER BESTE</b>	
3.PM 36,4		MV: GS VOX	
200T. 6.431 - 4,35 - 3,64 - 514			
<b>Aussteller: Grabner Christina Maria und Christoph, Pöllau</b>			
<b>66 GRETA</b>		<b>AT 885.103.468</b>	
<b>2. Abk. am: 31.08.2021</b>		geb.: 18.07.2018	
GZW: 110	MW: 109	<b>V: GS DER BESTE</b>	
2/1 8.129 - 4,61 - 3,65 - 672		MV: POLARBAER	
<b>Aussteller: Eichberger Anna und Christoph, St. Margarethen/Knittelfeld</b>			
<b>67 DOLLY</b>		<b>AT 451.873.668</b>	
<b>2. Abk. am: 22.07.2021</b>		geb.: 05.03.2018	
GZW: 122	MW: 123	<b>V: GS DER BESTE</b>	
2/1 9.806 - 3,78 - 3,62 - 726		MV: EVERGREEN	
<b>Aussteller: Ninaus Stephan Alois, Sankt Josef</b>			
<b>69 STERNCHEN</b>		<b>AT 661.079.338</b>	
<b>2. Abk. am: 27.05.2021</b>		geb.: 14.05.2018	
GZW: 132	MW: 118	<b>V: GS DER BESTE</b>	
2/1 9.444 - 4,20 - 3,58 - 735		MV: MAGIC	
<b>Aussteller: Eichberger Anna und Christoph, St. Margarethen/Knittelfeld</b>			
<b>70 KIMBERLY</b>		<b>AT 118.046.868</b>	
<b>2. Abk. am: 14.05.2021</b>		geb.: 18.02.2018	
GZW: 128	MW: 120	<b>V: GS DER BESTE</b>	
2/1 8.608 - 4,58 - 3,76 - 718		MV: MINT	
<b>Aussteller: Bauer Johannes, Ratten</b>		Mutter von: <b>GS HYPOS</b>  <b>GENOSTAR®</b> <small>GENETISCHES SAMMELPROGRAMM</small>	

<b>72</b>	<b>MARIKA</b>		<b>AT 902.310.538</b>
<b>2. Abk. am: 14.04.2021</b>		<b>Kuhfamilie:</b> <b>GS HERZTAKT</b> 	geb.: 01.02.2018
GZW: 122	MW: 121		<b>V: GS DER BESTE</b>
2/1	9.095 - 4,43 - 3,51 - 722		MV: WAL
<b>Aussteller: Haas Birgit, Sankt Lorenzen am Wechsel</b>			

<b>97</b>	<b>KALLA</b>		<b>AT 911.733.722</b>
<b>6. Abk. am: 08.07.2021</b>		<b>Mutter von:</b> <b>GS DER BESTE</b> 	geb.: 20.11.2013
GZW: 118	MW: 115		<b>V: REUMUT</b>
6/5	10.537 - 4,44 - 3,32 - 818		MV: MANDELA
HL 3.	12.206 - 4,66 - 3,23 - 963	LL: 58.457	
<b>Aussteller: Kaufmann-Ferstl Heidemarie und Mark, Trofaiach</b>			

# Du suchst einen flexiblen Job in der Region? Haben wir!



Dein regionaler Arbeitsplatz

**Job und Hof unter einem Hut - mit den flexiblen Jobeinsätzen beim Maschinenring.**  
 Bewirb dich jetzt für einen von über 5.000 Jobs in über 260 Berufen und profitiere von vielen Vorteilen:



Pünktliche und faire Bezahlung



Kurz- und langfristige Einsatzmöglichkeiten



Individuelle Betreuung



Flexible Arbeitszeiten

- Bauhelfer/innen
- Zimmerer & -helfer/innen
- Staplerfahrer/innen
- Lagerarbeiter/innen
- Installateur & -helfer/innen
- Leitungsfreischneider/innen
- Winterdienstmitarbeiter/innen
- ... und viele mehr!

## Bewirb dich gleich jetzt!

**Obersteirischer Maschinenring**  
 Hauptstraße 8, 8833 Teufenbach  
 Deine Ansprechpartnerin: Sandra Muhr

**Maschinen- und Betriebshilfering Mur-Mürztal**  
 Grazerstraße 51, 8644 Kindberg  
 Deine Ansprechpartnerin: Marlen Lang

**Maschinenring Aichfeld-Leoben**  
 Am Rainergrund 1, 8723 Koblenz  
 Deine Ansprechpartnerinnen: Sandra Muhr & Marlen Lang

[www.maschinenring-jobs.at](http://www.maschinenring-jobs.at)

[maschinenring.personal](https://www.facebook.com/maschinenring.personal)

[maschinenring.arbeitswelt](https://www.instagram.com/maschinenring.arbeitswelt)

**Wir haben die besten Arbeitsplätze im Land**



**Maschinenring**



JUNGZÜCHTER  
STEIERMARK

ZVR Zahl: 133495221

# 3. Tag der Jungzüchter

## 20. Februar 2022

 AB 10.00 UHR

 RINDERZUCHTZENTRUM TRABOCH

VORFÜHR- UND TYPWETTBEWERB  
DER JUNGZÜCHTER

KÄLBER RALLYE

VERLOSUNG

JUNGZÜCHTERDISCO AM VORABEND





<b>102</b>	<b>ESPRIT</b>	<b>AT 794.713.774</b>
Schachner Benedikt, 11 J., JZC Braunvieh Murtal		geb.: 30.01.2021
		<b>V: CRUSHABULL</b>
		MV: DELTA-LAMBDA
Aussteller: Schachner Bernhard, Sankt Michael in Obersteiermark		
<b>103</b>	<b>RZH RIO DE JANEIRO</b>	<b>AT 790.271.474</b>
Annamaria Paar, 13 Jahre, JZC Bruck/Mürzzuschlag		geb.: 25.12.2020
		<b>V: DIAMONDBACK</b>
		MV: ADDICTION RH Pp
Aussteller: Paar Karin und Thomas, Mürzzuschlag		
<b>104</b>	<b>LAS VEGAS</b>	<b>AT 162.915.174</b>
Schützenhöfer Felix, 15 Jahre, JZC Hartberg vGZW: 116 vMW: 114		geb.: 28.05.2020
		<b>V: GS HILLYBILL</b>
		MV: GS MINDMAP
Aussteller: Landw. Fachschule Kirchberg, Grafendorf bei Hartberg		
<b>105</b>	<b>BAEBEL</b>	<b>AT 383.885.474</b>
Leitner Georg, 15 Jahre, JZC Hartberg GZW: 119 MW: 118		geb.: 08.09.2020
		<b>V: MANAUS</b>
		MV: GS WERTVOLL
Aussteller: Landw. Fachschule Kirchberg, Grafendorf bei Hartberg		
<b>106</b>	<b>HILARY</b>	<b>AT 383.893.474</b>
Mosbacher Elisa, 15 Jahre, JZC Hartberg vGZW: 118 vMW: 106		geb.: 07.11.2020
		<b>V: GS INSTAGRAM</b>
		MV: GS WATTKING
Aussteller: Landw. Fachschule Kirchberg, Grafendorf bei Hartberg		

<b>107 HOLIDAY Pp*</b>		AT 781.490.174
Kogler Elisa, 16 Jahre, JZC Hartberg GZW: 107 MW: 106		geb.: 03.12.2020
		V: <b>GS MYSTERIUM Pp</b>
		MV: GS HELLSEHER
Aussteller: Landw. Fachschule Kirchberg, Grafendorf bei Hartberg		
<b>108 SAURI</b>		AT 782.791.169
Kulmhofer Thomas, 17 Jahre, JZC Hartberg vGZW: 116 vMW: 114		geb.: 14.02.2020
		V: <b>GS MAHATMA Pp*</b>
		MV: SCANDIC RED PP*
Aussteller: Landw. Fachschule Kirchberg, Grafendorf bei Hartberg		
<b>109 FANTASY</b>		AT 969.692.869
Michael Feldbaumer, 17 Jahre, JZC Murtal GZW: 121 MW: 125		geb.: 30.01.2020
		V: <b>HERMELIN</b>
		MV: ROTGLUT
Aussteller: Feldbaumer Andrea, Peter, Seckau		
<b>110 BEATRIX</b>		AT 165.628.974
Maier Magdalena, 18 Jahre, JZC Murau GZW: 109 MW: 108		geb.: 09.09.2020
		V: <b>MAESTRO GP</b>
		MV: PETER
Aussteller: Maier Martin und Maria, Neumarkt in der Steiermark		
<b>111 SAMIRA</b>		AT 974.488.169
Lanner Martin, 19 Jahre, JZC Braunvieh Murtal vGZW: 112 vMW: 106		geb.: 03.01.2020
		V: <b>CADENCE</b>
		MV: GS HUXOY
Aussteller: Lanner Johann, Trofaiach		

<b>112</b>	<b>ALASKA</b>	AT 026.411.374
Sattler Patrick, 19 Jahre, JZC Murtal GZW: 124 MW: 117		geb.: 13.02.2020
		V: WEISSENSEE
		MV: MANITOBA
Aussteller: Sattler Karin, Günter, Lobmingtal		

<b>113</b>	<b>EXCELLENCE</b>	AT 970.284.569
Brandl Thomas, 22 Jahre, JZC Murtal		geb.: 01.03.2020
		V: SIDEKICK
		MV: UNIX
Aussteller: Brandl Annemarie und Norbert, Lobmingtal		

# WIR SUCHEN DICH!

**Lehrling (m/w/d) im Bereich Milchtechnologie gesucht!**

**Wir bieten dir:**

- einen sicheren Arbeitsplatz in einem Murtaler Traditionsunternehmen
- Möglichkeit zur Lehre mit Matura
- sichere Monatsgehälter: 1./2./3. Lehrjahr: € 786,-/€ 1.002,-/€ 1.433,-
- vielfältige Mitarbeiter-Ermäßigungen
- einen zentralen Arbeitsplatz mitten in Knittelfeld

**Was du mitbringst:**

- Einsatzbereitschaft
- Lernfähigkeit
- Zuverlässigkeit
- ein hohes Maß an Sauberkeit und Hygiene

**KARRIERE BEGINNT MIT DER BESTEN LEHRE!**

Du fühlst dich angesprochen? Dann melde dich bei uns unter **bewerbung@oml.at** oder unter der Nummer **03512/86100 816**



WORLD  
**SIMMENTAL  
FLECKVIEH**  
CONGRESS

**AUSTRIA 2022**

30.08. – 04.09.

---

BUNDES  
**FLECKVIEHSCHAU '22**

FREISTADT 03. – 04.09.2022

[www.fleckvieh.at](http://www.fleckvieh.at)

**Die Welt ist zu Gast  
in Österreich!**

**Wir freuen uns auf Dich!**



# 114 WARIO

AT 505.975.374 - A - \* 10.01.2021  
Bes.: Tuttnner Franz

## FLECKVIEH

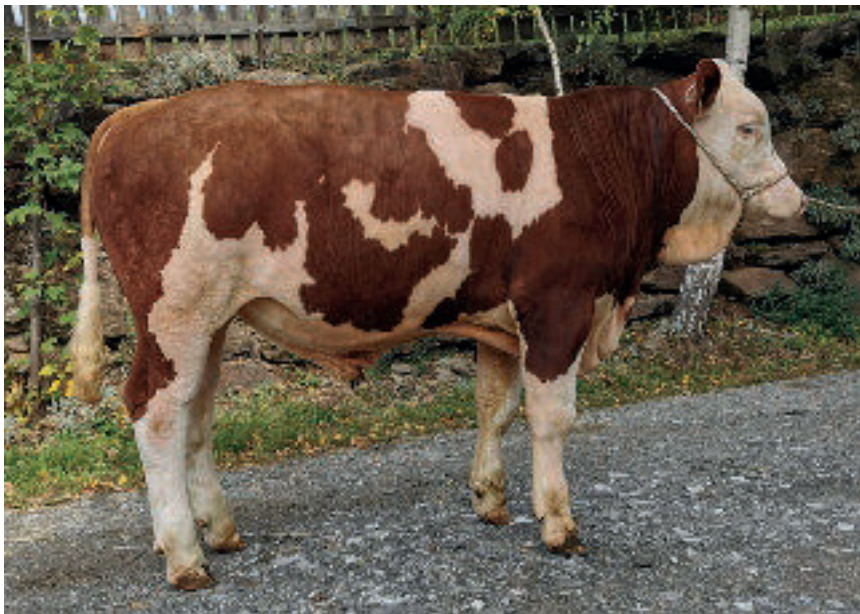

WARIO (V.: GS WUHUDLER)

- Leistungsbereitschaft
- Nutzungsdauer
- haltbare Euter

Der erste angebotene GS WUHUDLER-Sohn verspricht Leistungsbereitschaft, positive Abweichungen im Fitness-komplex sowie fehlerfreies Exterieur.

FLg138 126 +1201-0,19-0,04(80) FW 106 FIT 123 ND 123 Pers 110 FRW 107 K 97/106 VIW 101 EGW 121 ZZ 119 M 105 EX 111/112/100/114/(103)	V:AT 267.174.169 GS WUHUDLER FLg137 128 +1289-0,18-0,05(85)	W:AT 806.062.819 WABAN VM: 4/3 9347-3,44-3,61-659
	M:AT 448.897.968 OMANA FLg127 113 +670-0,16-0,01(86) EL.24,4-4,78-3,53 202 T. 6065-3,92-3,39-443 1.84-83-81-86 K147 M:1-2,48	MV:DE 06 66737819 POSSMANN FLg124 116 +498+0,21-0,05(99)
		MM: +5/4 12124-3,29-3,51-825 4. 13460-3,41-3,52-932
		MMV:AT 430.669.419 WIKINGER

EXTERIEUR	ZW	Abw	76	88	100	112	124	136
Rahmen	111	+2						
Bemuskelung	112	+0						
Fundament	100	-3						
Euter	114	+0						
Kreuzhöhe	111							
Körperlänge	109							
Hüftbreite	107							
Rumpftiefe	113							
Beckenneigung	109							
Sprg.winkel	104							
Sprg.auspräg.	95							
Fessel	105							
Trachten	108							
Voreuterlänge	101							
Sch.euterlänge	105							
Vordereuteraufh.	100							
Zentralband	116							
Euterboden	110							
Strichlänge	100							
Strichdicke	100							
Strichplatz. vo.	111							
Strichplatz. hi.	108							
Strichstell. hi.	120							
Euterreinheit	103							

FITNESS						ÖZW 129 (77)					
ND	PER	EGW	ZZ	FRW	Kp	Km	VIW	LST	MBK	MVH	
123	110	121	119	107	97	106	101	96	105	97	

### gGZW 138 (69) +6

GS WUHUDLER(5/115) / OMANA / POSSMANN

MILCHWERT			126 (80) +5
Mkg	Fett %	Eiw. %	
+1201	-0,19	-0,04	

FLEISCHWERT			106 (66) -1
NTZ	AUS	HKL	
110	103	103	

**ERBFEHLER**  
frei von genetischen Besonderheiten

GESUNDHEIT		
MAST	FRU-ST	ZYST
118	101	102

# 115 ZOMBO

AT 505.974.274 - A - \*22.12.2020  
Bes.: Tuttnner Franz

## FLECKVIEH



▲ ZOMBO (V.: ZUBRINGER)



Doppelnutzung



Eutergesundheit



Rahmen

Der indexstarke ZUBRINGER-Sohn entstammt einer körperlich starken, mit sehr drüsigem Euter ausgestatteten POSSMANN-Tochter.

FLg140 124 +1021-0,09-0,03(81) FW 120 FIT 122 ND 115 Pers 102 FRW 113 K 92/104 VIW 98 EGW 125 ZZ 127 M 102 EX 109/ 99/ 99/107/(101)	V:DE 09 54382887 ZUBRINGER FLg131 126 +1074-0,02-0,06(86)	W:AT 265.588.938 ZAZU VM: 1/1 9978-4,25-3,56-779	
	M:AT 448.897.968 OMANA FLg127 113 +670-0,16-0,01(86) EL.24,4-4,78-3,53 202 T. 6065-3,92-3,39-443 1.84-83-81-86 K147 M:1-2,48	MV:DE 06 66737819 POSSMANN FLg124 116 +498+0,21-0,05(99)	MM: +5/4 12124-3,29-3,51-825 4. 13460-3,41-3,52-932
			MMV:AT 430.669.419 WIKINGER

EXTERIEUR	ZW	Abw	76	88	100	112	124	136
Rahmen	109	+7						
Bemuskelung	99	-10						
Fundament	99	-2						
Euter	107	-4						
Kreuzhöhe	111							
Körperlänge	109							
Hüftbreite	105							
Rumpftiefe	102							
Beckenneigung	116							
Sprg.winkel	109							
Sprg.auspräg.	95							
Fessel	99							
Trachten	103							
Voreuterlänge	94							
Sch.euterlänge	105							
Vordereuteraufh.	97							
Zentralband	109							
Euterboden	107							
Strichlänge	92							
Strichdicke	98							
Strichplatz. vo.	113							
Strichplatz. hi.	110							
Strichstell. hi.	112							
Euterreinheit	101							

FITNESS		122 (75) +8		ÖZW 130 (77)						
ND	PER	EGW	ZZ	FRW	Kp	Km	VIW	LST	MBK	MVH
115	102	125	127	113	92	104	98	104	102	100

### gGZW 140 (70) +11

ZUBRINGER(1/102) / OMANA / POSSMANN

MILCHWERT		124 (81) +4	
Mkg	Fett %	Eiw. %	
+1021	-0,09	-0,03	

FLEISCHWERT		120 (68) +10	
NTZ	AUS	HKL	
117	121	108	

ERBFEHLER
frei von genetischen Besonderheiten

GESUNDHEIT		
MAST	FRU-ST	ZYST
114	100	109

# 116 HEIKO

AT 505.973.174 - A - \*20.11.2020  
Bes.: Tuttner Franz

## FLECKVIEH



HEIKO (V.: HERZKLOPFEN)



Milchwert



Melkbarkeit



Strichplatzierung

Mit einem MW von 140 (+13) ist Heiko der zweithöchste genotypisierte Fleckviehkandidat Österreichs sowie die Nummer 8 in der internationalen Rangliste.

FLg143 140 +1694-0,12-0,08(81) FW 117 FIT 106 ND 103 Pers 100 FRW 107 K 99/109 VIW 106 EGW 99 ZZ 98 M 114 EX 109/ 98/ 97/106/(103)	V:AT 110.310.168 HERZKLOPFEN FLg134 139 +1967-0,20-0,20(86)	W:AT 303.304.428 HERZSCHLAG VM: 5/5 11889-3,84-3,37-857
	M:AT 448.899.268 TRIXI FLg124 116 +627-0,07+0,03(87) EL.31,0-4,18-3,58 182 T. 5888-4,00-3,44-438 1.83-82-81-85 K146 M:1-2,92	MV:DE 09 47380145 HUMPHREY FLg110 114 +700-0,07-0,08(99)
		MM: 5/4 10736-4,21-3,71-850 3. 12249-4,24-3,85-991
		MMV:AT 430.669.419 WIKINGER

EXTERIEUR	ZW	Abw	76	88	100	112	124	136
Rahmen	109	-1						
Bemuskelung	98	-8						
Fundament	97	-1						
Euter	106	-6						
Kreuzhöhe	111							
Körperlänge	109							
Hüftbreite	101							
Rumpftiefe	109							
Beckenneigung	99							
Sprg.winkel	111							
Sprg.auspräg.	100							
Fessel	101							
Trachten	99							
Voreuterlänge	107							
Sch.euterlänge	108							
Vordereuteraufh.	102							
Zentralband	105							
Euterboden	97							
Strichlänge	103							
Strichdicke	90							
Strichplatz. vo.	123							
Strichplatz. hi.	111							
Strichstell. hi.	107							
Euterreinheit	103							

FITNESS		106 (76) +5		ÖZW 129 (78)						
ND	PER	EGW	ZZ	FRW	Kp	Km	VIW	LST	MBK	MVH
103	100	99	98	107	99	109	106	102	114	99

### gGZW 143 (71) +14

HERZKLOPFEN(3/279) / TRIXI / HUMPHREY

MILCHWERT			140 (81) +13
Mkg	Fett %	Eiw. %	
+1694	-0,12	-0,08	

FLEISCHWERT			117 (68) +7
NTZ	AUS	HKL	
117	107	116	

**ERBFEHLER**  
frei von genetischen Besonderheiten

GESUNDHEIT		
MAST	FRU-ST	ZYST
101	109	106

# 117 MY BEAU

 AT 533.308.374 - A - \*13.11.2020  
 Bes.: Luschnig Erna Maria und Norbert

## FLECKVIEH



▲ MY BEAU (V.: GS MYDARLING)

**Milchmenge**

**Nutzungsdauer**

**Rahmen**

Dieser GS MYDARLING-Sohn kommt aus dem herausragend züchtenden B-Kuhstamm der Familie Luschnig, der bereits Vererber wie GS MOJOS, ECHO und GS WRIGLEY hervorgebracht hat.

FLg137 132 +1463-0,15-0,10(80) FW 104 FIT 113 ND 114 Pers 103 FRW 103 K 100/105 VIW 112 EGW 108 ZZ 109 M 106 EX 114/ 96/104/109/( 96)	V:AT 447.105.768 GS MYDARLING FLg133 123 +1316-0,24-0,17(85)	W:DE 09 50912120 MIAMI VM: 4/3 13958-3,77-3,48-1011
	M:AT 059.787.168 BEAUTYFUL FLg118 120 +903-0,13-0,03(87) 2/2 10014-4,17-3,48-766 1. 10385-4,22-3,45-797 1.82-81-83-81 K147 M:1-2,49	MV:DE 09 50282518 GUCCI FLg121 118 +563+0,10+0,04(99)
		MM: 5/4 12813-3,74-3,27-898 4. 14479-3,73-3,24-1010
		MMV:IT 030990194916MASSIMILIA

EXTERIEUR	ZW	Abw	76	88	100	112	124	136
Rahmen	114	+1						
Bemuskelung	96	-3						
Fundament	104	-5						
Euter	109	+1						
Kreuzhöhe	115							
Körperlänge	114							
Hüftbreite	102							
Rumpftiefe	113							
Beckenneigung	115							
Sprg.winkel	105							
Sprg.auspräg.	101							
Fessel	101							
Trachten	107							
Voreuterlänge	110							
Sch.euterlänge	114							
Vordereuteraufh.	99							
Zentralband	99							
Euterboden	105							
Strichlänge	105							
Strichdicke	98							
Strichplatz. vo.	103							
Strichplatz. hi.	103							
Strichstell. hi.	105							
Euterreinheit	96							

### gGZW 137 (70) +11

GS MYDARLING(4/182) / BEAUTYFUL / GUCCI

MILCHWERT	132	(80)	+11
Mkg	+1463	Fett %	-0,15
		Eiw. %	-0,10

FLEISCHWERT	104	(67)	+4
NTZ	107	AUS	101
		HKL	103

ERBFEHLER
frei von genetischen Besonderheiten

FITNESS	113	(75)	+3	ÖZW 127	(77)																
ND	114	PER	103	EGW	108	ZZ	109	FRW	103	Kp	100	Km	105	VIW	112	LST	99	MBK	106	MVH	103

GESUNDHEIT					
MAST	102	FRU-ST	107	ZYST	97



# 118 ELEONIE

AT 777.167.174 - A - \*30.06.2021  
Bes.: Leitner Josef

## FLECKVIEH



▲ ELEONIE (V: WUESTENSOHN)



GZW



Milchwert



EGW+MBK

Mit dieser WUESTENSOHN-Tochter wird die aktuelle Nummer 65 der Fleckviehzucht nach Milchwert angeboten (von insgesamt 234.682 genotypisierten weiblichen Fleckviehtieren).

FLg139 136 +1552-0,17-0,03(81) EX 99/102/107/114	V:DE 09 53631006 WUESTENSOHN FLg139 127 +1253-0,15-0,07(86)	W:DE 09 51373137 WORLDCUP VM: 2/1 9233-3,74-3,53-671
	M:AT 561.725.338 ELLEONA FLg125 117 +551-0,02+0,07(87) 3/2 8633-4,46-3,84-717 2. 9634-4,38-3,80-789 1.82-74-82-85 K149 M:1-2,90	MV:DE 09 48271424 MINT FLg114 110 +761-0,25-0,12(99) MM: +5/4 9139-4,69-3,75-771 3. 9898-4,69-3,78-838
		MMV:DE 09 44468244 VLAX

EXTERIEUR	ZW	Abw	76	88	100	112	124	136
Rahmen	99	-5						
Bemuskelung	102	-6						
Fundament	107	-1						
Euter	114	-2						
Kreuzhöhe	96							
Körperlänge	97							
Hüftbreite	99							
Rumpftiefe	114							
Beckenneigung	93							
Sprg.winkel	110							
Sprg.auspräg.	104							
Fessel	101							
Trachten	102							
Voreuterlänge	114							
Sch.euterlänge	115							
Vordereuteraufh.	114							
Zentralband	108							
Euterboden	97							
Strichlänge	99							
Strichdicke	100							
Strichplatz. vo.	103							
Strichplatz. hi.	105							
Strichstell. hi.	106							
Euterreinheit	107							

FITNESS		109 (76) -5		ÖZW 135 (75)						
ND	PER	EGW	ZZ	FRW	Kp	Km	VIW	LST	MBK	MVH
111	106	117	115	93	104	103	104		117	99

### gGZW 139 (71) +7

WUESTENSOHN(9/611) / ELLEONA / MINT

MILCHWERT		136 (81) +14	
Mkg	Fett %	Eiw. %	
+1552	-0,17	-0,03	

FLEISCHWERT		107 (68) -4	
NTZ	AUS	HKL	
105	102	108	

ERBFEHLER	
Träger von: TPC	

GESUNDHEIT		
MAST	FRU-ST	ZYST
118	102	98

# 119 ALEXA Pp\*

AT 633.144.774 - A - \*14.06.2021  
Bes.: Feldbaumer Monika

## FLECKVIEH



mischerbig hornlos



Doppelnutzung & Persistenz



Euter

Alexa Pp gehört aktuell zu den besten 0,25% des gesamten hornlosen Fleckviehpoools.

▲ ALEXA Pp\* (V.: GS RAZFAZ)

FLg137 123 +869+0,03-0,06(78) EX 104/105/106/117	V:AT 095.456.669 GS RAZFAZ	W:CZ 20.928.064 ROLLS
	FLg141 124 +943-0,03-0,03(82)	VM: 1/1 10712-4,25-3,60-841
	M:AT 277.543.869 ANGELA	MV:AT 661.630.138 GS MAWILPp*
	EL.23,6-3,90-3,05 92 T. 2303-3,96-3,07-162 1.74-79-84-79 K140 M:1-1,70	FLg114 114 +778-0,14-0,10(91) MM: +4/4 8343-4,77-3,48-689 3. 9854-4,89-3,61-838 MMV:DE 09 44127123 REUMUT

EXTERIEUR	ZW	Abw	76	88	100	112	124	136
Rahmen	104	+1						
Bemuskelung	105	+0						
Fundament	106	+0						
Euter	117	+9						
Kreuzhöhe	101							
Körperlänge	106							
Hüftbreite	108							
Rumpftiefe	101							
Beckenneigung	105							
Sprg.winkel	101							
Sprg.auspräg.	98							
Fessel	104							
Trachten	109							
Voreuterlänge	103							
Sch.euterlänge	101							
Vordereuteraufh.	112							
Zentralband	100							
Euterboden	110							
Strichlänge	96							
Strichdicke	101							
Strichplatz. vo.	116							
Strichplatz. hi.	107							
Strichstell. hi.	113							
Euterreinheit	101							

**gGZW 137** (68) +0

GS RAZFAZ(5/48) / ANGELA / GS MAWILL

MILCHWERT	123	(78)	+4
Mkg	+869	Fett %	+0,03
		Eiw. %	-0,06

FLEISCHWERT	122	(64)	+12
NTZ	117	AUS	116
		HKL	117

**ERBFEHLER**  
frei von genetischen Besonderheiten

FITNESS	118	(73)	+0	ÖZW	140	(71)														
ND	112	PER	118	EGW	112	ZZ	113	FRW	110	Kp	101	Km	105	VIW	100	LST	MBK	103	MVH	106

GESUNDHEIT					
MAST	101	FRU-ST	115	ZYST	104

# 120 KONNY

AT 788.797.169 - A - \*08.06.2021  
Bes.: Haubenwaller Stefan

## FLECKVIEH



▲ KONNY (V.: GS HUBERBUA)

- Leistung
- Doppelnutzung
- Euter

Mit GS MAXIMAL und GS WALCH hat diese zuchtwertstarke GS HUBERBUA-Tochter Nachkommen geprüfte Spitzenvererber von Genostar im Pedigree.

FLg135 123 +1031-0,08-0,08(80) EX 109/102/103/118	V:AT 873.887.868 GS HUBERBUA FLg135 126 +1209-0,11-0,09(84)	W:DE 09 51697464 HERMELIN VM: 3/2 8724-4,29-3,69-697
	M:AT 169.422.369 KRISTI FLg120 112 +553-0,09-0,03(84) EL. 34,0-2,66-2,86 97 T. 3123-2,95-3,01-186 1.83-81-77-83 K150 M:1-1,75	MV:AT 023.375.729 GS MAXIMAL FLg131 117 +860-0,05-0,13(98) MM: +2/1 5988-4,26-3,56-469 1. 5988-4,26-3,56-469
		MMV:AT 507.499.218 GS WALCH

EXTERIEUR	ZW	Abw	76	88	100	112	124	136
Rahmen	109	-1						
Bemuskelung	102	-4						
Fundament	103	+3						
Euter	118	+4						
Kreuzhöhe	109							
Körperlänge	106							
Hüftbreite	110							
Rumpftiefe	105							
Beckenneigung	110							
Sprg.winkel	97							
Sprg.auspräg.	102							
Fessel	101							
Trachten	110							
Voreuterlänge	103							
Sch.euterlänge	96							
Vordereuteraufh.	112							
Zentralband	104							
Euterboden	114							
Strichlänge	99							
Strichdicke	90							
Strichplatz. vo.	111							
Strichplatz. hi.	107							
Strichstell. hi.	117							
Euterreinheit	104							

FITNESS		115 (74) +7		ÖZW 134 (73)						
ND	PER	EGW	ZZ	FRW	Kp	Km	VIW	LST	MBK	MVH
113	100	117	115	103	107	103	108		106	100

### gGZW 135 (69) +7

GS HUBERBUA(11/199) / KRISTI / GS MAXIMAL

MILCHWERT	123 (80) +4	
Mkg	Fett %	Eiw. %
+1031	-0,08	-0,08

FLEISCHWERT	117 (67) +1	
NTZ	AUS	HKL
114	117	109

ERBFEHLER
frei von genetischen Besonderheiten

GESUNDHEIT		
MAST	FRU-ST	ZYST
111	105	102

# 121 ZENZINA

AT 531.553.674 - A - \*06.06.2021  
Bes.: Schweighofer Corina und Hannes

## FLECKVIEH



▲ ZENZINA (V.: GS RAZFAZ)



Kuhfamilie



Zellzahl



Leistungssteigerung

Die Z-Linie der Zuchtstätte Schweighofer steht für höchste Erfolge im Schauring und in der Zucht. GS MARKANT, GS MUTMACHER Pp und HIM sind mütterliche Halbbrüder von ZENZINA. Die Mutter von ZENZINA ist als Ausstellungskuh auf der Steiermarkschau 2021 (Kat. Nr.: 68).

FLg131 124 +1035-0,16+0,02(80) EX 98/99/112/110	V:AT 095.456.669 GS RAZFAZ FLg141 124 +943-0,03-0,03(82)	W:CZ 20.928.064 ROLLS VM: 1/1 10712-4,25-3,60-841
	M:AT 556.985.729 ZENZI FLg125 116 +875-0,27+0,00(89) 2/1 10034-3,83-3,74-759 1. 10034-3,83-3,74-759 2.83-82-85-90 K148 M:1-2,28	MV:DE 09 49729097 MONUMENTAL FLg115 108 +799-0,52+0,01(99) MM: 5/4 13241-3,56-3,34-913 2. 14032-3,52-3,33-961 MMV:DE 09 46527092 HURRICAN

EXTERIEUR	ZW	Abw	76	88	100	112	124	136
Rahmen	98	-3						
Bemuskelung	99	-9						
Fundament	112	+1						
Euter	110	-5						
Kreuzhöhe	99							
Körperlänge	101							
Hüftbreite	101							
Rumpftiefe	97							
Beckenneigung	102							
Sprg.winkel	97							
Sprg.auspräg.	109							
Fessel	106							
Trachten	113							
Voreuterlänge	102							
Sch.euterlänge	98							
Vordereuteraufh.	102							
Zentralband	109							
Euterboden	110							
Strichlänge	100							
Strichdicke	101							
Strichplatz. vo.	109							
Strichplatz. hi.	103							
Strichstell. hi.	97							
Euterreinheit	101							

FITNESS						ÖZW 134 (77)					
ND	PER	EGW	ZZ	FRW	Kp	Km	VIW	LST	MBK	MVH	
109	112	120	119	92	100	108	101	128	104	100	

### gGZW 131 (70) -2

GS RAZFAZ(14/48) / ZENZI / MONUMENTAL

MILCHWERT			124 (80) +4
Mkg	Fett %	Eiw. %	
+1035	-0,16	+0,02	

FLEISCHWERT			109 (67) -3
NTZ	AUS	HKL	
110	106	107	

ERBFEHLER
frei von genetischen Besonderheiten

GESUNDHEIT		
MAST	FRU-ST	ZYST
114	99	99

# 122 NELDA PP\*

AT 275.949.274 - A - \*31.05.2021  
Bes.: Teschl Susanne und Helmut

## FLECKVIEH



▲ NELDA PP (V.: MAILAND PP)

- reinerbig Hornlos
- Milchmenge
- Kalbeverlauf

Der Betrieb Teschl ist ein Pionier in der Zucht auf genetische Hornlosigkeit. So entstammt der reinerbig hornlose Genostar MUNDL PP derselben Linie wie NELDA PP. NELDA PP gehört zu den aktuell besten 3,5% der gesamten reinerbig hornlosen Population.

FLg129 121 +1094-0,17-0,12(80) EX 107/98/113/101	V:DE 09 53607697 MAILAND PP*	VW:DE 09 51381390 MYTHOS Pp*
	FLg130 115 +752-0,09-0,07(85)	VM: 4/3 9794-4,77-3,67-826
	M:AT 329.021.938 NIGAL Pp Pp*	MV:DE 09 48646959 MUPFEL Pp
	FLg110 110 +548-0,14-0,04(86) 2/1 8783-3,94-3,56-658 1. 8783-3,94-3,56-658 1.86-84-82-82 K147 M:1-1,78	FLg108 107 +557-0,18-0,08(99) MM: +5/4 12575-3,41-3,41-858 2. 12780-3,70-3,54-926 MMV:DE 09 39530348 SAMBUCCO

EXTERIEUR	ZW	Abw	76	88	100	112	124	136
Rahmen	107	-3						
Bemuskelung	98	-5						
Fundament	113	+8						
Euter	101	+0						
Kreuzhöhe	108							
Körperlänge	105							
Hüftbreite	105							
Rumpftiefe	103							
Beckenneigung	111							
Sprg.winkel	96							
Sprg.auspräg.	97							
Fessel	113							
Trachten	114							
Voreuterlänge	98							
Sch.euterlänge	110							
Vordereuteraufh.	98							
Zentralband	102							
Euterboden	100							
Strichlänge	94							
Strichdicke	102							
Strichplatz. vo.	97							
Strichplatz. hi.	103							
Strichstell. hi.	107							
Euterreinheit	106							

FITNESS		113 (73) +4		ÖZW 124 (76)						
ND	PER	EGW	ZZ	FRW	Kp	Km	VIW	LST	MBK	MVH
114	103	106	107	106	112	100	110	98	101	95

### gGZW 129 (69) +9

MAILAND PP\*(13/371) / NIGAL Pp Pp\* / MUPFEL

MILCHWERT		121 (80) +8	
Mkg	Fett %	Eiw. %	
+1094	-0,17	-0,12	

FLEISCHWERT		110 (65) -2	
NTZ	AUS	HKL	
110	114	102	

ERBFEHLER
frei von genetischen Besonderheiten

GESUNDHEIT		
MAST	FRU-ST	ZYST
103	102	97

# 123 GINGER Pp\*

AT 507.154.374 - A - \*28.03.2021  
Bes.: Luef Josef

## FLECKVIEH



mischerbig Hornlos



FRW



Exterieur

GINGER Pp kommt aus einer Betriebsaufzucht und zählt mit ihrem Zuchtwertniveau zur absoluten Spitze der Hornlospopulation.

▲ GINGER Pp (V.: MERCEDES Pp)

FLg137 126 +1151-0,12-0,07(78) EX 101/97/116/116	V:AT 422.587.868 MERCEDES Pp*	WV:DE 09 51711812 MINOR
	FLg129 120 +654+0,04+0,04(84)	VM: +1/1 8852-4,03-3,36-655
	M:AT 568.652.768 GIGI	MV:AT 844.146.422 JACK
	FLg123 116 +782-0,10-0,08(83) +EL.33,0-4,04-3,32 78 T. 2574-4,04-3,32-190 1.79-82-84-85 K145 M:1-3,00	FLg112 94 -201+0,07-0,09(99) MM: 3/2 8719-4,55-3,53-705 2. 9417-4,89-3,65-804 MMV:AT 355.596.222 GS VOLLWER

EXTERIEUR	ZW	Abw	76	88	100	112	124	136
Rahmen	101	-3						
Bemuskelung	97	+3						
Fundament	116	+2						
Euter	116	-7						
Kreuzhöhe	99							
Körperlänge	104							
Hüftbreite	104							
Rumpftiefe	102							
Beckenneigung	94							
Sprg.winkel	101							
Sprg.auspräg.	115							
Fessel	105							
Trachten	106							
Voreuterlänge	110							
Sch.euterlänge	110							
Vordereuteraufh.	112							
Zentralband	92							
Euterboden	106							
Strichlänge	104							
Strichdicke	86							
Strichplatz. vo.	125							
Strichplatz. hi.	101							
Strichstell. hi.	101							
Euterreinheit	101							

### gGZW 137 (67) +11

MERCEDES Pp\*(9/1115) / GIGI / JACK

MILCHWERT	126 (78) +8
Mkg	+1151
Fett %	-0,12
Eiw. %	-0,07

FLEISCHWERT	111 (64) +11
NTZ	111
AUS	110
HKL	106

ERBFEHLER
frei von genetischen Besonderheiten

FITNESS		122 (72) +5		ÖZW 132 (74)						
ND	PER	EGW	ZZ	FRW	Kp	Km	VIW	LST	MBK	MVH
119	102	111	111	122	95	103	99	100	103	97

GESUNDHEIT		
MAST	FRU-ST	ZYST
103	109	107

# 124 GUGGI

AT 569.968.974 - A - \*21.02.2021  
Bes.: Lueger Christoph

## FLECKVIEH

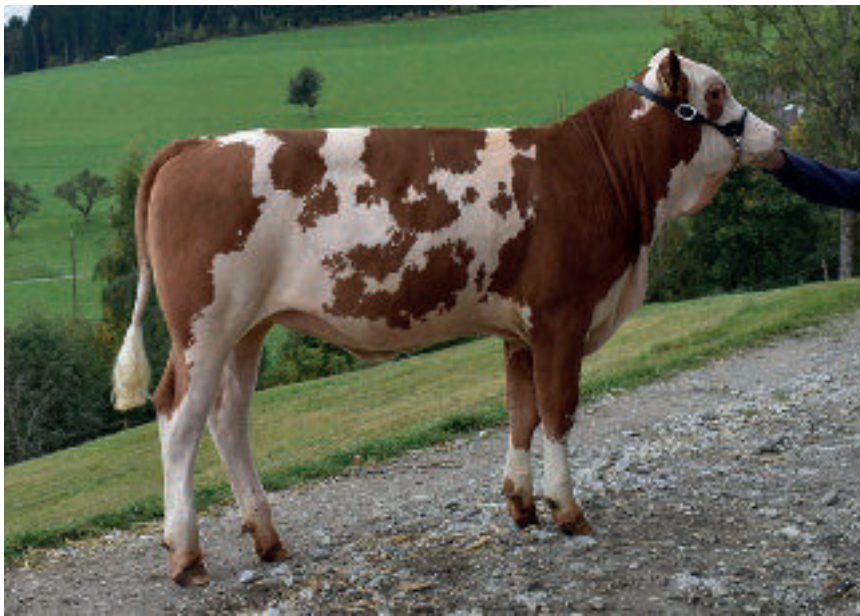

▲ GUGGI (V.: MANAUS)



Milchmenge



Melkbarkeit



Strichlänge und Strichdicke

Die Leistungsvererber MANAUS, GS EQUADOR und WISCONA prägen die Abstammung der hoch typisierten GUGGI. Rumpftiefe und Strichausbildung fallen besonders positiv auf.

FLg135 128 +1426-0,11-0,20(82) EX 103/105/112/111	V:DE 06 67162219 MANAUS	VW:DE 09 50912120 MIAMI
	FLg132 127 +1092+0,07-0,11(86)	VM: 1/1 11386-4,54-3,57-924
	M:AT 873.705.768 GORI	MV:AT 781.071.729 GS EQUADOR
	FLg118 115 +902-0,22-0,10(87) EL.34,6-3,88-3,31 211 T. 7318-3,49-3,31-498 1.81-82-81-83 K148 M:1-1,94	FLg117 119 +932-0,01-0,14(99) MM: 3/2 10011-4,30-3,85-816 2. 10623-4,59-3,85-897 MMV:DE 09 47520987 WISCONA

EXTERIEUR	ZW	Abw	76	88	100	112	124	136
Rahmen	103	-3						
Bemuskelung	105	-2						
Fundament	112	+3						
Euter	111	+8						
Kreuzhöhe	101							
Körperlänge	100							
Hüftbreite	106							
Rumpftiefe	114							
Beckenneigung	115							
Sprg.winkel	104							
Sprg.auspräg.	110							
Fessel	112							
Trachten	104							
Voreuterlänge	121							
Sch.euterlänge	108							
Vordereuteraufh.	103							
Zentralband	103							
Euterboden	100							
Strichlänge	103							
Strichdicke	105							
Strichplatz. vo.	93							
Strichplatz. hi.	107							
Strichstell. hi.	110							
Euterreinheit	101							

### gGZW 135 (72) +10

MANAUS(18/1151) / GORI / GS EQUADOR

MILCHWERT		128 (82) +7
Mkg	Fett %	Eiw. %
+1426	-0,11	-0,20

FLEISCHWERT		111 (70) +1
NTZ	AUS	HKL
117	102	111

ERBFEHLER
frei von genetischen Besonderheiten

FITNESS		109 (77) +6	ÖZW 128 (79)							
ND	PER	EGW	ZZ	FRW	Kp	Km	VIW	LST	MBK	MVH
112	91	104	107	106	106	99	112	104	122	97

GESUNDHEIT		
MAST	FRU-ST	ZYST
98	101	101

**20 JAHRE**

# **DAIRY GRAND PRIX AUSTRIA**

**19. & 20.3.2022**  
**Schorenhalle**  
**Dornbirn**

**RINDERZUCHT**  
**SEHEN • SPÜREN • RIECHEN**

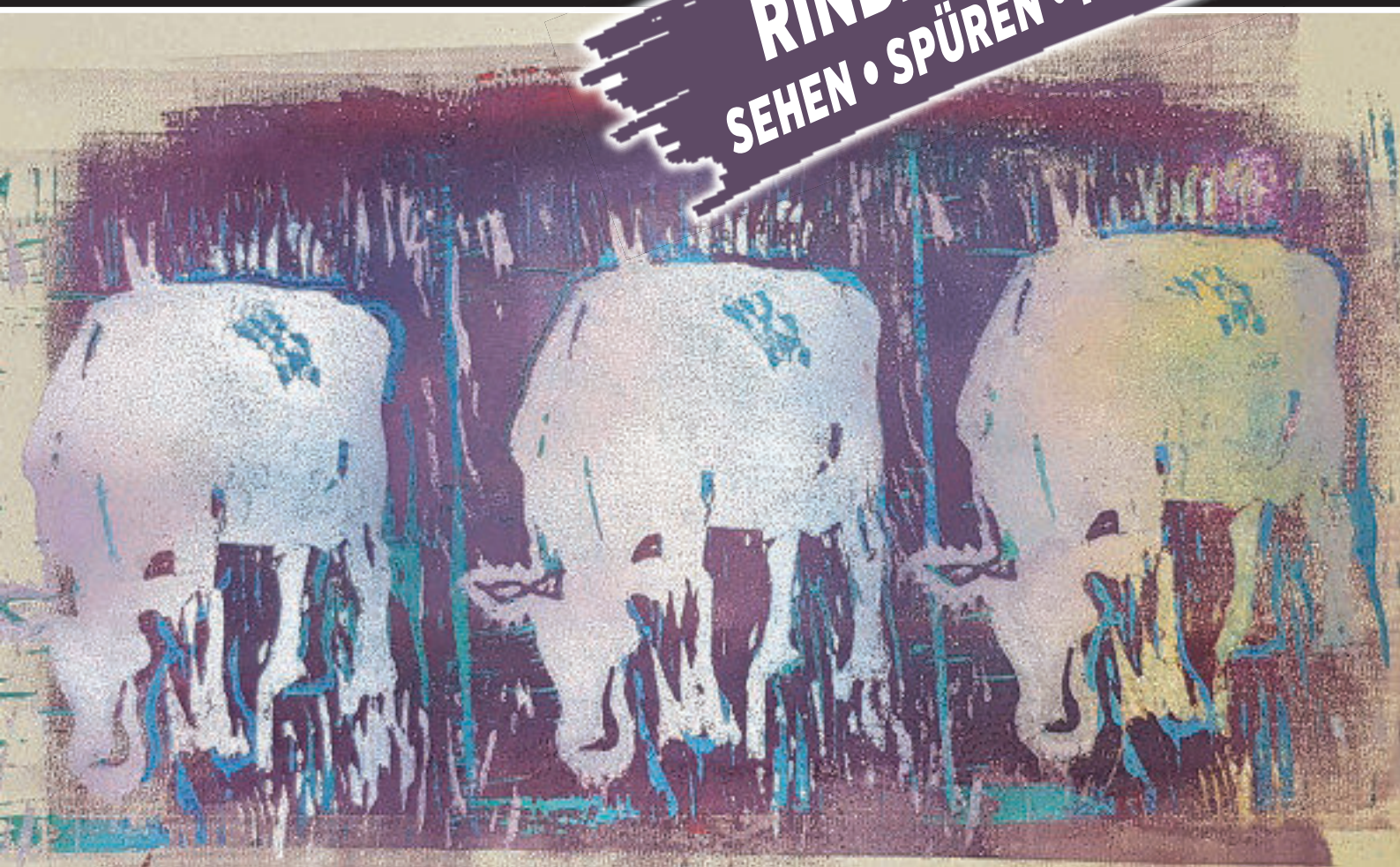

**DIE GRÖSSTE MILCHRASSENSCHAU ÖSTERREICHS**



# 125 LARIMAR

 AT 388.015.174 - A - \*24.11.2020  
 Bes.: Bichler Markus

BrownSwiss

**Milchmenge**

**Melkbarkeit**

**Zellzahl**

LARIMAR (Vassido x Bisto x Fact) ist das höchste genomisch getestete weibliche Tier von VASSIDO. Sie stammt aus der euterstarken L-Familie von Bichler Markus, Weißkirchen. Mit einem gZW von 137 kann sie vor allem in der Milchmenge (+1.254 Mkg), in der gewünschten Kombination aus guter Melkbarkeit und niedriger Zellzahl, in der gesamtem Rahmenvererbung (Größe, Breite, Tiefe, Beckenlänge, Beckenbreite), sowie in der Voreuterlänge und Hintereuterbreite, überzeugen.

▲ LARIMAR (V.: VASSIDO)

BSg137 128 +1254-0,11-0,11(79) EX 120/115/107/114/G:118	V:DE 09 53719286 VASSIDO	W:DE 08 14660364 VASSLI
	BSg128 123 +727+0,07+0,04(85)	VM: 5/4 8876-4,53-4,06-763
	M:AT 455.966.768 LARISSA	MV:DE 08 16365819 BISTO
	BS 119 115 +839-0,18-0,12(67) EL.26,4-4,58-3,10 294 T. 7464-4,71-3,36-603 1.79-77-82-84(82) M:1-1,35	BSg114 115 +978-0,20-0,16(98) MM: 3/2 7697-4,87-3,39-635 2. 8165-5,18-3,42-703 MMV:CH 120112742062FACT

EXTERIEUR	ZW	Abw	76	88	100	112	124	136
Rahmen	120	+6						
Becken	115	+4						
Fundament	107	+3						
Euter	114	-2						
Gesamtnote (EXT)	118	+2						
Bemuskelung	101							
Kreuzhöhe	118							
Brustbreite	116							
Rumpftiefe	121							
Oberlinie	93							
Beckenlänge	121							
Beckenbreite	111							
Beckenneigung	91							
Umdreher	111							
Sprg.winkel	95							
Sprg.auspräg.	98							
Fessel	106							
Trachten	114							
Voreuterlänge	116							
Hintereuterbreite	117							
Hintereuterhöhe	103							
Zentralband	103							
Eutertiefe	103							
Vordereuteraufh.	118							
Euterbalance	103							
Strichlänge	94							
Strichdicke	94							
Stirchplatz. vo.	98							
Strichplatz. hi.	103							
Strichstell. hi.	98							
Euterreinheit	104							

## gZW 137 (69) +13

VASSIDO(1/96) / LARISSA / BISTO

MILCHWERT		128 (79) +9
Mkg	Fett %	Eiw. %
+1254	-0,11	-0,11

FLEISCHWERT		97 (54) +2
NTZ	AUS	HKL
97	95	92

**ERBFEHLER**

frei von genetischen Besonderheiten

FITNESS		108 (71) +4	ÖZW 127 (74)							
ND	PER	EGW	ZZ	FRW	Kp	Km	VIW	LST	MBK	MVH
107	109	106	104	103	93	109	94	111	110	103

GESUNDHEIT		
MAST	FRU-ST	ZYST
103	103	104

# 126 VIOLA

AT 507.141.774 - A - \*03.11.2020  
Bes.: Luef Josef

## FLECKVIEH



▲ VIOLA (V.: GS JEDERMANN)



Linienführung



FRW



Euter

VIOLA kombiniert mit GS JEDERMANN x GS DER BESTE aktuellste Spitzengenetik. Ihre Mutter war im heurigen Jahr bereits der Topseller am Standort in Greinbach, sie überzeugte sowohl im Zuchtwert als auch im Exterieur. VIOLA kommt aus einer Betriebsauflassung.

FLg136 122 +1155-0,19-0,12(80) EX 111/104/104/115	V:AT 565.704.368 GS JEDERMANN FLg132 111 +766-0,21-0,11(84)	W:AT 844.146.422 JACK VM: +2/1 7516-3,94-3,52-561
	M:AT 352.143.268 VIKTORIA 85 FLg132 128 +1283-0,08-0,12(87) 1/1 8162-4,41-3,41-638 1. 8162-4,41-3,41-638 1.80-77-80-88 K145 M:1-2,02	MV:AT 514.740.229 GS DER BEST FLg131 124 +905+0,09-0,06(99) MM: 4/3 10039-3,96-3,27-725 2. 11270-3,77-3,33-801 MMV:DE 09 48679475 HUBRAUM

EXTERIEUR	ZW	Abw	76	88	100	112	124	136
Rahmen	111	+2						
Bemuskelung	104	+3						
Fundament	104	+1						
Euter	115	+0						
Kreuzhöhe	113							
Körperlänge	108							
Hüftbreite	104							
Rumpftiefe	107							
Beckenneigung	104							
Sprg.winkel	96							
Sprg.auspräg.	101							
Fessel	98							
Trachten	107							
Voreuterlänge	107							
Sch.euterlänge	94							
Vordereuteraufh.	115							
Zentralband	104							
Euterboden	109							
Strichlänge	91							
Strichdicke	102							
Strichplatz. vo.	111							
Strichplatz. hi.	98							
Strichstell. hi.	89							
Euterreinheit	102							

### gGZW 136 (70) +4

GS JEDERMANN(2/223) / VIKTORIA 85 / GS DER BESTE

### MILCHWERT 122 (80) +2

Mkg +1155    Fett % -0,19    Eiw. % -0,12

### FLEISCHWERT 111 (67) +3

NTZ 106    AUS 112    HKL 106

### ERBFEHLER

frei von genetischen Besonderheiten

### FITNESS 123 (75) +5      ÖZW 135 (77)

ND 115    PER 109    EGW 108    ZZ 103    FRW 121    Kp 107    Km 103    VIW 111    LST 109    MBK 107    MVH 95

### GESUNDHEIT

MAST 113    FRU-ST 104    ZYST 107

# 127 LACY

AT 382.305.874 - A - \*28.08.2020  
Bes.: Spath Johann

## FLECKVIEH



▲ LACY (V.: WUESTENSOHN)

- Kuhfamilie
- Fitness
- Exterieur

LACY ist die Vollschwester von GS WESTCOAST. LACY punktet speziell im Fitnessbereich in den so wichtigen Merkmalen weibliche Fruchtbarkeit und Eutergesundheit.

FLg134 119 +841-0,05-0,08(81) EX 112/115/105/119	V:DE 09 53631006 WUESTENSOHN	W:DE 09 51373137 WORLDCUP
	FLg139 127 +1253-0,15-0,07(86)	VM: 2/1 9233-3,74-3,53-671
	M:AT 446.600.568 LEONARDA	MV:AT 303.304.428 HERZSCHLAG
	FLg128 121 +738+0,07-0,01(86)	FLg123 134 +1337+0,09-0,08(99)
	1/1 9028-4,06-3,73-703	MM: 6/4 9197-3,94-3,38-673
	1. 9028-4,06-3,73-703	2. 9925-4,17-3,34-745
	1.83-82-80-82 K145 M:1-3,05	MMV:DE 09 46221893 ROYAL

EXTERIEUR	ZW	Abw	76	88	100	112	124	136
Rahmen	112	+6						
Bemuskelung	115	+0						
Fundament	105	+2						
Euter	119	+3						
Kreuzhöhe	108							
Körperlänge	113							
Hüftbreite	116							
Rumpftiefe	117							
Beckenneigung	95							
Sprg.winkel	91							
Sprg.auspräg.	92							
Fessel	103							
Trachten	111							
Voreuterlänge	107							
Sch.euterlänge	94							
Vordereuteraufh.	118							
Zentralband	108							
Euterboden	107							
Strichlänge	91							
Strichdicke	100							
Strichplatz. vo.	117							
Strichplatz. hi.	100							
Strichstell. hi.	100							
Euterreinheit	105							

### gGZW 134 (70) +0

WUESTENSOHN(71/611) / LEONARDA / HERZSCHLAG

MILCHWERT	119	(81)	-5
Mkg	+841	Fett %	-0,05
		Eiw. %	-0,08

FLEISCHWERT	106	(68)	-5
NTZ	115	AUS	101
		HKL	103

**ERBFEHLER**  
frei von genetischen Besonderheiten

FITNESS		125 (75) +11		ÖZW 130 (77)						
ND	PER	EGW	ZZ	FRW	Kp	Km	VIW	LST	MBK	MVH
111	97	120	117	126	117	114	102	99	107	101

GESUNDHEIT		
MAST	FRU-ST	ZYST
118	112	112

# 128 SYMPATHIE

 AT 086.406.374 - A - \*11.08.2020  
 Bes.: Schweighofer Corina und Hannes

## FLECKVIEH

**Spülfähig**

**Fitness**

**top Exterieur**

SYMPATHIE vereint Exterieur und Fitness auf höchstem Niveau. Diese Linie wurde sehr erfolgreich über ET genutzt. Ihre Mutter brachte es bei zwei Spülungen auf 39 taugliche und SYMPATHIE selbst bei einer Spülung auf 17 taugliche Embryonen.

▲ SYMPATHIE (V.: EDELSTEIN)

FLg132 116 +766-0,17-0,02(81) EX 103/96/108/127	V:DE 09 53147492 EDELSTEIN	WV:DE 09 48786057 ETOSCHA
	FLg126 113 +487-0,08+0,07(86)	VM: 4/3 11217-4,12-3,80-888
	M:AT 445.093.968 BS SUMSI	MV:AT 984.236.628 GS HENDORF
	FLg127 114 +871-0,28-0,07(87) 2/1 11090-3,70-3,47-795 1. 11090-3,70-3,47-795 M:1-2,29	FLg122 110 +503-0,15+0,02(99) MM: +3/2 9533-3,63-3,30-661 2. 10637-3,63-3,39-746 MMV:DE 09 47673493 MAGIC

EXTERIEUR	ZW	Abw	76	88	100	112	124	136
Rahmen	103	-1						
Bemuskelung	96	-4						
Fundament	108	+3						
Euter	127	+8						
Kreuzhöhe	106							
Körperlänge	108							
Hüftbreite	100							
Rumpftiefe	95							
Beckenneigung	98							
Sprg.winkel	90							
Sprg.auspräg.	96							
Fessel	109							
Trachten	112							
Voreuterlänge	105							
Sch.euterlänge	89							
Vordereuteraufh.	111							
Zentralband	110							
Euterboden	129							
Strichlänge	85							
Strichdicke	83							
Strichplatz. vo.	109							
Strichplatz. hi.	109							
Strichstell. hi.	114							
Euterreinheit	101							

### gGW 132 (71) +5

EDELSTEIN(15/910) / BS SUMSI / GS HENDORF

### MILCHWERT 116 (81) +2

Mkg	Fett %	Eiw. %
+766	-0,17	-0,02

### FLEISCHWERT 106 (70) +1

NTZ	AUS	HKL
103	110	99

### ERBFEHLER

Träger von: MSC

### FITNESS 127 (76) +6

### ÖZW 133 (79)

ND	PER	EGW	ZZ	FRW	Kp	Km	VIW	LST	MBK	MVH
123	108	123	119	112	110	103	110	102	102	101

### GESUNDHEIT

MAST	FRU-ST	ZYST
116	101	106

Raiffeisen  
Meine Bank



## STARKE PARTNER BRAUCHT DIE REGION: UNSERE FINANZLÖSUNGEN FÜR DIE LANDWIRTSCHAFT.

Seit über 125 Jahren in der Landwirtschaft verwurzelt – Raiffeisen weiß, was landwirtschaftliche Betriebe brauchen. Ob Finanzierungen, betriebliche Vorsorge oder Förderungen, mit dem richtigen Partner an Ihrer Seite können Sie sich stets auf das Wesentliche konzentrieren: Ihren Betrieb. [raiffeisen.at](http://raiffeisen.at)



## SCHAUMANN

ERFOLG IM STALL

Schaumann steht seit 80 Jahren für Fortschritt und Innovation. Wir handeln für den Erhalt der Lebensgrundlagen und für die Zukunft der kommenden Generationen. Die Entwicklung innovativer Produkte sowie eine nachhaltige Produktion sind deshalb integrale Bestandteile des Schaumann-Konzepts für Ihren Erfolg im Stall.



## INNOVATION IST UNSERE MOTIVATION

Tel.: 02236 316 41 0  
[www.schaumann.at](http://www.schaumann.at)

### **Auktionsbedingungen**

**Durchführung der Auktion:** RINDERZUCHT STEIERMARK eG,  
Industriepark West 7, 8772 Traboch, Österreich

**Leitung:** Matthias Bischof, DI Peter Stückler, Georg Steiner

**Veterinäraufsicht:** Bezirkshauptmannschaft Leoben, ATA OVR Mag.  
Gerd Kaltenegger, Peter Tunner-Straße 6, 8700 Leoben

Auszug aus den Verkaufsbestimmungen. Es gelten die Verkaufsbestimmungen für die Absatzveranstaltungen der RINDERZUCHT STEIERMARK und caRINDthia. Diese liegen im Marktbüro zur Einsicht auf.

- Die aufgetriebenen und zugelassenen Tiere werden von der RINDERZUCHT STEIERMARK im Namen des Verkäufers verkauft.
- Jeder Versteigerungsteilnehmer unterwirft sich den Verkaufsbestimmungen.
- Alle zugelassenen Tiere stammen aus Beständen, die amtlich anerkannt frei von Tuberkulose, Bazillus Bang, Leukose, IBR/IPV und BVD.
- Bekannte wertmindernde Mängel werden vom Versteigerer angesagt.
- Vom Käufer zu zahlender Betrag: Zuschlagspreis + 13% MwSt.
- Die Höhe der Steigerungsgebote sowie den Ausrufpreis behält sich der Versteigerer vor.
- Die Reihung der zur Versteigerung zugelassenen Tiere ist der Leitung der RINDERZUCHT STEIERMARK eG vorbehalten und muss nicht mit der im Katalog angeführten Reihenfolge ident sein.



# GS AIO

## Container

verwalten

## Anpaarung

berechnen

## Besamung

melden

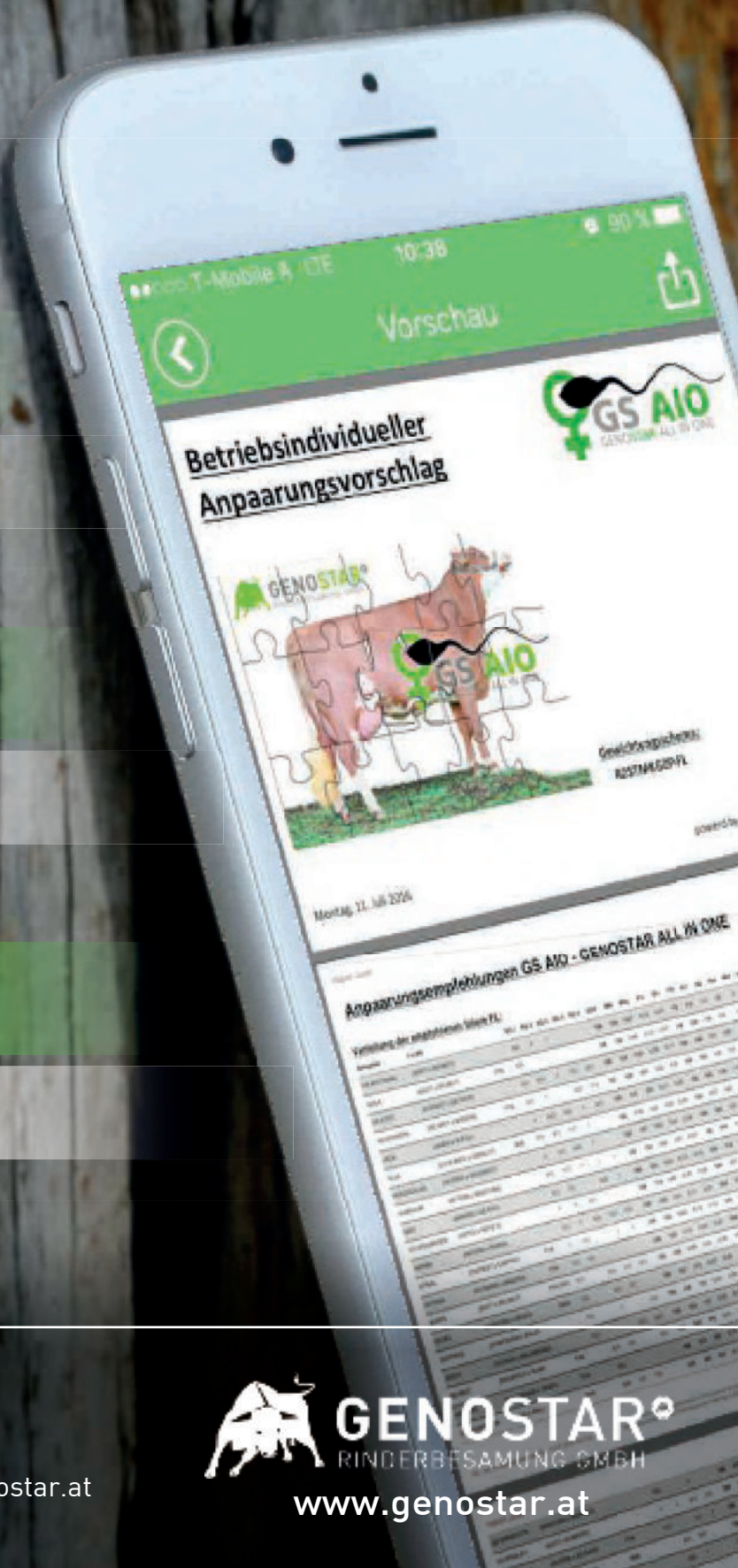

**BERGLAND:**  
Holzingerberg 1  
3254 Bergland  
be@genostar.at  
+43 (0)50/259-49000

**GLEISDORF:**  
Am Tieberhof 6  
8200 Gleisdorf  
besamung@genostar.at  
+43(0)3112/2431



**GENOSTAR®**  
RINDERBESAMUNG GMBH

[www.genostar.at](http://www.genostar.at)



# GENOSTAR<sup>®</sup>

## Vorsprung durch Konsequenz



Top Milchmenge (+1.388 Mkg)



Super Fitness (ND:122 EGW:121)



Starkes Exterieur (R:112 E:118)

### GS WHITESTAR

GS Woiwode x Haribo

Ein Schlager der FV-Zucht

**GZW: 144**



Hoher Milchwert (MW: 130)



Beste Melkbarkeit (MBK: 110)



Haltbares Exterieur (Zentralband: 109)

### GS NEW YORK

Namur x Bisto

Österreichs Nummer 1

**GZW: 143**



Extreme Bemuskelung



Ohne Rotfaktor



Feine Knochen

### GS GARANT (VBB)

Gaulu x Rios

Der weiße Muskelprotz



Bergland: [be@genostar.at](mailto:be@genostar.at)  
Gleisdorf: [besamung@genostar.at](mailto:besamung@genostar.at)



[www.genostar.at](http://www.genostar.at)