



DEUTSCHE FLECKVIEHSCHAU

23. – 24.09.2023 | Miesbach, Oberlandhalle



SCHAUKATALOG



Die neue Freiheit: SenseHub®

Mehr Erfolg durch frühzeitiges Erkennen:
SenseHub® ist das fortschrittliche System für Brunsterkennung und Gesundheitsmanagement bei Milchkühen.



Erleben Sie, wie Landwirt Hannes Edenhauser vom Rudlhof in Oberndorf in Tirol das **SenseHub®** Monitoring-System erfolgreich für sein Herdenmanagement und Brunstmonitoring einsetzt.

Jetzt QR-Code scannen, mehr erfahren und selbst beraten lassen!



SenseHub®
DAIRY

+49 (0)5924 44898 20
sales.allflex@msd.de www.allflex.global/de

Dieses Produkt ist nicht für die Diagnose, Behandlung, Heilung oder Vorbeugung von Krankheiten bei Tieren bestimmt. Für die Diagnose, Behandlung, Heilung oder Vorbeugung von Krankheiten bei Tieren konsultieren Sie bitte Ihren Tierarzt. Die Genauigkeit der mit diesem Produkt erfassten und dargestellten Daten stimmt nicht notwendigerweise mit der von medizinischen Geräten oder wissenschaftlichen Messgeräten überein.

MEHR. WERT.
PRÄVENTION.



8. Deutsche Fleckviehschau

Schaukühe
Jungzüchterwettbewerb
Nachzuchtgruppen
Eliteauktion

23. und 24. September 2023
Oberlandhalle, Miesbach



**Arbeitsgemeinschaft Süddeutscher
Rinderzucht- und Besamungsorganisationen e.V.**
Senator-Gerauer-Str. 23a · D-85586 Grub
Tel. +49 (0) 89/20 60 312-0
Fax +49 (0) 89/20 60 312-11
rinderzucht@t-online.de · www.asr-rind.de

Inhaltsverzeichnis

	Seite
Grußworte	3
Organisation	9
Programm	10
Deutsches Fleckvieh	11
Daten aus der Deutschen Fleckviehzucht 2022	13
<hr/>	
Schautiere	
Übersicht Schaukühe	14
Schaukühe	Kat.-Nr. 1–160 15
<hr/>	
Jungzüchter-Vorführwettbewerb	
Teilnehmer und Jungrinder	Kat.-Nr. 161–210 89
Verlosung Jungzüchter	104
<hr/>	
Nachzuchtgruppen	
McGyver	Kat.-Nr. 211–219 106
Mercedes	Kat.-Nr. 220–230 108
Valverde	Kat.-Nr. 231–241 110
Vidi	Kat.-Nr. 242–252 112
Virginia	Kat.-Nr. 253–263 114
Zeiger	Kat.-Nr. 264–273 116
<hr/>	
Eliteauktion	
Verkaufsbestimmungen für die Eliteauktion	118
Jungrind	Kat.-Nr. 280 119
Bullen	Kat.-Nr. 281–288 120
<hr/>	
Ausstellerverzeichnis	124
Förderer, Sponsoren und Unterstützer	129
Zeichenerklärung	130
Quittung	131
ASR-Mitgliedsorganisationen	132

Grußwort des Bayerischen Ministerpräsidenten

Das Landwirtschaftsland Bayern ist stolz auf seine Bäuerinnen und Bauern. Sie gehören zur DNA des Freistaats. Landwirtschaftliche Betriebe übernehmen wertvolle Aufgaben für unsere Gesellschaft. Sie erzeugen hochwertige Lebensmittel, schützen die attraktive Kulturlandschaft und produzieren nachwachsende Rohstoffe. Mit ihrer Zuchtarbeit fördern sie die Gesundheit der Tiere, machen sie robuster und leistungsfähiger. Dank und Anerkennung dafür!



Fleckvieh ist in Bayern die vorherrschende Rinderrasse. Miesbacher Fleckvieh ist weltweit bekannt. Das macht Miesbach zum idealen Ort für die 8. Deutsche Fleckviehschau. Die Staatsregierung unterstützt die bayerischen Landwirtinnen und Landwirte in der tierischen Erzeugung und der Rinderzucht tatkräftig. Das Programm „Pro Gesund“ erfasst Gesundheitsmerkmale von Rindern und wertet sie aus. Sein Aufbau wird gefördert. Damit bringt Bayern die Zucht von gesunden und robusten Rindern voran. Ziel des Bayerischen Programms „Tierwohl“ ist die Steigerung des Wohlbefindens von Nutztieren, zu denen seit diesem Jahr auch Mast- und Aufzuchtrinder gehören. Auf Bundesebene setzt sich Bayern dafür ein, dass die Kombinationshaltung auch künftig möglich bleibt.

Die Fleckviehschau zeigt Gästen aus aller Welt die Leistungen der Landwirtinnen und Landwirte bei der Rinderzucht. Ein herzliches Willkommen in Miesbach!

Dr. Markus Söder

Ministerpräsident des Freistaats Bayern

Grußwort der Bayerischen Staatsministerin für Ernährung, Landwirtschaft und Forsten

Liebe Züchterinnen und Züchter, liebe Besucherinnen und Besucher aus nah und fern, ich darf Sie alle sehr herzlich zur 8. Deutschen Fleckviehschau begrüßen. Es freut mich als bayerische Landwirtschaftsministerin natürlich sehr, dass diese Tierschau hier in Miesbach, der Wiege der bayerischen Fleckviehzucht, stattfindet. Die Schaubesucher haben hier die einzigartige Möglichkeit, die Präsentation der besten Fleckviehkühe aus ganz Deutschland hautnah mitzerleben.



Die Kühe, die auf dieser Schau gezeigt werden, sind die Früchte jahrelanger Zuchtarbeit, auf die Sie, liebe Züchterinnen und Züchter, mit Recht stolz sein können. Diese Kühe zeigen das hohe Niveau der deutschen und bayerischen Fleckviehzucht auf und machen deutlich, dass die hier gezüchteten Fleckviehtiere auch im internationalen Wettbewerb ganz vorne mit dabei sind. Der Milchviehhaltung kommt eine sehr große Bedeutung für die Erhaltung und die Pflege unserer wunderschönen Wiesen, Weiden, Almen und Alpen zu. Darüber hinaus können die Rinder das Futter von Grünlandflächen in hochwertige Nahrungsmittel umwandeln. Und die Rinderzucht stellt den Grundstock für den Erfolg dieser Milchviehbetriebe dar. Neben den klassischen Merkmalen wie Milch- und Fleischleistung konzentriert sich die Fleckviehzucht gerade in den letzten Jahren sehr stark darauf, insbesondere die Gesundheit, die Nutzungsdauer und die Vitalität der Tiere züchterisch weiter zu verbessern. Durch die Genotypisierung der Tiere besteht die Möglichkeit, diese Merkmale noch gezielter als früher züchterisch zu bearbeiten. Wir haben daher in Bayern die Genotypisierung von Fleckviehtieren zur Verbesserung der Gesundheit, der Robustheit und der genetischen Qualität seit dem Jahr 2021 mit über einer Million Euro gefördert. Es freut mich deshalb besonders, dass in diesem Schaukatalog auch eine eigene Klasse für ältere Kühe mit sieben und mehr Kalbungen zu finden ist, die zeigt, dass die Zuchtarbeit auf eine lange Nutzungsdauer hier sehr erfolgreich war. In den letzten Jahren wird die Klimawirkung der Rinderhaltung sehr intensiv diskutiert. Und auch hier kommen dem Fleckvieh durch die Doppelnutzung von Milch und Fleisch deutliche Vorteile bezüglich des CO₂-Fußabdrucks und der Ressourceneffizienz zu. Ihnen, liebe Züchterinnen und Züchter, die Sie Ihre Tiere so wunderbar für diese Schau hergerichtet haben und so hervorragend präsentieren, möchte ich ganz herzlich dafür danken und Ihnen auch für die Zukunft alles Gute und viel Erfolg in Haus, Hof und Stall wünschen. Allen Besuchern wünsche ich spannende Wettbewerbe und gute Gespräche am Rande des Schaurings.

Michaela Kaniber

Bayerische Staatsministerin für Ernährung, Landwirtschaft und Forsten

Grußwort des Vizepräsidenten des Deutschen Bauernverbandes

Liebe Leserinnen und Leser,

die süddeutsche Rinderzucht ist ein wichtiges Standbein unserer heimischen Landwirtschaft. Durch ihre züchterischen Leistungen tragen die süddeutschen Bäuerinnen und Bauern mit dazu bei, dass tagtäglich hochwertige, regionale Nahrungsmittel wie Milch und Fleisch auf unseren Tischen stehen.

Aber erfolgreiche Rinderzucht umfasst noch wesentlich mehr als die quantitative Erzeugung von Lebensmitteln und geht über die reine Milch- und Fleischleistung der Tiere als Qualitätsmerkmal hinaus. Das Ziel einer jeden Zucht ist es, vitale Tiere zu züchten, die eine wirtschaftliche Nutztierhaltung ermöglichen. Aus diesem Grund wird die Rinderzucht stetig weiterentwickelt und immer mehr Fokus auf Zuchtziele wie Gesundheit, Robustheit und Exterieurmerkmale gesetzt. Hier leistet die Arbeitsgemeinschaft Süddeutscher Rinderzucht- und Besamungsorganisationen einen wertvollen Beitrag.

Dennoch ist nach wie vor – und das sage ich als Milchviehalter ganz bewusst – auch die Milchleistung unserer Kühe entscheidend. Mit einer hohen Milchmenge pro Kuh können wir Milchviehalter nachhaltiger und damit auch klimafreundlicher Milch gewinnen. Denn eine Kuh mit einer höheren Milchleistung schont Umwelt und Klima durch geringere Methanemissionen pro Liter Milch stärker als eine Kuh, die weniger Milch gibt. Die Milchviehhaltung entwickelt sich, wie jeder andere Wirtschaftsbereich auch, stetig weiter. Das spiegelt sich mitunter in immer neuen Erkenntnissen in den Bereichen Herdenmanagement und Tiergesundheit wider – die stetig in die betrieblichen Abläufe integriert werden und das Tierwohl weiter verbessern. Und doch können die Milchviehalter vor dem stärker gewordenen wirtschaftlichen Druck nicht die Augen verschließen. In der Rinderzucht stehen wir angesichts dessen vor der Aufgabe, eine Balance zwischen Milchleistung und Tiergesundheit zu finden. Die süddeutschen Rinderzüchter gehören hier bereits zu den Spitzenreitern.

Ich freue mich sehr, dass die Arbeitsgemeinschaft Süddeutscher Rinderzucht- und Besamungsorganisationen das hohe Niveau der deutschen Rinderzucht mit der 8. Deutschen Fleckviehschau publikumswirksam präsentiert und würdigt.

Günther Felßner

Vizepräsident des Deutschen Bauernverbandes,
Präsident des Bayerischen Bauernverbandes



Grußwort des Vorsitzenden des Bundesverbandes Rind und Schwein

Liebe Fleckviehzüchterinnen,
liebe Fleckviehzüchter,
verehrte Gäste,

herzlich willkommen zur diesjährigen, nationalen Fleckviehschau in Miesbach! Als Vorsitzender des Bundesverbandes Rind und Schwein bedanke ich mich bei Ihnen dafür, dass Sie den Weg hierher gefunden haben und damit Ihre Leidenschaft für die Rinderzucht zum Ausdruck bringen.

Rinderschauen haben eine reiche Geschichte, die eng mit unseren landwirtschaftlichen Traditionen verbunden ist. Sie dienen als Plattform für Züchter, Landwirte und Enthusiasten, um ihre Arbeit, ihr Engagement und ihre Leidenschaft für die Rinderzucht zu präsentieren. Neben ihrer Bedeutung für die Landwirtschaft spielen Tierschauen auch eine wichtige Rolle für das soziale Miteinander, die Förderung des Nachwuchses und die Bewahrung unseres kulturellen Erbes, indem sie die jahrhundertealte Verbindung zwischen Mensch und Tier feiern. Seit Jahrhunderten lassen sich Landwirte von der Schönheit und dem Nutzen von Rindern beeindrucken und präsentieren ihre Zuchterfolge stolz der Öffentlichkeit. Tierschauen sind somit ein Symbol für Naturverbundenheit, Tradition und Fortschritt.

Angesichts der zunehmenden Kritik an der landwirtschaftlichen Nutztierhaltung ist es wichtig, die Bemühungen von Landwirten, Züchtern und Organisatoren von Tierschauen anzuerkennen, die das Wohlergehen ihrer Tiere in den Vordergrund stellen. Wir befinden uns heute an einem Wendepunkt, an dem die Diskussion über den Tierschutz ein harmonisches Gleichgewicht zwischen Tradition und Fortschritt erfordert.

Die Bundesschau Fleckvieh in Miesbach ist deshalb mehr als eine Präsentation hochwertiger Zuchttiere. Sie ist ein Statement für eine verantwortungsvolle und zukunftsfähige Rinderzucht.

Ich wünsche Ihnen allen eine anregende und erfolgreiche Bundesschau Fleckvieh in Miesbach.

Mit besten Grüßen

Georg Geuecke

Vorsitzender des Bundesverbandes Rind und Schwein



Grußwort des Präsidenten der WSFF/EVF

Deutsche Fleckviehschau –
ein internationales Ereignis!

Schauen sind nicht nur eine züchterische Standortbestimmung, sondern auch ein beeindruckender Beweis, welche Ergebnisse durch konsequente und tägliche Arbeit erzielt werden können.

Wenn wir dieses Wochenende hier in Miesbach eine Auswahl der besten deutschen Fleckviehkühe bestaunen können, so hat das auch einen hohen internationalen Stellenwert. Im Bemühen unsere Rasse zu einer weltweit gefragten und vielversprechenden Zukunftsrasse zu führen, sind solche „Highlights“ immer von besonderer Bedeutung. Neben dem Studium von verschiedenen wissenschaftlichen Arbeiten und Erkenntnissen aus der Forschung, die im Übrigen alle dem Fleckvieh nur beste Zeugnisse ausstellen, ist die Beobachtung des in der Praxis umgesetzten Zuchterfolges ein wichtiger Bestandteil in der Zuchtarbeit.

Ergänzend zu den Leistungsberichten und den Zuchtwerten sind Schauen ein besonderer Moment, um diese Ergebnisse der Öffentlichkeit zu präsentieren. In der Fleckviehzucht kommt der deutschen Population nicht nur aufgrund der Zahl der Herdbuchkühe, sondern auch wegen der besonders guten und effektiven Zuchtarbeit eine besondere Bedeutung zu.

Umso spannender werden die Entscheidungen im Schauring erwartet, und umso informativer sind die Ergebnisse. Aber auch begleitende Programmpunkte haben eine große Bedeutung. Der Jungzüchterwettbewerb und vor allem das FleckScore German Open bringen die für uns unverzichtbare und motivierte Jugend genauso ins Spiel wie auch ein internationales Flair für diese Veranstaltung. Dazu passt auch, dass an diesem Wochenende eine Konferenz der europäischen Fleckviehvereinerung und eine hybride Sitzung des Vorstandes der World Simmental Fleckvieh Federation stattfinden.

Für die Organisation dieser großen Veranstaltung darf ich allen Verantwortlichen im Namen der Fleckviehzüchter herzlich danken. Den beteiligten Ausstellern wünsche ich eine erfolgreiche Schau. Die besten deutschen Fleckviehkühe, internationaler Wettbewerb und internationaler Wissens- und Meinungsaustausch: Fleckviehherz was willst du mehr!

Sebastian Auernig

Präsident der WSFF/EVF



Grußwort des Vorsitzenden der ASR

Liebe Züchterinnen und Züchter,
liebe Fleckviehfreunde aus nah und fern,
zur 8. Deutschen Fleckviehschau
begrüße ich Sie sehr herzlich!

Ihr Besuch – sei es vor Ort in der schönen Miesbacher Oberlandhalle oder virtuell über den Livestream – zeugt von Ihrem Interesse an der deutschen Fleckviehzucht.

Mit dieser Schau wollen wir das hohe Niveau unserer Fleckviehzucht präsentieren und die Umsetzung des Zuchtziels demonstrieren, das mit den Fitnessmerkmalen weit mehr als die Leistung von Milch und Fleisch umfasst. Besonders freut es mich, dass wir der Züchterjugend gleich zwei prominente Programmpunkte bieten können: Vor dem Jungzüchterwettbewerb treffen sich junge Fleckvieh-Begeisterte aus der ganzen Welt zum „FleckScore German Open“. Das in bewährter deutsch-österreichischer Kooperation entwickelte und in der europäischen Fleckvieh-Gemeinschaft abgestimmte FleckScore-System ist ein vorbildliches Beispiel für internationale Zusammenarbeit. Mit Nachzuchtpräsentationen von aktuellen Besamungstieren und einer Eliteauktion warten weitere Highlights auf Sie.

Seit der letzten Deutschen Fleckviehschau im Jahr 2014 haben die Züchterinnen und Züchter zusammen mit den Verantwortlichen und Mitarbeitern in den Zuchtverbänden und Besamungsstationen – dankenswerterweise mit kraftvoller staatlicher Unterstützung und in bewährter Zusammenarbeit mit Österreich und Tschechien – unsere Rasse zielgerichtet weiterentwickelt: Das Zuchtziel wurde angepasst. Die Genomische Selektion hat enorm an Bedeutung gewonnen. Die Genotypisierung von weiblichen Tieren ist zum Standardwerkzeug in den Zuchtprogrammen geworden in Verbindung mit der Phänotypisierung von neuen Merkmalen, v.a. im Gesundheitsbereich. Mit der Single-Step-Zuchtwertschätzung steht der Fleckviehzucht das beste Verfahren mit optimaler Nutzung von Phänotypen, Pedigree und Genotypen zur Verfügung. Mit der Zucht auf Gesundheit und Robustheit stärken wir die ohnehin gute Nachhaltigkeit und die Effizienz der Rasse. Beste Voraussetzungen dafür, dass unser Fleckvieh auch den zukünftigen Anforderungen hervorragend gewachsen ist und seine starke Position national und international weiter ausbauen kann.

Ich danke allen Mitwirkenden und Unterstützern, besonders den Landwirtschaftsministerien von Bayern und Baden-Württemberg, dem Zuchtverband und dem Veterinäramt Miesbach, den Mitgliedsorganisationen, den Sponsoren und Anzeigenkunden. Ich wünsche uns eine gelungene und erfolgreiche Deutsche Fleckviehschau!

Georg Hollfelder

Vorsitzender der ASR



Organisation

Schauleitung:

Georg Hollfelder, Litzendorf
Dr. Johann Ertl, Grub

Vorsitzender der ASR
Geschäftsführer der ASR

Veterinäraufsicht:

Landratsamt Miesbach
Fachbereich 22
Veterinärmedizin und Verbraucherschutz
Am Windfeld 9, 83714 Miesbach

Organisation vor Ort:

Zuchtverband für obb. Alpenfleckvieh e.V.
Zuchtverband 1, 83714 Miesbach

Top-Bullen und alternative Linie Immo und Haken Pp*



Immo 174520
Zü: F.-X. Waldhör, Kienbach



Haken Pp* 174518
Zü: F.-X. Waldhör, Kienbach



Zuchtverband für Fleckvieh in Niederbayern
Tel. 09932 4025510 • www.zv-niederbayern.bayern.de

Programm

Samstag, 23. Sept. 2023	13.00 Uhr	FleckScore German Open Jungzüchterwettbewerb Einzel- und Typwettbewerb Preisrichter: Hannes Neuner, AT; Hannes Pfister, AT
	18.30 Uhr	Finale FleckScore German Open
	19.00 Uhr	Präsentation Nachzuchten
	20.30 Uhr	Eliteauktion
	21.15 Uhr	Finale Jungzüchterwettbewerb anschl. Beisammensein in der Gastronomie mit Barbetrieb
Sonntag, 24. Sept. 2023	9.00 Uhr	Begrüßung und Tiersegnung Preisrichten Preisrichter: Reinhard Scherzer, AT Kurzpräsentation Nachzuchten Kurzpräsentation Jungzüchter
	15.00 Uhr	Verlosung Jungzüchter

DIE NEUE DIMENSION AB 2024

REINIGUNG

4000 LITER WASSERVERSORGUNG

40 METER KRANREICHWEITE

SCAN ME

Franz KÖLL
PHOTOVOLTAIK-REINIGUNG

Nutzen Sie die gesamte **Energie der Sonne!**

= +

Reinigung Effektivität Ertrag

Wir machen uns bezahlt!
Eine Reinigung lohnt sich schon bei kleinen Verschmutzungen.

Moosrainerweg 2b
83734 Hausham

0171 - 169 88 60

info@pv-reinigung-koell.de

www.pv-reinigung-koell.de

Deutsches Fleckvieh

Rassedefinition und Eigenschaften

Die Farbabstufungen reichen vom dunklen Rotbraun bis zum hellen Gelb auf weißem Grund. Der Körper ist gedeckt, gescheckt, gefleckt oder gesprenkelt. Unterbauch überwiegend weiß, Füße und Schwanzquaste weiß, Kopf überwiegend weiß, helles Flotzmaul. Die Fleckviehkuh ist mittel- bis großrahmig, dabei lang, breit, tief im Rumpf und besitzt eine starke Vorhand. Das Becken ist breit und leicht abfallend. Fleckviehtiere haben trockene, in der Stärke zum Körperbau passende Gliedmaßen mit festen Klauen. Das Euter ist fest angesetzt und hat einen ebenen Euterboden, der auch nach mehreren Laktationen noch über dem Sprunggelenk platziert ist.

Ausgewachsene Fleckviehkühe weisen eine Kreuzbeinhöhe von 140–150 cm und einen Brustumfang von 210–240 cm bei einem Gewicht von 650 bis 850 kg auf. Fleckvieh wird sowohl in der Doppelnutzung (Milch und Fleisch) im Milchviehbetrieb als auch in der Fleischnutzung im Mutterkuh- und Mastbetrieb gehalten. In beiden Zuchtrichtungen wird eine günstige Wirtschaftlichkeit erreicht durch ein hohes Futteraufnahmevermögen in Verbindung mit regelmäßiger Trächtigkeit und problemlosen Abkalbungen. Je nach Management und natürlichen Gegebenheiten werden in Abhängigkeit der Fütterungsintensität Herdenleistungen von 7.00 kg Milch mit 4,2 % Fett und 3,7 % Eiweiß ebenso realisiert wie Leistungsniveaus über 10.000 kg Milch. Die Laktationsleistung steigt bis zur 5. Laktation an. Eine markante Besonderheit der Rasse ist die Spitzenstellung in der Eutergesundheit.

Die frohwüchsigen männlichen Kälber eignen sich hervorragend für eine erfolgreiche Rindermast und sind ein wichtiger Zusatzerlös für den spezialisierten Milchproduzenten. In der Intensivmast der Jungbullen werden durchschnittliche tägliche Zunahmen von über 1.300 g bei einem Schlachalter von 16–18 Monaten erreicht. 85 bis 90 % der Schlachtbullen werden in die vom Markt gewünschten Handelsklassen E und U bei einer Ausschachtung von 57–60 % klassifiziert. Schlachtkühe erreichen ein Schlachtgewicht von 350–450 kg. Die gefragten Schlachtkörper werden überwiegend in die Handelsklassen U und R eingestuft und weisen eine mittlere Verfettung und beste Marmorierung auf.

Zuchtziel

Für die Rasse gilt das von BRS/ASR (Bundesverband Rind und Schwein e.V./Arbeitsgemeinschaft Süddeutscher Rinderzucht- und Besamungsorganisationen e.V.) offiziell festgelegte Zuchtziel.

Fleckvieh wird auf Doppelnutzung Milch und Fleisch sowie auf Robustheit und Fitness gezüchtet. Das auf die nachhaltige Verbesserung der Wirtschaftlichkeit und Produktqualität ausgerichtete Zuchtziel wird mit Bezug auf das beschriebene Rasseprofil durch den ökonomischen Gesamtzuchtwert definiert. Die Milch-, Fleisch- und Fitnessmerkmale stehen dabei in einem ausgewogenen wirtschaftlichen Verhältnis. Die einzelnen Merkmale sind entsprechend deren ökonomischer Bedeutung auf Betriebsebene gewichtet.

Angestrebt wird vor allem eine weitere Verbesserung von Fitness- und Gesundheitsmerkmalen sowie eine Steigerung der Lebensleistung. Ziel ist eine lange Nutzungsdauer mit einer mittleren Lebensleistung von über 30.000 kg Milch. Dies wird durch eine starke Gewichtung der Fitnessmerkmale mit über 40 % im Gesamtzuchtwert und einer konsequenten Umsetzung der Zuchtprogramme gewährleistet. Mit dem Ökologischen Gesamtzuchtwert steht den ökologisch wirtschaftenden Betrieben ein eigenes Selektionskriterium zur Verfügung, in dem Fitness und Nutzungsdauer noch höher gewichtet sind als im Gesamtzuchtwert. Des Weiteren wird die Verbreitung der natürlichen Hornlosigkeit angestrebt.

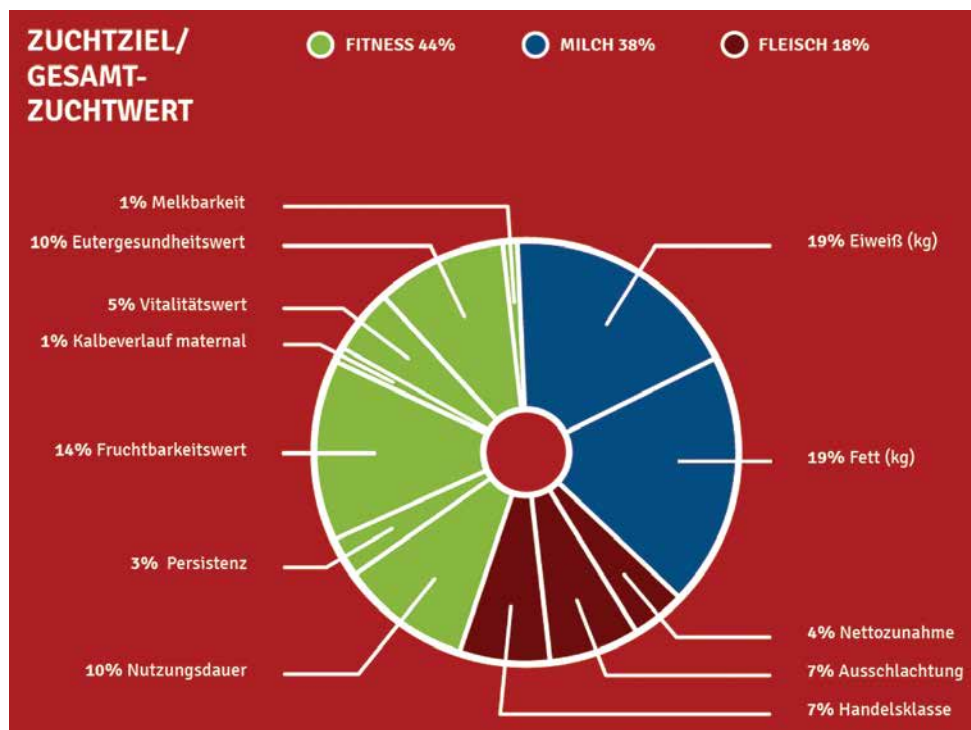

Daten aus der Deutschen Fleckviehzucht 2022

Zucht und Besamung

Tiere	2,86 Mio.
Kühe gesamt	1,05 Mio.
Milchleistungsprüfung	80%
Erstbesamungen	1,15 Mio.
Herdbuchkühe	719.200
Herdbuchbetriebe	12.250
Kühe/Herdbuchbetrieb	59

Milch- und Fleischleistung, Fitness

Milch		8.106 kg
Fett	4,17 %	338 kg
Eiweiß	3,50 %	283 kg
Erstkalbealter		28,4 Monate
Zwischenkalbezeit		392 Tage
Mittleres Abgangsalter		5,6 Jahre

Eigenleistungsprüfung im Feld

Anzahl Jungbullen	1.803
Tägliche Zunahmen seit Geburt	1.345 g

Nachkommenprüfung im Feld

Anzahl Jungbullen	211.991
Nettozunahme	725 g
Ausschlachtung	57,5 %
Handelsklasse (U = 4, R = 3)	3,65 Punkte

Absatz von Tieren

Zuchttiere

Bullen	2.100
Kühe	11.800
Kalbinnen	4.300
Jungrinder	9.500
Zuchtkälber	13.400
Gesamt	41.100

Nutzkälber, Fresser (männlich und weiblich)

218.000

Übersicht Schaukühe

	Anzahl	Kat.-Nr.
Kühe mit 1 Kalbung	48	1–49
Kühe mit 2 Kalbungen	21	50–71
Kühe mit 3 Kalbungen	24	72–97
Kühe mit 4 Kalbungen	19	95–115
Kühe mit 5 Kalbungen	18	116–133
Kühe mit 6 Kalbungen	7	134–140
Kühe mit 7–11 Kalbungen	21	141–160

www.sonntag-stallbau.de

Kühe mit einer Kalbung

1	BONNIE	DE 09 55953254	
	geboren: 01.05.2021	gekalbt: 20.07.2023	belegt:
Vater:	MYDARLING		VV: MIAMI
Mutter:	BOUNTI DE 09 54754043		MV: REMMEL *TA
Lebensleistung			
Milchleistung	1.PM 34,2 4,13 3,57		
Höchstleistung			
Gesamtzuchtwert	gG 120 77%		
Zuchtwert	MW 110 86% +827 -0,26 +11 -0,14 +17		
Zwischenkalbezeit			
Züchter	u.		
Besitzer:	Pröbstl Gbr, Peiting Weilheimer Zuchtverbände e.V.		
2	STORIA	DE 09 56799443	
	geboren: 03.03.2021	gekalbt: 17.07.2023	belegt:
Vater:	WUHUDLER		VV: WABAN
Mutter:	STORY DE 09 50706930		MV: INFORMANT *TA
Lebensleistung			
Milchleistung	1.PM 32,5 3,91 3,88		
Höchstleistung			
Gesamtzuchtwert	gG 121 75%		
Zuchtwert	MW 117 84% +867 -0,16 +21 -0,06 +25		
Zwischenkalbezeit			
Züchter	u.		
Besitzer:	Böhm Christiane, Aufsess Rinderzuchtverband Oberfranken e.V.		
3	RABEA	DE 06 67737602	
	geboren: 24.03.2021	gekalbt: 08.07.2023	belegt:
Vater:	VLUTLICHT		VV: ROTGLUT
Mutter:	RAMONE DE 06 67139496		MV: EPINAL
Lebensleistung			
Milchleistung			
Höchstleistung			
Gesamtzuchtwert	gG 119 76%		
Zuchtwert	MW 119 85% +1343 -0,34 +24 -0,19 +30		
Zwischenkalbezeit			
Züchter	u.		
Besitzer:	Handke Gbr, Wächtersbach Qnetics GmbH		

Kühe mit einer Kalbung

4

LAPISA DE 09 56557558
 geboren: 02.06.2021 gekalbt: 05.07.2023 belegt:

Vater: HASHTAG VV: HAYABUSA *TA
 Mutter: LAYLA DE 09 52571658 ET EY MV: MINT *TA

Lebensleistung
 Milchleistung 1.PM 32,8 3,39 3,03
 Höchstleistung
 Gesamtzuchtwert gG 132 76%
 Zuchtwert MW 128 85% +997 +0,03 +45 +0,00 +36
 Zwischenkalbezeit

Züchter u.
 Besitzer: Mayr Josef, Uffing am Staffelsee
 Weilheimer Zuchtverbände e.V.

5

WENDY DE 09 54017345
 geboren: 08.04.2021 gekalbt: 01.07.2023 belegt:

Vater: HASHTAG VV: HAYABUSA *TA
 Mutter: WUNDERB DE 09 53708745 ET EY MV: PORTO *TA

Lebensleistung
 Milchleistung 1.PM 35,3 4,10 3,00
 Höchstleistung
 Gesamtzuchtwert gG 140 75%
 Zuchtwert MW 121 84% +855 -0,03 +33 -0,05 +26
 Zwischenkalbezeit

Züchter u.
 Besitzer: Hermanns Agrar Gbr, Ziertheim
 Zuchtverband Wertingen e.V.

6

LAURA DE 09 56002515
 geboren: 20.03.2021 gekalbt: 24.06.2023 belegt:

Vater: POSITIV VV: POSSMANN
 Mutter: LAURA DE 09 55000567 MV: HURLY *TA

Lebensleistung
 Milchleistung 1.PM 26,9 4,24 3,41
 2.PM 31,5 4,10 3,41
 Höchstleistung
 Gesamtzuchtwert gG 118 75%
 Zuchtwert MW 108 85% +187 +0,06 +13 +0,04 +10
 Zwischenkalbezeit

Züchter u.
 Besitzer: Lodes Josef, Pegnitz
 Rinderzuchtverband Oberfranken e.V.

Kühe mit einer Kalbung

7

JESSI DE 09 55640824
 geboren: 21.10.2020 gekalbt: 21.06.2023 belegt:

Vater: SUPER VV: SEHRGUT *TA
 Mutter: JOLINA DE 09 51516000 MV: HURLY *TA

Lebensleistung
 Milchleistung 1.PM 32,7 3,36 3,00
 Höchstleistung
 Gesamtzuchtwert gG 118 75%
 Zuchtwert MW 113 85% +608 -0,13 +14 -0,01 +21
 Zwischenkalbezeit

Züchter u.
 Besitzer: Bäuml Georg, Schwandorf
 Rinderzuchtverband Oberpfalz w.V.

8

CHICAGO Pp* DE 09 56650658
 geboren: 24.02.2021 gekalbt: 11.06.2023 belegt:

Vater: MERCEDES VV: MINOR *TA
 Mutter: CLEO DE 09 54643887 EY MV: HERO *TA

Lebensleistung
 Milchleistung 1.PM 28,6 4,72 3,20
 2.PM 28,6 4,72 3,20
 Höchstleistung
 Gesamtzuchtwert gG 118 77%
 Zuchtwert MW 110 86% +175 +0,18 +22 +0,03 +9
 Zwischenkalbezeit

Züchter Schwemmer O.u.M. Gdbr, Lauf
 Besitzer: Christoph Gbr, Greding
 Rinderzuchtverband Franken e.V.

9

ROXANA PP* DE 09 56323292
 geboren: 04.04.2021 gekalbt: 07.06.2023 belegt:

Vater: IRREGUT VV: IROKESE
 Mutter: ROMINA DE 09 54281206 ET EY Pp* MV: HARLANDER

Lebensleistung
 Milchleistung 1.PM 33,8 4,29 3,19
 2.PM 27,8 4,48 3,18
 Höchstleistung
 Gesamtzuchtwert gG 127 77%
 Zuchtwert MW 124 86% +154 +0,53 +50 +0,20 +22
 Zwischenkalbezeit

Züchter u.
 Besitzer: Wanninger Franz, Kollnburg
 Zuchtverband für Fleckvieh in Niederbayern

Kühe mit einer Kalbung

10**LILLIFE**

DE 09 56875942

geboren: 08.04.2021

gekalbt: 24.05.2023

belegt:

Vater:

SIDO

VV: SYSTEM

Mutter:

LOOP DE 09 54351976 ET EY

MV: WORLD CUP

Lebensleistung

Milchleistung

1.PM 29,3 4,86 3,41

2.PM 31,8 2,65 3,37

Höchstleistung

Gesamtzuchtwert

gG 129 75%

Zuchtwert

MW 115 85% +298 +0,21 +30 +0,05 +15

Zwischenkalbezeit

Züchter

u.

Besitzer:

Kraus Georg u. Andreas Gbr, Gessertshausen
Zuchtverband Wertingen e.V.**11****GALAXY**

DE 09 56410801

geboren: 15.01.2021

gekalbt: 20.05.2023

belegt:

Vater:

WUESTENSOHN

VV: WORLD CUP

Mutter:

GLORREICH DE 09 54381777 EY

MV: HERO *TA

Lebensleistung

Milchleistung

1.PM 35,7 3,12 3,06

2.PM 38,6 3,47 2,96

Höchstleistung

Gesamtzuchtwert

gG 118 77%

Zuchtwert

MW 112 86% +776 -0,24 +11 -0,06 +22

Zwischenkalbezeit

Züchter

u.

Besitzer:

Schröppel Bernd, Möttingen
Zuchtverband Wertingen e.V.**12****AMADEA Pp***

DE 09 56010136

geboren: 25.12.2020

gekalbt: 18.05.2023

belegt:

Vater:

MAKOTO

VV: MEGA *TA

Mutter:

AMARID DE 09 52584166

MV: SYGFRID

Lebensleistung

Milchleistung

1.PM 34,8 6,22 2,95

2.PM 36,3 3,67 3,16

Höchstleistung

Gesamtzuchtwert

gG 115 73%

Zuchtwert

MW 107 84% +360 +0,03 +17 -0,10 +5

Zwischenkalbezeit

Züchter

u.

Besitzer:

Bergmann Georg Gbr, Zell
Rinderzuchtverband Oberfranken e.V.

Hervorragendes Futter dank Fendt.

Wir bieten Ihnen das rundum Sorglospaket für
die perfekte Futterernte.

Mehr erfahren: www.fendt.com

It's Fendt. Weil wir Landwirtschaft verstehen.

Kühe mit einer Kalbung

13

MINZE DE 09 56737668
 geboren: 12.04.2021 gekalbt: 16.05.2023 belegt: 22.07.2023

Vater: VICI VV: VOTARY *TA
 Mutter: MINELLI DE 09 53947399 MV: DREAM

Lebensleistung
 Milchleistung 1.PM 28,5 4,83 3,31
 2.PM 31,3 3,78 3,20
 Höchstleistung
 Gesamtzuchtwert gG 123 77%
 Zuchtwert MW 116 87% +753 -0,13 +20 -0,03 +24
 Zwischenkalbezeit

Züchter u.
 Besitzer: Fleidl Johann, Griestätt
 Zuchtverband Mühldorf

14

GINA DE 09 56790141
 geboren: 16.01.2021 gekalbt: 09.05.2023 belegt: 05.08.2023

Vater: EX MACHINA VV: EMMERICH
 Mutter: GSTAR DE 09 53448140 MV: WELTSTAR *TA

Lebensleistung
 Milchleistung 1.PM 29,6 6,42 3,49
 2.PM 28,6 5,20 3,67
 Höchstleistung
 Gesamtzuchtwert gG 117 78%
 Zuchtwert MW 109 87% +65 +0,24 +22 +0,05 +6
 Zwischenkalbezeit

Züchter u.
 Besitzer: Pilz Martin, Kallmünz
 Rinderzuchtverband Oberpfalz w.V.

15

SUSI DE 09 56451775
 geboren: 28.03.2021 gekalbt: 04.05.2023 belegt: 21.07.2023

Vater: MERCEDES VV: MINOR *TA
 Mutter: SISSI DE 09 50495894 MV: VANADIN

Lebensleistung
 Milchleistung 1.PM 26,5 3,75 3,20
 2.PM 29,9 3,53 3,26
 Höchstleistung
 Gesamtzuchtwert gG 121 75%
 Zuchtwert MW 115 85% +860 -0,19 +19 -0,08 +23
 Zwischenkalbezeit

Züchter u.
 Besitzer: Mayerhofer Johann u. Monika, Vogtareuth
 Zuchtverband Mühldorf



✓ individuelle Futterberatung, zugeschnitten auf Ihren Betrieb

- Optimierung Ihrer Fütterung
- Beratung bei Fragen zum Betriebsmanagement
- Erhöhung des Deckungsbeitrages pro Kuh
- Verbesserung von Fruchtbarkeit, Gesundheit und Langlebigkeit Ihrer Herde

✓ über 50 Jahre Erfahrung in der Milchviehfütterung

✓ höchste Sicherheitsstandards - VLOG zertifizierte Werke

✓ GVO freies Komplettprogramm für die Milchviehfütterung, auf Wunsch nur mit pflanzlichen Komponenten aus Europa



Weitere Informationen finden Sie auf unserer Website

Kühe mit einer Kalbung

16

ELKE

DE 09 56205917

geboren: 12.11.2020

gekalbt: 04.05.2023

belegt:

Vater: VOLLENDET
Mutter: EVRA DE 09 51130096 ET

VV: RALDI
MV: SALINE

Lebensleistung
Milchleistung 1.PM 26,7 3,74 3,51
2.PM 34,1 3,79 3,55

Höchstleistung
Gesamtzuchtwert gG 119 78%
Zuchtwert MW 112 87% +560 -0,12 +13 -0,01 +19
Zwischenkalbezeit

Züchter u.
Besitzer: Lang Günther u. J. Gdbr, Uffenheim
Rinderzuchtverband Franken e.V.

17

GRANADA

DE 09 56757062

geboren: 23.03.2021

gekalbt: 03.05.2023

belegt:

Vater: MCGYVER
Mutter: GRAZIE DE 09 52479431 ET

VV: MACBETH
MV: HARIBO

Lebensleistung
Milchleistung 1.PM 33,2 3,78 3,11
2.PM 37,5 3,78 3,22

Höchstleistung
Gesamtzuchtwert gG 130 78%
Zuchtwert MW 118 87% +848 -0,07 +29 -0,07 +24
Zwischenkalbezeit

Züchter u.
Besitzer: Obermeier Anton, Abensberg
Zuchtverband für Fleckvieh in Niederbayern

18

GITTI

DE 09 56111947

geboren: 18.01.2021

gekalbt: 01.05.2023

belegt: 18.06.2023

Vater: HEXAGON
Mutter: GURKE DE 09 49168296

VV: HUGOBOSS
MV: INDOSSAR

Lebensleistung
Milchleistung 1.PM 28,1 4,43 3,26
2.PM 28,7 3,81 3,18

Höchstleistung
Gesamtzuchtwert gG 126 75%
Zuchtwert MW 109 86% +592 -0,08 +18 -0,13 +10
Zwischenkalbezeit

Züchter u.
Besitzer: Kugler Georg jun., Ehekirchen
Zuchtverband für Fleckvieh Pfaffenhofen e.V.

Kühe mit einer Kalbung

19

GABRIOLA

DE 08 17681171

geboren: 14.01.2021

gekalbt: 26.04.2023

belegt:

Vater: ZEIGER
Mutter: GAZILL DE 08 16160263

VV: ZAZU
MV: MANOR

Lebensleistung
Milchleistung Ø aus 3 PM 31,4 3,04 3,28
Höchstleistung
Gesamtzuchtwert gG 122 78%
Zuchtwert MW 113 87% +653 -0,10 +19 -0,05 +19
Zwischenkalbezeit

Züchter u.
Besitzer: Keller Joachim, Allmendingen
Rinderunion Baden-Württemberg e.V.

20

KIRA

DE 09 55978317

geboren: 29.11.2020

gekalbt: 14.04.2023

belegt: 16.06.2023

Vater: HOKUSPOKUS
Mutter: 1146 DE 09 54128999

VV: HURLY *TA
MV: INNOVATION *TA

Lebensleistung
Milchleistung 1/100 3054 4,12 126 3,23 99
Höchstleistung
Gesamtzuchtwert G 115 45%
Zuchtwert MW 109 59% +133 +0,08 +12 +0,09 +12
Zwischenkalbezeit

Züchter Fellnerhof Gbr, Gebenbach
Besitzer: Herrmann Uwe, Birgland
Rinderzuchtverband Oberpfalz w.V.

21

SAMANTHA Pp*

DE 09 56451156

geboren: 04.12.2020

gekalbt: 12.04.2023

belegt: 26.06.2023

Vater: MATAPALO
Mutter: SATURN DE 09 53423116

VV: MACBETH
MV: IMPERATIV *TA

Lebensleistung
Milchleistung 1/100 3498 4,03 141 3,21 112
Höchstleistung
Gesamtzuchtwert gG 120 77%
Zuchtwert MW 119 86% +648 +0,04 +31 +0,00 +23
Zwischenkalbezeit

Züchter u.
Besitzer: Garnreiter Josef, Tuntenhausen
Zuchtverband Miesbach e.V.

Ausbalancieren von Angebot und Nachfrage

Enge Zusammenarbeit mit unseren Partnern in der Landwirtschaft um die Kette zu optimieren.



Kühe mit einer Kalbung

22

HEXIKO DE 09 56582196
geboren: 04.01.2021 gekalbt: 04.04.2023 belegt: 10.08.2023

Vater: VIRGINIA VV: VILLEROY *TA
Mutter: HEXINE DE 09 52262913 MV: WILLE

Lebensleistung
Milchleistung 1/100 3006 4,09 123 3,59 108
Höchstleistung
Gesamtzuchtwert gG 121 78%
Zuchtwert MW 112 87% +327 +0,05 +18 +0,07 +17
Zwischenkalbezeit

Züchter u.
Besitzer: Schederecker Johann, Schnaitsee
Rinderzuchtverband Traunstein e.V.

23

LAWINTA DE 09 56066916
geboren: 22.10.2020 gekalbt: 01.04.2023 belegt:

Vater: EX MACHINA VV: EMMERICH
Mutter: LAVINIA DE 09 54382885 ET EY MV: ZAZU

Lebensleistung
Milchleistung 1/100 3282 4,32 142 3,61 1181.PM 32,6 4,14 3,48
2.PM 32,3 4,87 3,55
Höchstleistung
Gesamtzuchtwert gG 132 78%
Zuchtwert MW 117 88% +518 +0,11 +31 +0,01 +19
Zwischenkalbezeit

Züchter Schürer-Hammon Gbr, Öttingen
Besitzer: Ewald Philipp, Bräunlingen
Zuchtverband Wertingen e.V.

24

ABDUL DE 09 56467272
geboren: 13.12.2020 gekalbt: 27.03.2023 belegt: 11.05.2023

Vater: MAGNUM VV: WILLE
Mutter: ALBERT DE 09 52603177 Pp MV: ERBHOF *TA

Lebensleistung
Milchleistung 1/100 2918 3,75 109 3,39 99
Höchstleistung
Gesamtzuchtwert gG 127 77%
Zuchtwert MW 115 87% +668 -0,05 +24 -0,05 +19
Zwischenkalbezeit

Züchter u.
Besitzer: Wanninger Johann, Kollnburg
Zuchtverband für Fleckvieh in Niederbayern

Kühe mit einer Kalbung

25

BETTINA Pp

DE 09 56755005

geboren: 23.02.2021

gekalbt: 09.03.2023

belegt: 12.06.2023

Vater: VOGTLAND

Mutter: BONNI DE 09 54442902

VV: VOTARY *TA

MV: MAHANGO *TA

Lebensleistung

Milchleistung 1/100 2597 4,29 111 3,08 80

Höchstleistung

Gesamtzuchtwert G 116 56%

Zuchtwert MW 104 70% +434 -0,09 +11 -0,16 +2

Zwischenkalbezeit

Züchter u.

Besitzer: Ebner Christian, Hengersberg
Zuchtverband für Fleckvieh in Niederbayern

27

KLARI Pp*

DE 09 56318547

geboren: 28.01.2021

gekalbt: 20.03.2023

belegt: 20.05.2023

Vater: VIDI

Mutter: KLARO DE 09 54057944

VV: VOTARY *TA

MV: SEHRGUT *TA

Lebensleistung

Milchleistung 1/100 3671 3,63 133 3,49 128

Höchstleistung

Gesamtzuchtwert gG 127 78%

Zuchtwert MW 115 87% +508 -0,02 +19 +0,06 +24

Zwischenkalbezeit

Züchter u.

Besitzer: Zierer Gbr, Pfeffenhausen, Englmuehle 4
Zuchtverband für Fleckvieh in Niederbayern

28

1055

DE 09 55785229

geboren: 18.01.2021

gekalbt: 07.03.2023

belegt: 27.04.2023

Vater: ILLKOFEN

Mutter: 888 DE 09 53098969 ET

VV: IMPERATIV *TA

MV: WOBLER *TA

Lebensleistung

Milchleistung 1/100 2465 5,01 124 3,70 91

Höchstleistung

Gesamtzuchtwert gG 117 77%

Zuchtwert MW 112 87% +381 +0,02 +18 +0,05 +18

Zwischenkalbezeit

Züchter u.

Besitzer: Reitberger Georg, Hutthurm
Zuchtverband für Fleckvieh in Niederbayern

Kühe mit einer Kalbung

29

LEONA

DE 09 56448544

geboren: 14.11.2020

gekalbt: 26.02.2023

belegt: 30.04.2023

Vater: WAVE

Mutter: LENOR DE 09 54047528

VV: WERTVOLL

MV: WOBLER *TA

Lebensleistung

Milchleistung 1/100 3900 3,68 144 3,29 128

Höchstleistung

Gesamtzuchtwert gG 118 79%

Zuchtwert MW 120 89% +930 -0,15 +25 -0,04 +30

Zwischenkalbezeit

Züchter u.

Besitzer: Biechl Martin, Feldkirchen-Westerham
Zuchtverband Miesbach e.V.

30

BEAUTY

DE 09 56270375

geboren: 04.01.2021

gekalbt: 19.02.2023

belegt: 11.04.2023

Vater: VIRGINIA

Mutter: BELLA DE 09 52953422

VV: VILLEROY *TA

MV: DELL

Lebensleistung

Milchleistung 1/100 2949 3,80 112 3,38 100

Höchstleistung

Gesamtzuchtwert G 118 52%

Zuchtwert MW 109 66% +224 +0,03 +12 +0,06 +13

Zwischenkalbezeit

Züchter u.

Besitzer: Walser Michael, Eurasburg
Weilheimer Zuchtverbände e.V.

31

EMMI

DE 09 56019329

geboren: 01.01.2021

gekalbt: 19.02.2023

belegt: 25.05.2023

Vater: ZUBRINGER

Mutter: EXTRA 2 DE 09 54161079

VV: ZAZU

MV: VILLEROY *TA

Lebensleistung

Milchleistung 1/100 3000 4,15 125 3,32 100

Höchstleistung

Gesamtzuchtwert gG 115 78%

Zuchtwert MW 110 88% +188 +0,12 +18 +0,06 +12

Zwischenkalbezeit

Züchter Mayer Stefan, Schnelldorf

Besitzer: Weber Markus, Adelsdorf
Rinderzuchtverband Franken e.V.

EASY - SAFE - IDENTIFICATION
EINFACH - SICHER - IDENTIFIZIEREN

Caisley
INTERNATIONAL GMBH

JETZT AUCH
ALS ELEKTRONISCHE ÖHRMARKE!

Sichere und effiziente
BVD-Bekämpfung mit
FlexoPlus GenoTronic,
der patentierten Ohrmarke
zur Gewebeprobeentnahme
in Kombination mit einer
amtlichen Transponderohrmarke



www.caisley.de



Kühe mit einer Kalbung

32

ARNIKA

DE 09 56284367

geboren: 23.11.2020

gekalbt: 07.02.2023

belegt: 23.04.2023

Vater: ZUBRINGER
Mutter: AIDA DE 09 53075261

VV: ZAZU
MV: WALFRIED *TA

Lebensleistung
Milchleistung 1/100 3272 4,25 139 3,24 106
Höchstleistung
Gesamtzuchtwert gG 118 78%
Zuchtwert MW 107 88% +134 +0,07 +11 +0,04 +8
Zwischenkalbezeit

Züchter u.
Besitzer: Heiß Josef, fischbachau
Zuchtverband Miesbach e.V.

33

PEPE

DE 09 55960015

geboren: 08.12.2020

gekalbt: 31.01.2023

belegt: 27.06.2023

Vater: SUNRISE
Mutter: PAULI DE 09 52819933

VV: SISYPHUS *TA
MV: VORDERRISS *TA

Lebensleistung
Milchleistung 1/100 2873 4,54 131 3,42 98
Höchstleistung
Gesamtzuchtwert gG 126 78%
Zuchtwert MW 120 88% +748 -0,05 +27 +0,04 +30
Zwischenkalbezeit

Züchter u.
Besitzer: Gallenberger Martin, Neustadt
Zuchtverband für Fleckvieh in Niederbayern

34

WILLKO

DE 09 56171443

geboren: 18.11.2020

gekalbt: 28.01.2023

belegt: 20.03.2023

Vater: ILLKOFEN
Mutter: WITRON DE 09 53119109

VV: IMPERATIV *TA
MV: HEADMASTER *TA

Lebensleistung
Milchleistung 1/100 3368 4,39 148 3,41 115
Höchstleistung
Gesamtzuchtwert gG 122 78%
Zuchtwert MW 122 88% +787 +0,07 +39 -0,03 +25
Zwischenkalbezeit

Züchter u.
Besitzer: Deubzer Lukas, Trabit
Rinderzuchtverband Oberpfalz w.V.

Kühe mit einer Kalbung

35
ADELANE

DE 09 56182274

geboren: 18.02.2021

gekalbt: 26.01.2023

belegt: 29.04.2023

Vater: SPARTACUS

Mutter: ARIANNE DE 09 54053143

VV: SEHRGUT *TA

MV: WABAN

Lebensleistung

Milchleistung 1/200 6835 4,17 285 3,44 235

Höchstleistung

Gesamtzuchtwert gG 118 77%

Zuchtwert MW 112 87% +655 -0,10 +19 -0,08 +16

Zwischenkalbezeit

Züchter u.

 Besitzer: Hoffelder Carolin, Litzendorf
Rinderzuchtverband Oberfranken e.V.

36
SANDRA

DE 09 56569328

geboren: 23.12.2020

gekalbt: 25.01.2023

belegt: 03.04.2023

Vater: VIRGINIA

Mutter: SELENA DE 09 52976868 ET

VV: VILLEROY *TA

MV: MINOLTA

Lebensleistung

Milchleistung 1/100 3598 3,83 138 3,26 117

Höchstleistung

Gesamtzuchtwert gG 121 77%

Zuchtwert MW 119 87% +801 -0,06 +28 -0,04 +25

Zwischenkalbezeit

Züchter u.

 Besitzer: Hilger Gbr, Babensham
Zuchtverband Mühldorf

37
MATI

DE 09 56074503

geboren: 14.02.2021

gekalbt: 22.01.2023

belegt: 11.03.2023

Vater: WALDURIS

Mutter: MATIV DE 09 53103860

VV: WALOT

MV: IMPERATIV *TA

Lebensleistung

Milchleistung 1/100 3283 4,26 140 3,60 118

Höchstleistung

Gesamtzuchtwert gG 119 72%

Zuchtwert MW 113 83% +144 +0,19 +22 +0,12 +15

Zwischenkalbezeit

Züchter u.

 Besitzer: Landes Hans-Josef, Rennertshofen
Zuchtverband Wertingen e.V.

Kühe mit einer Kalbung

38
RASSEL Pp*

DE 09 56108126

geboren: 18.10.2020

gekalbt: 20.01.2023

belegt: 02.07.2023

Vater: VELIANO

Mutter: RAVE DE 09 53581268

VV: VESPASIAN

MV: MACBETH

Lebensleistung

Milchleistung 1/100 3500 3,23 113 3,23 113

Höchstleistung

Gesamtzuchtwert gG 121 77%

Zuchtwert MW 113 87% +690 -0,13 +18 -0,07 +18

Zwischenkalbezeit

Züchter u.

 Besitzer: Meindl Matthias, Oberneukirchen
Zuchtverband Mühldorf

39
TASIMO

DE 06 67503539

geboren: 24.06.2020

gekalbt: 16.01.2023

belegt:

Vater: MAJESTÄT

Mutter: TICTAC DE 06 66673831

VV: MAHANGO *TA

MV: INCREDIBLE

Lebensleistung

Milchleistung 1/100 3059 4,38 134 3,82 117

Höchstleistung

Gesamtzuchtwert gG 119

Zuchtwert MW 110 -205 +0,44 +26 +0,06 +4

Zwischenkalbezeit

Züchter u.

 Besitzer: Habermehl Gbr, Lauterbach, Allmenrod,
Qnetics GmbH

40
SUNRISE

DE 09 55562296

geboren: 07.08.2020

gekalbt: 15.01.2023

belegt: 25.03.2023

Vater: WOIWODE

Mutter: SUNNY DE 09 50061450 EY

VV: WOBBLER *TA

MV: WIKINGER *TA

Lebensleistung

Milchleistung 1/100 3298 3,79 125 3,38 112

Höchstleistung

Gesamtzuchtwert gG 121 78%

Zuchtwert MW 111 88% +416 -0,03 +15 +0,00 +15

Zwischenkalbezeit

Züchter u.

 Besitzer: Schächner Johann, Feichten
Zuchtverband Mühldorf

Kühe mit einer Kalbung

41
LUPINE

DE 09 56480457

geboren: 20.12.2020

gekalbt: 03.01.2023

belegt: 20.02.2023

Vater: WASMEIER
Mutter: LIANE DE 09 52073366 ET

VV: WENDLINGER *TA
MV: ETOSCHA *TA

Lebensleistung
Milchleistung 1/200 6031 4,37 263 3,25 196
Höchstleistung
Gesamtzuchtwert gG 122 77%
Zuchtwert MW 104 87% +721 -0,35 -1 -0,16 +12
Zwischenkalbezeit

Züchter u.
Besitzer: Mosandl Gbr, Dietfurt
Rinderzuchtverband Oberpfalz w.V.

42
AMSEL

DE 09 56196643

geboren: 29.07.2020

gekalbt: 02.01.2023

belegt: 20.04.2023

Vater: VLUTLICHT
Mutter: AMSEL DE 09 51894620 ET

VV: ROTGLUT
MV: GESICO

Lebensleistung
Milchleistung 1/100 3495 3,47 121 3,16 111
Höchstleistung
Gesamtzuchtwert gG 118 79%
Zuchtwert MW 116 89% +1067 -0,27 +19 -0,13 +26
Zwischenkalbezeit

Züchter u.
Besitzer: Fohrer Gbr, Feuchtwangen
Rinderzuchtverband Franken e.V.

43
BELINDE

DE 09 55960179

geboren: 16.10.2020

gekalbt: 27.12.2022

belegt: 07.04.2023

Vater: MERCEDES
Mutter: BELINDA AT 055910168 EY Pp*

VV: MINOR *TA
MV: MCDRIVE *TA

Lebensleistung
Milchleistung 1/200 6105 4,03 246 3,60 220
Höchstleistung
Gesamtzuchtwert gG 124 79%
Zuchtwert MW 116 89% +639 -0,06 +22 +0,00 +23
Zwischenkalbezeit

Züchter u.
Besitzer: Obermeier Anton, Abensberg
Zuchtverband für Fleckvieh in Niederbayern

Maxcare Mineralfutter

Das Höchstmaß an Flexibilität

Futterrationen lassen sich dank der unterschiedlichen Ergänzungspakete jetzt spielend einfach und ganz individuell gestalten!



individuelle
Mineralfutter-
lösungen

www.trouwnutrition.com

Milkivit
Der natürliche Weg
zu gesunden Kälbern

www.trouwnutrition.com

Kühe mit einer Kalbung

44
ULRIKE

DE 09 56083968

geboren: 24.11.2020

gekalbt: 26.12.2022

belegt: 04.02.2023

 Vater: MERCEDES
 Mutter: USCHI DE 09 51705574

 VV: MINOR *TA
 MV: RALDI

 Lebensleistung
 Milchleistung 1/200 5257 3,89 204 3,55 187
 Höchstleistung
 Gesamtzuchtwert gG 121 79%
 Zuchtwert MW 113 89% +544 -0,05 +18 -0,02 +18
 Zwischenkalbezeit

 Züchter u.
 Besitzer: Überacker Leonhard&Rosa Maria, Tüßling
 Zuchtverband Mühldorf

45
KLAUDI

DE 08 17727436

geboren: 30.11.2020

gekalbt: 19.12.2022

belegt: 01.05.2023

 Vater: MABUSO
 Mutter: KAROLA DE 08 16069978

 VV: MIAMI
 MV: WISMUT

 Lebensleistung
 Milchleistung 1/200 5917 4,19 248 3,50 207
 Höchstleistung
 Gesamtzuchtwert gG 121
 Zuchtwert MW 117 +405 +0,14 +29 +0,06 +19
 Zwischenkalbezeit

 Züchter u.
 Besitzer: Daniel Schneider GbR, Bühlerzell
 Rinderunion Baden-Württemberg e.V.

46
MY-LIFE

DE 08 17681154

geboren: 30.11.2020

gekalbt: 11.12.2022

belegt: 01.03.2023

 Vater: EDELSTEIN
 Mutter: MI LADY DE 08 16869030

 VV: ETOSCHA *TA
 MV: HUBRAUM *TA

 Lebensleistung
 Milchleistung 1/200 5999 4,17 250 3,45 207
 Höchstleistung
 Gesamtzuchtwert gG 121 80%
 Zuchtwert MW 114 90% +525 -0,03 +19 +0,01 +20
 Zwischenkalbezeit

 Züchter u.
 Besitzer: Keller Joachim, Allmendingen
 Rinderunion Baden-Württemberg e.V.

Kühe mit einer Kalbung

47
OPEL

DE 09 56127281

geboren: 01.11.2020

gekalbt: 27.11.2022

belegt: 13.02.2023

 Vater: VALVERDE
 Mutter: O DE 09 53614374

 VV: VOLLENDET
 MV: BUSSARD *TA

 Lebensleistung
 Milchleistung 1/200 6163 4,80 296 3,79 234
 Höchstleistung
 Gesamtzuchtwert gG 115 77%
 Zuchtwert MW 118 87% +456 +0,24 +40 -0,02 +15
 Zwischenkalbezeit

 Züchter u.
 Besitzer: Niederbuchner Christian, Nussdorf
 Rinderzuchtverband Traunstein e.V.

48
BEATE Pp*

DE 09 56256564

geboren: 27.09.2020

gekalbt: 28.10.2022

belegt: 28.06.2023

 Vater: MERCEDES
 Mutter: BADRIA DE 09 53192525

 VV: MINOR *TA
 MV: REMMEL *TA

 Lebensleistung
 Milchleistung 1/200 5495 3,71 204 3,65 201
 Höchstleistung
 Gesamtzuchtwert gG 119 79%
 Zuchtwert MW 115 89% +648 -0,05 +23 -0,02 +21
 Zwischenkalbezeit

 Züchter u.
 Besitzer: Sigleitmeier Willi, Übersee
 Rinderzuchtverband Traunstein e.V.

49
ROMANIA

DE 09 55186520

geboren: 15.08.2019

gekalbt: 11.09.2022

belegt: 16.05.2023

 Vater: MANDRIN
 Mutter: ROCK ME DE 09 48358399

 VV: MANDARIN
 MV: WAHNWITZIG

 Lebensleistung
 Milchleistung 1/1/305 9716 3,83 373 3,71 360
 Höchstleistung
 Gesamtzuchtwert gG 117 80%
 Zuchtwert MW 113 89% +533 -0,04 +19 +0,00 +19
 Zwischenkalbezeit

 Züchter u.
 Besitzer: Lauterbach Christa, Kirchenpingarten
 Rinderzuchtverband Oberfranken e.V.



Wir bieten

- Auswertung der Stalldaten, MLP- und Leistungsdaten
- Bestandsbesichtigung und Haltungsbeurteilung
- Analysen (Futtermittel-, Wasseranalysen)
- Rationsberechnung und Optimierung
- Tipps rund um Stalltechnik und Umzug in Ihren neuen Stall
- Beratung zu Stallhygiene, Herdengesundheit und Fruchtbarkeit
- Ganzheitliche Lösungskonzepte zur Steigerung der Effizienz



Fragen Sie an:

Mobil +49 151 65537130
E-Mail herdenmanagement@baywa.de

Unterstützung für den Stoffwechsel

Bonimal
Nutzierhaltung mit Methode

FEED RF FluiMalt Energy für Rinder, 25 kg Kanister

Flüssiges Ergänzungsfuttermittel zur energetischen Aufwertung und Entlastung des Leberstoffwechsels in der Transitphase.

- Mit Malzextrakt, Propylenglykol und Glycerin
- Stimuliert effektiv die Pansenbakterien, die Faserverdauung und die Bildung von Bakterieneiweiß
- By-Pass Maltose im Darm liefert Energie für den Stoffwechsel
- 14,16 MJ NEL
2121262



Auch im
250 kg Fass
oder 1.100 kg IBC
erhältlich.

Bonimal VET LaktoFit C, Calcium Bolus

Ergänzungsfuttermittel für Milchkühe zur Verringerung des Risikos von Milchfieber nach der Kalbung als optimaler Laktationsstarter.

- Bolus mit 45 g Calcium und zusätzlichem Vitamin D3 und Magnesium
- Verzicht auf ätzendes Calciumchlorid
- Karton mit 12 x 175 g
2109406



Diese Artikel sind in verschiedenen Varianten erhältlich.



Kennen Sie schon das BayWa Portal?
Hier finden Sie viele weitere Produkte rund ums Rind!



Kühe mit zwei Kalbungen

50

JABLICK

DE 09 54838395

geboren: 16.12.2019

gekalbt: 30.08.2023

belegt:

Vater:

WEITBLICK

VV: WOBBLER *TA

Mutter:

JOSEFA DE 09 51931072

MV: OSTENDE

Lebensleistung

Milchleistung 2/1/305 9009 3,99 360 3,44 310

Höchstleistung

Gesamtzuchtwert gG 122 80%

Zuchtwert

MW 111 89% +888 -0,29 +11 -0,14 +19

Zwischenkalbezeit

Züchter

u.

Besitzer:

Föttinger Stefan, Treuchtlingen
Rinderzuchtverband Franken e.V.

51

REGION

DE 09 55652247

geboren: 03.07.2020

gekalbt: 11.08.2023

belegt:

Vater:

VIGO

VV: VILLEROY *TA

Mutter:

CELIN DE 09 52816650

MV: SEPP

Lebensleistung

Milchleistung 2/1/286 8906 4,29 382 3,44 306

Höchstleistung

Gesamtzuchtwert G 112 43%

Zuchtwert

MW 105 60% +221 +0,00 +9 -0,03 +6

Zwischenkalbezeit

ZKZ 1 /332 (0)

Züchter

u.

Besitzer:

Gebrüder Schrödel Gbr, Emtmannsberg
Rinderzuchtverband Oberfranken e.V.

52

37893

DE 09 55637893

geboren: 24.12.2019

gekalbt: 24.05.2023

belegt: 09.08.2023

Vater:

WEISSENSEE

VV: WABAN

Mutter:

86854 DE 09 51386854

MV: HULKOR *TA

Lebensleistung

Milchleistung 2/1/305 9531 4,50 429 3,59 342

Höchstleistung

Gesamtzuchtwert G 116 49%

Zuchtwert

MW 113 65% +504 -0,06 +16 +0,01 +19

Zwischenkalbezeit

ZKZ 1 /446 (0)

Züchter

u.

Besitzer:

Geier Werner, Berg
Rinderzuchtverband Oberpfalz w.V.

Kühe mit zwei Kalbungen

53
COOKIE

DE 09 55179701

geboren: 03.09.2019

gekalbt: 18.05.2023

belegt: 08.08.2023

 Vater: HERMELIN
 Mutter: CARIBIC DE 09 50276153

 VV: HERZSCHLAG
 MV: MAILAND

 Lebensleistung
 Milchleistung 2/1/305 9165 4,31 395 3,31 303
 Höchstleistung
 Gesamtzuchtwert gG 115 81%
 Zuchtwert MW 114 90% +630 -0,05 +22 -0,06 +17
 Zwischenkalbezeit ZKZ 1 /470 (0)

 Züchter u.
 Besitzer: Scharnagl Thomas, Mähring
 Rinderzuchtverband Oberpfalz w.V.

54
HEIKE

DE 09 55558017

geboren: 05.05.2020

gekalbt: 16.05.2023

belegt: 14.08.2023

 Vater: SEHRGUT
 Mutter: HARTE DE 09 52622646

 VV: SERANO
 MV: HARIBO

 Lebensleistung
 Milchleistung 2/1/305 8831 4,21 372 3,55 314
 Höchstleistung
 Gesamtzuchtwert gG 120 77%
 Zuchtwert MW 119 87% +792 -0,14 +21 +0,03 +31
 Zwischenkalbezeit ZKZ 1 /363 (0)

 Züchter u.
 Besitzer: Bay. Staatsgut Almesbach, Weiden
 Rinderzuchtverband Oberpfalz w.V.

55
BIBI Pp*

DE 09 55280563

geboren: 15.05.2020

gekalbt: 10.05.2023

belegt: 27.07.2023

 Vater: HERZPOCHEN
 Mutter: BIKINI DE 09 53588254 Pp*

 VV: HERZSCHLAG
 MV: ZWIESEL *TA

 Lebensleistung
 Milchleistung 2/1/305 7059 5,09 359 3,36 237
 Höchstleistung
 Gesamtzuchtwert gG 119 79%
 Zuchtwert MW 111 89% +196 +0,21 +26 +0,03 +9
 Zwischenkalbezeit ZKZ 1 /328 (0)

 Züchter u.
 Besitzer: Grad Stefan u. Christina, Beilngries
 Zuchtverband für Fleckvieh Pfaffenhofen e.V.

Kühe mit zwei Kalbungen

56
LISA

DE 09 55502512

geboren: 17.12.2019

gekalbt: 26.03.2023

belegt: 08.08.2023

 Vater: HARLEY
 Mutter: AELIX DE 09 47298245

 VV: HARIBO
 MV: VALERO *TA

 Lebensleistung
 Milchleistung 2/1/305 9499 3,68 349 3,39 322
 Höchstleistung
 Gesamtzuchtwert gG 119 79%
 Zuchtwert MW 116 89% +682 -0,10 +20 +0,01 +25
 Zwischenkalbezeit ZKZ 1 /391 (0)

 Züchter Schmidt Gerhard, Pegnitz
 Besitzer: Puchta Klaus, Zell
 Rinderzuchtverband Oberfranken e.V.

57
KUGA

DE 09 55268141

geboren: 30.12.2019

gekalbt: 22.03.2023

belegt: 18.05.2023

 Vater: EL CHAPO
 Mutter: KOALA DE 09 51253484 EY

 VV: ERBHOF *TA
 MV: HURLY *TA

 Lebensleistung
 Milchleistung 2/1/294 9818 3,79 372 3,49 343
 Höchstleistung
 Gesamtzuchtwert gG 121 81%
 Zuchtwert MW 110 90% +521 -0,10 +13 -0,05 +14
 Zwischenkalbezeit ZKZ 1 /338 (0)

 Züchter u.
 Besitzer: Johannes Frank, Bad-Neustadt
 Rinderzuchtverband Franken e.V.

58
150 Pp

DE 09 55215936

geboren: 03.01.2020

gekalbt: 06.03.2023

belegt: 15.06.2023

 Vater: MYLIFE
 Mutter: SULA DE 09 51961016 Pp

 VV: MAHANGO *TA
 MV: VOLLGAS *TA

 Lebensleistung
 Milchleistung 2/1/305 10172 4,54 461 3,44 350
 Höchstleistung
 Gesamtzuchtwert G 120 55%
 Zuchtwert MW 117 70% +805 -0,07 +27 -0,08 +22
 Zwischenkalbezeit ZKZ 1 /385 (0)

 Züchter u.
 Besitzer: Katheder E. u. L. Gbr, Treuchtlingen
 Rinderzuchtverband Franken e.V.

Kühe mit zwei Kalbungen

59
BINI Pp*

DE 09 54423537

geboren: 24.08.2019

gekalbt: 22.02.2023

belegt: 20.06.2023

Vater: MAJESTAET

Mutter: BIBI DE 09 52370193 EY

VV: MAHANGO *TA

MV: MILCHPRINZ

Lebensleistung
 Milchleistung 2/1/305 10136 4,07 412 3,56 361
 Höchstleistung
 Gesamtzuchtwert gG 122 80%
 Zuchtwert MW 116 89% +592 -0,04 +21 +0,04 +25
 Zwischenkalbezeit ZKZ 0 /0 (1)

Züchter u.
 Besitzer: Traunsteiner Ludwig GbR, Kirchensur
 Zuchtverband Mühldorf

60
BONNY

DE 09 54649793

geboren: 04.06.2019

gekalbt: 17.02.2023

belegt: 02.06.2023

Vater: MOGUL

Mutter: BONDI DE 09 50667298 P*

VV: MANIGO

MV: HUTERA *TA

Lebensleistung
 Milchleistung 2/1/305 10955 4,36 478 3,84 421
 Höchstleistung
 Gesamtzuchtwert G 124 56%
 Zuchtwert MW 119 71% +759 -0,07 +25 -0,01 +26
 Zwischenkalbezeit ZKZ 1 /495 (0)

Züchter u.
 Besitzer: Huber Gbr, Haundorf
 Rinderzuchtverband Franken e.V.

61
BOBCAT

DE 09 55225199

geboren: 09.01.2020

gekalbt: 14.02.2023

belegt: 27.04.2023

Vater: SEHRGUT
 Mutter: BERNE DE 09 53225890

VV: SERANO

MV: ETOSCHA *TA

Lebensleistung
 Milchleistung 2/1/305 8803 4,08 359 3,67 324
 Höchstleistung
 Gesamtzuchtwert gG 113 79%
 Zuchtwert MW 109 89% +476 -0,16 +6 +0,00 +17
 Zwischenkalbezeit ZKZ 1 /386 (0)

Züchter u.
 Besitzer: Kraus Georg u. Andreas Gbr, Gessertshausen
 Zuchtverband Wertingen e.V.



PASST WIE KEIN ANDERER



KEINE KOMPROMISSE BEI:

- Platzierung im Stall
- Gesundheit
- Kuhverkehr
- Betriebskosten
- Niedrige Zellzahlen
- Nachhaltigkeit
- Milchleistung
- Bedienung

• HERDENMANAGEMENT:



JETZT KOSTENLOS BESTELLEN:

Planungsempfehlungen und Beispiellösungen aus der Praxis.



oder www.milchprofi.info

Ihre Servicepartner Süd-Ost Bayern:

- Baumgartner GmbH & Co.KG
84437 Ramsau
- Zirnbauer GbR
Elektro-, Melk- & Kühltechnik
85646 Anzing
- Oberland Stützpunkt
82398 Polling



Verkaufsberatung in der Region: Tel.: 08072/958700-0

LEMMER FULLWOOD

Können melken mit Verstand...

www.lemmer-fullwood.com

Kühe mit zwei Kalbungen

62
LONDON Pp*

DE 09 55806626

geboren: 16.01.2020

gekalbt: 04.02.2023

belegt: 04.08.2023

Vater: MALAGA
 Mutter: LIMA DE 09 45122481 EY LL

VV: MAHANGO *TA
 MV: ETTAL

Lebensleistung
 Milchleistung 2/1/305 8569 4,27 366 3,54 304
 Höchstleistung
 Gesamtzuchtwert gG 119 81%
 Zuchtwert MW 103 90% +95 +0,00 +4 +0,01 +4
 Zwischenkalbezeit ZKZ 1 /357 (0)

Züchter u.
 Besitzer: Mosandl Gbr, Dietfurt
 Rinderzuchtverband Oberpfalz w.V.

63
PHATA

DE 09 54953861

geboren: 18.10.2019

gekalbt: 02.02.2023

belegt: 05.07.2023

Vater: LICHTBLICK
 Mutter: PHIA DE 09 52819942

VV: LOSONE
 MV: VALEUR

Lebensleistung
 Milchleistung 2/1/305 9777 4,17 407 3,64 356
 Höchstleistung
 Gesamtzuchtwert gG 126 78%
 Zuchtwert MW 123 89% +898 -0,08 +30 +0,03 +35
 Zwischenkalbezeit ZKZ 1 /395 (0)

Züchter u.
 Besitzer: Gallenberger Martin, Neustadt
 Zuchtverband für Fleckvieh in Niederbayern

64
TARA

DE 09 54234421

geboren: 01.08.2019

gekalbt: 19.01.2023

belegt: 18.05.2023

Vater: HUBERT
 Mutter: TARE DE 09 47968619 LL

VV: HUTERA *TA
 MV: MANIGO

Lebensleistung
 Milchleistung 2/1/305 11016 4,07 448 3,44 379
 Höchstleistung
 Gesamtzuchtwert G 115 62%
 Zuchtwert MW 117 76% +544 +0,01 +23 +0,04 +23
 Zwischenkalbezeit ZKZ 1 /464 (0)

Züchter u.
 Besitzer: Schäferle Walter, Reichling
 Weilheimer Zuchtverbände e.V.

Kühe mit zwei Kalbungen

65
MALI Pp*

DE 08 17420355

geboren: 11.09.2019

gekalbt: 16.01.2023

belegt:

Vater: MALAGA
 Mutter: BLONDI DE 08 16595888

VV: MAHANGO *TA
 MV: PANDORA

Lebensleistung
 Milchleistung 2/1/299 8413 3,83 322 3,25 273
 Höchstleistung
 Gesamtzuchtwert gG 118 79%
 Zuchtwert MW 110 89% +720 -0,18 +14 -0,12 +15
 Zwischenkalbezeit ZKZ 1 /374 (0)

Züchter u.
 Besitzer: Bosch Martin, Ballendorf
 Rinderunion Baden-Württemberg e.V.

66
INDY

DE 09 55143657

geboren: 24.08.2019

gekalbt: 14.01.2023

belegt: 15.04.2023

Vater: VALENTIN
 Mutter: ELLA DE 09 52214787

VV: ROUND UP
 MV: HERZSCHLAG

Lebensleistung
 Milchleistung 2/1/305 11836 4,35 515 3,25 384
 Höchstleistung
 Gesamtzuchtwert gG 122 81%
 Zuchtwert MW 117 90% +773 +0,04 +36 -0,13 +16
 Zwischenkalbezeit ZKZ 1 /373 (0)

Züchter u.
 Besitzer: Wensauer Bernhard, Pfeffenhausen
 Zuchtverband für Fleckvieh in Niederbayern

67
BM NENA

DE 09 55063368

geboren: 24.07.2019

gekalbt: 05.01.2023

belegt: 11.06.2023

Vater: WEITBLICK
 Mutter: BM NORA AT 498926229 ET EY

VV: WOBBLER *TA
 MV: HURLY *TA

Lebensleistung
 Milchleistung 2/1/305 8843 3,87 343 3,48 308
 Höchstleistung 22/ 9811 3,76 369 3,71 364
 Gesamtzuchtwert gG 124 82%
 Zuchtwert MW 115 91% +817 -0,21 +15 -0,03 +26
 Zwischenkalbezeit ZKZ 0 /0 (1)

Züchter u.
 Besitzer: Schröppel Bernd, Möttingen
 Zuchtverband Wertingen e.V.

Kühe mit zwei Kalbungen

68
YAKOBA

DE 09 54776906

geboren: 18.09.2019

gekalbt: 11.12.2022

belegt: 01.03.2023

 Vater: ELFER
 Mutter: YAVA DE 09 51378698

 VV: ETOSCHA *TA
 MV: MAHANGO *TA

 Lebensleistung
 Milchleistung 2/1/305 8631 4,05 350 3,55 306
 Höchstleistung
 Gesamtzuchtwert gG 121 78%
 Zuchtwert MW 117 88% +770 -0,16 +18 +0,01 +28
 Zwischenkalbezeit ZKZ 1 /374 (0)

 Züchter u.
 Besitzer: Eder Gbr, Triftern
 Zuchtverband für Fleckvieh in Niederbayern

70
LERCHE

DE 09 53993610

geboren: 14.02.2019

gekalbt: 03.11.2022

belegt: 23.02.2023

 Vater: WABAN
 Mutter: LAWA DE 09 51353871

 VV: WILLE
 MV: RALDI

 Lebensleistung
 Milchleistung 2/1/305 8035 4,14 333 3,49 281
 Höchstleistung 22/ 8443 4,17 352 3,78 319
 Gesamtzuchtwert gG 117 81%
 Zuchtwert MW 110 90% +755 -0,30 +5 -0,05 +22
 Zwischenkalbezeit ZKZ 0 /0 (1)

 Züchter u.
 Besitzer: Hofmann Karl, Altenmarkt
 Rinderzuchtverband Traunstein e.V.

71
FILIPPA

DE 09 54574852

geboren: 01.10.2019

gekalbt: 02.11.2022

belegt: 03.03.2023

 Vater: REMMEL
 Mutter: FIBULA DE 09 51733598

 VV: RICKI
 MV: POLARBAER

 Lebensleistung
 Milchleistung 2/1/277 8018 4,30 345 3,67 294
 Höchstleistung
 Gesamtzuchtwert gG 120 80%
 Zuchtwert MW 118 89% +598 +0,07 +31 +0,00 +21
 Zwischenkalbezeit ZKZ 1 /322 (0)

 Züchter u.
 Besitzer: Baumann Jakob, Eiselfing
 Zuchtverband Mühldorf

FÜTTERUNGSSYMPOSIUM 2023

Auf dem Symposium erfährst du LIVE, wie wir über Fütterung denken und warum das Fütterungswissen für die Zukunftsfähigkeit der Betriebe unbedingt in die Hände der Milchviehhalter gehört.

» Warum du selbst gute Fütterungsentscheidungen treffen solltest.

» Welche Fehler in der Rationsgestaltung verhindert werden müssen.

» Wie du ungenutztes Potential in der Milchviehfütterung nutzbar machen und damit bis zu 80.000 Euro Mehrerlös pro 100 Kühe und Jahr erwirtschaften kannst.

05. Okt. München

06. Okt. Würzburg

02. Nov. Kamp-Lintfort

03. Nov. Oldenburg (Oldb.)

Hier kannst du dich anmelden:
www.kuehe-gesund-fuettern.de/event



Kühe mit drei Kalbungen

72
NATASCHA

DE 09 54271852

geboren: 11.12.2018

gekalbt: 26.08.2023

belegt:

Vater: DREAM

Mutter: NAOAM DE 09 49287306 EY

VV: DAX

MV: REMMEL *TA

Lebensleistung	19792	797	704
Milchleistung	3/2/305	11827	3,99 472 3,63 429
Höchstleistung	22/	11872	4,11 488 3,53 419
Gesamtzuchtwert	gG 128 81%		
Zuchtwert	MW 127 90% +985 -0,04 +37 +0,04 +39		
Zwischenkalbezeit	ZKZ 1 /422 (0)		

Züchter u.

 Besitzer: Obermeier Anton, Abensberg
 Zuchtverband für Fleckvieh in Niederbayern

73
ALEXA Pp*

DE 09 53358150

geboren: 23.06.2018

gekalbt: 23.08.2023

belegt:

Vater: IRREGUT

Mutter: ARAGON DE 09 51575501

VV: IROKESE

MV: RALDI

Lebensleistung	18168	813	629
Milchleistung	3/2/305	9265	4,41 408 3,42 317
Höchstleistung	22/	9658	4,24 409 3,39 327
Gesamtzuchtwert	gG 122 80%		
Zuchtwert	MW 119 90% +809 -0,01 +33 -0,06 +24		
Zwischenkalbezeit	ZKZ 1 /472 (1)		

Züchter u.

 Besitzer: Moosbauer Georg, Perlesreut
 Zuchtverband für Fleckvieh in Niederbayern

74
TAKASHI PP*

DE 06 67194201

geboren: 31.07.2018

gekalbt: 16.08.2023

belegt:

Vater: HAKUNA

Mutter: TAKANI P DE 06 66204137

VV: HUBRAUM *TA

MV: MARMOR

Lebensleistung	3/ 2	11408	4,23 483 3,63 414
Milchleistung	22/	12453	3,96 493 3,60 448
Höchstleistung	gG 112 79%		
Gesamtzuchtwert	MW 107 89% +404 +0,00 +17 -0,11 +5		
Zuchtwert	ZKZ 2 /405 (0)		

Züchter u.

 Besitzer: Habermehl Gbr, Lauterbach
 Qnetics GmbH

Kühe mit drei Kalbungen

75
BOLLA

DE 09 54223448

geboren: 30.03.2019

gekalbt: 23.07.2023

belegt:

Vater: VOLLENDET

Mutter: BEVA DE 09 52057724

VV: RALDI

MV: EVERGREEN

Lebensleistung	14637	619	542
Milchleistung	3/2 10281	4,11 422	3,76 387
Höchstleistung	22/	9355	4,39 410 3,81 355
Gesamtzuchtwert	gG 120 82%		
Zuchtwert	MW 118 91% +779 -0,12 +22 +0,01 +29		
Zwischenkalbezeit	ZKZ 2 /409 (0)		

Züchter u.

 Besitzer: Hierl Raimund, Altmannstein
 Zuchtverband für Fleckvieh Pfaffenhofen e.V.

76
MIRACLE

DE 08 16759614

geboren: 23.08.2018

gekalbt: 22.07.2023

belegt:

Vater: MIAMI

Mutter: 1075 DE 08 15451058

VV: MINT *TA

MV: WATOR

Lebensleistung	17050	687	576
Milchleistung	3/2/305	10061	4,09 455 3,42 375
Höchstleistung	G 109 50%		
Gesamtzuchtwert	MW 111 68% +358 +0,03 +18 -0,01 +12		
Zuchtwert	ZKZ 2 /461 (0)		

Züchter u.

 Besitzer: Betriebsgem. Leitersbuch GbR, Berghülen
 Rinderunion Baden-Württemberg e.V.

77
BERGFEE

DE 09 54148968

geboren: 08.12.2018

gekalbt: 21.07.2023

belegt:

Vater: HUERDE

Mutter: BEATE DE 09 51253740

VV: HUTERA *TA

MV: RALDI

Lebensleistung	11109	482	391
Milchleistung	3/2/294	8913	4,47 398 3,61 322
Höchstleistung	22/	9769	4,41 431 3,53 345
Gesamtzuchtwert	G 114 60%		
Zuchtwert	MW 113 74% +786 -0,15 +19 -0,13 +17		
Zwischenkalbezeit	ZKZ 2 /358 (0)		

Züchter u.

 Besitzer: Lauterbach Christa, Kirchenpingarten
 Rinderzuchtverband Oberfranken e.V.



SPERRMILCH? NICHT MIT UNS!



WEITERE INFOS



www.ahvint.com

Eutergesundheit

ohne Wartezeit und Dokumentationspflicht



Kühe mit drei Kalbungen

78

POLDI

DE 09 55030879

geboren: 11.04.2019

gekalbt: 05.07.2023

belegt:

Vater: MISSOURI
Mutter: POSSI DE 09 52472200

VV: MINT *TA
MV: WAYNE *TA

Lebensleistung 12204 479 408
Milchleistung 3/2/301 9262 3,86 357 3,45 319
Höchstleistung 22/ 9581 4,03 386 3,39 325
Gesamtzuchtwert gG 114 79%
Zuchtwert MW 120 89% +1277 -0,40 +16 -0,09 +37
Zwischenkalbezeit ZKZ 2 /362 (0)

Züchter u.
Besitzer: Balleis Michael, Aindling
Zuchtverband Wertingen e.V.

79

ELLI Pp*

DE 09 53805470

geboren: 22.09.2018

gekalbt: 01.06.2023

belegt: 18.07.2023

Vater: MANOLO
Mutter: ELENA DE 09 51526769

VV: MANIGO
MV: RALDI

Lebensleistung 21727 974 807
Milchleistung 3/2/305 11178 4,39 491 3,72 416
Höchstleistung 22/ 12822 4,48 574 3,73 479
Gesamtzuchtwert gG 124 81%
Zuchtwert MW 108 90% +434 -0,15 +6 +0,00 +16
Zwischenkalbezeit ZKZ 2 /446 (0)

Züchter u.
Besitzer: Pischelsrieder Georg Gbr, Münsing
Weilheimer Zuchtverbände e.V.

80

RICKA

DE 09 54214990

geboren: 14.02.2019

gekalbt: 28.05.2023

belegt:

Vater: MITRAS
Mutter: REDFIRE DE 09 47442298

VV: MINT *TA
MV: RAVE

Lebensleistung 13066 463 430
Milchleistung 3/2/305 8508 3,57 304 3,36 286
Höchstleistung 22/ 8230 3,58 295 3,34 275
Gesamtzuchtwert gG 115 80%
Zuchtwert MW 98 89% +299 -0,29 -12 -0,07 +5
Zwischenkalbezeit ZKZ 2 /391 (0)

Züchter u.
Besitzer: Thaler Josef jun., Laufen
Rinderzuchtverband Traunstein e.V.

Kühe mit drei Kalbungen

81
GREAT PP*

DE 09 55179681

geboren: 13.06.2019

gekalbt: 02.05.2023

belegt: 24.06.2023

Vater: MYLIFE

Mutter: GRETA DE 09 49335598 Pp

VV: MAHANGO *TA

MV: SOLERO

Lebensleistung	14899	562	515
Milchleistung	3/2/298	10471	3,87 406 3,53 370
Höchstleistung	22/	11107	3,99 443 3,52 391
Gesamtzuchtwert	gG 116 79%		
Zuchtwert	MW 112 89% +465 -0,07 +13 +0,03 +19		
Zwischenkalbezeit	ZKZ 2 /347 (0)		

Züchter u.
Besitzer: Scharnagl Thomas, Mähring
Rinderzuchtverband Oberpfalz w.V.

82
ARIANE

DE 08 16996165

geboren: 13.08.2018

gekalbt: 21.04.2023

belegt:

Vater: MIROLO

Mutter: AMME DE 08 15623598

VV: MINT *TA

MV: WILLE

Lebensleistung			
Milchleistung	3/2/305	8727	4,10 358 3,44 318
Höchstleistung			
Gesamtzuchtwert	G 111 50%		
Zuchtwert	MW 113 67% +489 -0,08 +14 +0,04 +21		
Zwischenkalbezeit	ZKZ 2 /413 (0)		

Züchter u.
Besitzer: Nägele Klaus, Öhningen
Rinderunion Baden-Württemberg e.V.

83
ROWANA

DE 09 54334073

geboren: 26.06.2019

gekalbt: 17.04.2023

belegt: 06.07.2023

Vater: HOKUSPOKUS
Mutter: ROBBIE DE 09 52449824

VV: HURLY *TA

MV: WALFRIED *TA

Lebensleistung	12988	428	449
Milchleistung	3/2/270	8746	3,39 296 3,48 304
Höchstleistung	22/	10075	3,22 325 3,50 353
Gesamtzuchtwert	gG 125 79%		
Zuchtwert	MW 109 89% +520 -0,19 +5 +0,00 +19		
Zwischenkalbezeit	ZKZ 2 /333 (0)		

Züchter u.
Besitzer: Weber Markus, Adelsdorf
Rinderzuchtverband Franken e.V.

CRV Genetik

Bullenchampions in jedem Segment



Majo
Minor x Zepter x Heiduck

▶ Hohe Inhaltsstoffe & Fitness

▶ Allrounder

CRV Effizienz +8%

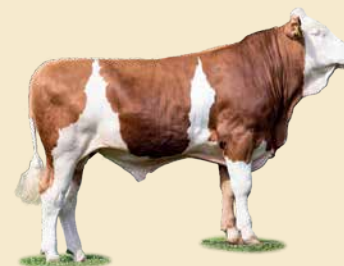
CRV Gesundheit +7%

Han Solo
Hastag x Rolls x Watting

▶ Melkbarkeit & Eutergesundheit

▶ Inhaltsstoffe & Exterieur

CRV Effizienz +8%

CRV Gesundheit +3%



Moser P*S
Meter Pp x Weitblick x Imperativ*

▶ Ideale Striche

▶ Hervorragende Fitness & Milch

CRV Effizienz +11%

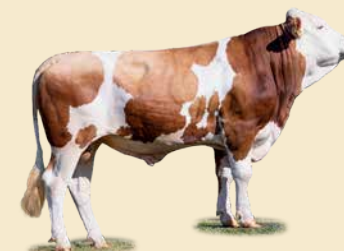
CRV Gesundheit +5%

Meingold PP*
Meter Pp x Votary P*S x Mahango Pp**

▶ Milchmenge & Kalbeverlauf

▶ Top Kuhfamilie

CRV Effizienz +8%

CRV Gesundheit +6%

Kühe mit drei Kalbungen

84
THEKLA

DE 09 54047519

geboren: 04.12.2018

gekalbt: 07.04.2023

belegt: 02.07.2023

 Vater: WORLD CUP
 Mutter: TULPE DE 09 46416642

 VV: WERTVOLL
 MV: ROCKSTAR

Lebensleistung	19288	663	619
Milchleistung	3/2/305	9814	3,42 336 3,20 315
Höchstleistung	22/	10918	3,38 369 3,27 357
Gesamtzuchtwert	gG 118 79%		
Zuchtwert	MW 108 89% +520 -0,10 +13 -0,09 +10		
Zwischenkalbezeit	ZKZ 2 /417 (0)		

 Züchter: u.
 Besitzer: Niedermair Hubert, Feldkirchen-Westerham
 Zuchtverband Miesbach e.V.

85
KALIBER

DE 09 54344190

geboren: 10.10.2018

gekalbt: 26.02.2023

belegt: 14.05.2023

 Vater: WISCONA
 Mutter: KARAMEL DE 09 51253489 ET EY

 VV: WILLE
 MV: RALDI

Lebensleistung	14447	539	540
Milchleistung	3/2/275	8504	3,83 326 3,79 322
Höchstleistung	22/	9887	3,92 388 3,87 382
Gesamtzuchtwert	gG 120 81%		
Zuchtwert	MW 110 90% +344 -0,10 +6 +0,09 +20		
Zwischenkalbezeit	ZKZ 2 /321 (0)		

 Züchter: u.
 Besitzer: Johannes Frank, Bad-Neustadt
 Rinderzuchtverband Franken e.V.

86
ERIKA

DE 09 53940345

geboren: 30.07.2018

gekalbt: 13.02.2023

belegt: 05.05.2023

 Vater: RALDI
 Mutter: ERIKA DE 09 49451391

 VV: RAU
 MV: MANTON

Lebensleistung	16894	766	621
Milchleistung	3/2/305	9152	4,64 425 3,74 343
Höchstleistung	22/	9830	4,89 481 3,80 373
Gesamtzuchtwert	gG 118 81%		
Zuchtwert	MW 111 90% +380 +0,04 +19 +0,01 +14		
Zwischenkalbezeit	ZKZ 2 /366 (0)		

 Züchter: u.
 Besitzer: Rauchenberger Johann, Lenggries
 Zuchtverband Miesbach e.V.

Kühe mit drei Kalbungen

87
HOLLAND Pp*

DE 09 54008091

geboren: 20.09.2018

gekalbt: 07.02.2023

belegt: 21.05.2023

 Vater: VOTARY
 Mutter: HANSI DE 09 48316447

 VV: RUHMREICH
 MV: HUTERA *TA

Lebensleistung	16519	750	562
Milchleistung	3/2/290	8667	4,56 395 3,41 296
Höchstleistung	22/	9761	4,65 454 3,37 329
Gesamtzuchtwert	gG 126 80%		
Zuchtwert	MW 119 89% +534 +0,10 +31 +0,05 +23		
Zwischenkalbezeit	ZKZ 2 /367 (0)		

 Züchter: u.
 Besitzer: Tafertshofer Christian, Wielenbach
 Weilheimer Zuchtverbände e.V.

88
SUEDPOL

DE 09 53763074

geboren: 05.09.2018

gekalbt: 04.02.2023

belegt: 21.07.2023

 Vater: HETWIN
 Mutter: SUEDWIN DE 09 48125981

 VV: HARIBO
 MV: WALDBRAND

Lebensleistung	20964	956	711
Milchleistung	3/2,2	9710	4,56 443 3,39 329
Höchstleistung	21/	10052	4,79 481 3,56 357
Gesamtzuchtwert	gG 111 80%		
Zuchtwert	MW 110 90% +541 -0,08 +16 -0,06 +14		
Zwischenkalbezeit	ZKZ 1 /370 (1)		

 Züchter: u.
 Besitzer: Soellner Franz, Kraiburg
 Zuchtverband Mühldorf

89
MIA

DE 08 17087617

geboren: 25.09.2018

gekalbt: 21.01.2023

belegt:

 Vater: MIAMI
 Mutter: BIANKA DE 08 15888744

 VV: MINT *TA
 MV: ROYAL *TA

Lebensleistung	3/2/295	8830	4,00 353 3,60 318
Milchleistung	22/	11010	3,85 424 3,51 386
Höchstleistung	gG 124 80%		
Gesamtzuchtwert	MW 118 89% +474 +0,16 +34 +0,04 +21		
Zuchtwert	ZKZ 2 /390 (0)		

 Züchter: Adelman GbR, Kuelsheim
 Besitzer: Hartmann Max, Aichstetten
 Rinderunion Baden-Württemberg e.V.



QUALITÄT & VIELFALT aus GREIFENBERG



Über 4.500kg geballte Fleckviehpower!

presented by: Maybach PP*, Hood & Manolo Pp*



★ EGAL OB HORNLOS ODER GEHÖRNT,
DIE STARS KOMMEN AUS GREIFENBERG ★



BESAMUNGSSTATION GREIFENBERG

Hechenwangerstr. 12 | D-86926 Greifenberg | info@besamungsstation.eu

55

8. Deutsche Fleckviehschau 2023



Kühe mit drei Kalbungen

90

OXACCA

DE 09 53815997

geboren: 09.10.2018

gekalbt: 21.01.2023

belegt: 11.05.2023

Vater: HURLY
Mutter: OXAME DE 09 50317111 ET EY

VV: HULKOR *TA
MV: MINT *TA

Lebensleistung 18938 723 639
Milchleistung 3/2/305 9783 3,79 370 3,38 331
Höchstleistung 22/ 10325 3,82 395 3,39 351
Gesamtzuchtwert gG 118 83%
Zuchtwert MW 114 91% +944 -0,26 +16 -0,12 +23
Zwischenkalbezeit ZKZ 2 /370 (0)

Züchter u.
Besitzer: Weller Klaus, Erlangen
Rinderzuchtverband Franken e.V.

91

FAKEL

DE 09 54210597

geboren: 22.09.2018

gekalbt: 30.11.2022

belegt: 07.03.2023

Vater: ERBHOF
Mutter: FEPTER DE 09 51236773 EY

VV: EILMON TA
MV: ZEPTER *TA

Lebensleistung 18618 719 678
Milchleistung 3/2 9486 3,86 366 3,65 347
Höchstleistung 22/ 10645 3,85 410 3,61 384
Gesamtzuchtwert gG 122 82%
Zuchtwert MW 109 91% +319 -0,05 +9 +0,04 +15
Zwischenkalbezeit ZKZ 2 /355 (0)

Züchter u.
Besitzer: Estelmann Hans und Maria, Ingolstadt
Zuchtverband für Fleckvieh Pfaffenhofen e.V.

92

HOFFNUNG

DE 09 53815511

geboren: 08.08.2018

gekalbt: 18.11.2022

belegt: 10.02.2023

Vater: VILLEROY
Mutter: HOFDAME DE 09 48342816 EY

VV: REUMUT *TA
MV: WALDBRAND

Lebensleistung 19832 881 711
Milchleistung 3/2,0 9703 4,44 431 3,59 348
Höchstleistung
Gesamtzuchtwert gG 123 82%
Zuchtwert MW 103 91% +87 +0,05 +8 -0,03 +1
Zwischenkalbezeit ZKZ 2 /398 (0)

Züchter u.
Besitzer: Hüttner Martin, Wassertrüdingen
Rinderzuchtverband Franken e.V.

Kühe mit drei Kalbungen

93
HELGA

DE 09 54025957

geboren: 17.06.2018

gekalbt: 27.10.2022

belegt: 16.04.2023

Vater: HAPE

Mutter: HUNDAY DE 09 51468172

VV: HARDLINER *TA

MV: ERMUT

Lebensleistung	17894	692	584
Milchleistung	3/2/298	8885	3,87 344 3,26 290
Höchstleistung	22/	10096	3,91 395 3,41 345
Gesamtzuchtwert	G 112 52%		
Zuchtwert	MW 111 69% +505 -0,07 +15 -0,03 +15		
Zwischenkalbezeit	ZKZ 2 /359 (0)		

Züchter u.

 Besitzer: Kranz Maximilian, Dietramszell
 Zuchtverband Miesbach e.V.

94
BRUNI

DE 09 53750966

geboren: 17.02.2018

gekalbt: 09.10.2022

belegt: 27.05.2023

Vater: RIAZA

Mutter: BRIGITE DE 09 50572440

VV: RUPTAL

MV: MAGIC *TA

Lebensleistung	24129	817	861
Milchleistung	3/2,1	11619	3,39 394 3,57 415
Höchstleistung	22/	13062	3,22 421 3,59 469
Gesamtzuchtwert	gG 130 81%		
Zuchtwert	MW 121 90% +1303 -0,41 +16 -0,07 +40		
Zwischenkalbezeit	ZKZ 2 /384 (0)		

Züchter u.

 Besitzer: Arnold Josef, Griesstätt
 Zuchtverband Mühldorf

97
GENDERY

DE 09 53362781

geboren: 12.12.2017

gekalbt: 09.06.2023

belegt:

Vater: VARTA

Mutter: GATZELL DE 09 50350326

VV: VALEUR

MV: MINT *TA

Lebensleistung	10626	414	388
Milchleistung	3/ 2	11329	3,89 441 3,73 423
Höchstleistung	22/	12768	3,90 498 3,82 4888
Gesamtzuchtwert	gG 126 82%		
Zuchtwert	MW 116 91% +672 -0,11 +19 +0,03 +26		
Zwischenkalbezeit	ZKZ 3 /375 (0)		

Züchter Schürer-Hammon Gbr, Öttingen

 Besitzer: Ewald Philipp, Bräunlingen
 Zuchtverband Wertingen e.V.

664646

Easylover

Easy x Hermelin x Polaroid

- ♥ Funktionelle Euter und viel Milch
- ♥ Verspricht rahmige Töchter
- ♥ Einfach zum Verlieben

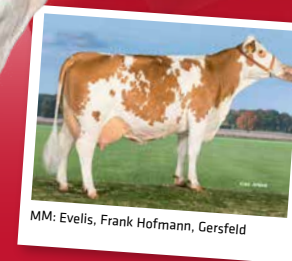

Kühe mit vier Kalbungen

95

LINIMON PS

DE 09 53014931

geboren: 07.05.2018

gekalbt: 08.09.2023

belegt:

Vater: MANOLO VV: MANIGO
Mutter: LINIVAN DE 09 50891445 ET MV: IVAN

Lebensleistung 17426 796 641
Milchleistung 4/ 3 8522 4,25 363 3,66 312
Höchstleistung
Gesamtzuchtwert G 111 61%
Zuchtwert MW 100 75% +11 -0,06 -5 +0,05 +4
Zwischenkalbezeit ZKZ 2 /354 (0)

Züchter Eberlein Birgit, Flachslanden
Besitzer: Förster Gbr, Geslau
Rinderzuchtverband Franken e.V.

96

GUSTA

DE 09 53490564

geboren: 30.03.2018

gekalbt: 28.07.2023

belegt:

Vater: PERFEKT VV: PANDORA
Mutter: GUSTI DE 09 50462625 MV: WAIDHAUS

Lebensleistung 24335 983 890
Milchleistung 4/ 2,3 10389 4,04 420 3,65 380
Höchstleistung
Gesamtzuchtwert gG 110 81%
Zuchtwert MW 102 90% +599 -0,45 -14 -0,05 +17
Zwischenkalbezeit ZKZ 3 /385 (0)

Züchter u.
Besitzer: Erlmann Thomas, Neudrossenfeld
Rinderzuchtverband Oberfranken e.V.

Kühe mit vier Kalbungen

98

PRISKA

DE 08 17066017

geboren: 02.02.2018

gekalbt: 27.06.2023

belegt:

Vater: HUTILL VV: HUTERA *TA
Mutter: PISMA DE 08 15544834 MV: MANUAP

Lebensleistung 29487 1098 1057
Milchleistung 4/2,5 12012 3,72 447 3,59 431
Höchstleistung
Gesamtzuchtwert G 117 60%
Zuchtwert MW 119 75% +676 +0,01 +30 -0,01 +23
Zwischenkalbezeit ZKZ 3 /389 (0)

Züchter u.
Besitzer: Stier Schönenberg GbR, Untermünkheim
Rinderunion Baden-Württemberg e.V.

99

HARMONJA

DE 08 17273075

geboren: 15.10.2018

gekalbt: 18.06.2023

belegt:

Vater: HUTILL VV: HUTERA *TA
Mutter: HARMONIK DE 08 16343167 MV: MANUAP

Lebensleistung 20559 846 798
Milchleistung 4/2,0 10237 4,11 421 3,88 397
Höchstleistung
Gesamtzuchtwert gG 123 81%
Zuchtwert MW 119 90% +301 +0,23 +32 +0,15 +23
Zwischenkalbezeit ZKZ 3 /331 (0)

Züchter u.
Besitzer: Stier Schönenberg GbR, Untermünkheim
Rinderunion Baden-Württemberg e.V.

100

VINA

DE 09 53575070

geboren: 21.06.2018

gekalbt: 12.05.2023

belegt: 01.08.2023

Vater: ERBHOF VV: EILMON TA
Mutter: VANTA DE 09 47055360 MV: WITZBOLD

Lebensleistung 24023 937 864
Milchleistung 4/ 2,2 10920 3,90 426 3,59 393
Höchstleistung
Gesamtzuchtwert gG 116 82%
Zuchtwert MW 116 91% +784 -0,22 +13 +0,03 +30
Zwischenkalbezeit ZKZ 3 /342 (0)

Züchter u.
Besitzer: Haimmerer Bernhard, Anzing
Zuchtverband Mühldorf

Kühe mit vier Kalbungen

101

AGENTA

DE 09 53113994

geboren: 04.09.2017

gekalbt: 19.04.2023

belegt:

Vater: STURMWIND

Mutter: AGENDA DE 09 50426192

VV: STRELLAS *TA

MV: MANTON

Lebensleistung	28015	1077	1000
Milchleistung	4/ 2,7	10318	3,84 397 3,57 368
Höchstleistung	21/	10740	3,82 411 3,64 391
Gesamtzuchtwert	gG 123 81%		
Zuchtwert	MW 116 90% +1117 -0,39 +11 -0,08 +32		
Zwischenkalbezeit	ZKZ 3 /397 (0)		

Züchter u.

Besitzer: Daschner Stefan, Zell
Rinderzuchtverband Oberpfalz w.V.

102

SIDNEY

DE 08 16889099

geboren: 05.09.2017

gekalbt: 11.04.2023

belegt: 24.05.2023

Vater: HERZSCHLAG

Mutter: SAMINA DE 08 16233705

VV: HUTERA *TA

MV: MANTON

Lebensleistung	27808	1162	966
Milchleistung	4/2,6	10890	4,18 455 3,47 378
Höchstleistung	21/	10829	4,21 456 3,54 383
Gesamtzuchtwert	gG 125 81%		
Zuchtwert	MW 119 90% +690 +0,07 +35 -0,03 +21		
Zwischenkalbezeit	ZKZ 3 /375 (0)		

Züchter A. u. R. Haag GbR, Sulzbach

Besitzer: Haag & Wahl GbR, Sulzbach
Rinderunion Baden-Württemberg e.V.

103

BOUNTY

DE 08 17053734

geboren: 25.01.2018

gekalbt: 17.03.2023

belegt: 10.07.2023

Vater: HUTILL
Mutter: BRITTI DE 08 16189763VV: HUTERA *TA
MV: SIWIL

Lebensleistung	24088	994	868
Milchleistung	4/2,5	9683	4,13 400 3,60 349
Höchstleistung	21/	9791	4,45 436 3,68 360
Gesamtzuchtwert	G 106 67%		
Zuchtwert	MW 118 70% +428 +0,16 +31 -0,05 +20		
Zwischenkalbezeit	ZKZ 3 /359 (0)		

Züchter u.

Besitzer: Rau Ernst, Ebersbach
Rinderunion Baden-Württemberg e.V.

EUROPA BUNDES & SCHAU

13.+ 14.4.2024

im Agrarzentrum West in Imst/Tirol



Kühe mit vier Kalbungen

104
GLORIA

DE 09 52959793

geboren: 29.11.2017

gekalbt: 26.02.2023

belegt: 07.08.2023

 Vater: MAGIER
 Mutter: GEMA DE 09 50267904

 VV: MANIGO
 MV: MERU

Lebensleistung	26630	1199	854
Milchleistung	4/ 2,6	10307	4,50 464 3,21 331
Höchstleistung			
Gesamtzuchtwert	G 109	55%	
Zuchtwert	MW 100	72%	+195 -0,05 +4 -0,10 -2
Zwischenkalbezeit	ZKZ 3	/364	(0)

 Züchter u.
 Besitzer: Lidl Anton, Penzberg
 Weilheimer Zuchtverbände e.V.

105
EBAN

DE 09 53614321

geboren: 10.03.2018

gekalbt: 24.02.2023

belegt: 26.05.2023

 Vater: WABAN
 Mutter: ELITA DE 09 51756722

 VV: WILLE
 MV: ISERSCHEE

Lebensleistung	29993	1146	1137
Milchleistung	4/ 2,4	12384	3,82 473 3,79 470
Höchstleistung	22/	12509	3,96 495 3,86 483
Gesamtzuchtwert	gG 114	82%	
Zuchtwert	MW 114	91%	+596 -0,14 +12 +0,06 +27
Zwischenkalbezeit	ZKZ 3	/344	(0)

 Züchter u.
 Besitzer: Niederbuchner Christian, Nussdorf
 Rinderzuchtverband Traunstein e.V.

106
PHOENIX

DE 09 53179494

geboren: 07.10.2017

gekalbt: 19.02.2023

belegt: 09.05.2023

 Vater: HOOD
 Mutter: PASSION DE 09 49519349

 VV: HUTERA *TA
 MV: ODIN

Lebensleistung	31052	1196	1097
Milchleistung	4/ 2,5	12320	3,85 475 3,53 435
Höchstleistung			
Gesamtzuchtwert	gG 116	80%	
Zuchtwert	MW 106	90%	+662 -0,27 +4 -0,13 +12
Zwischenkalbezeit	ZKZ 3	/354	(0)

 Züchter u.
 Besitzer: Böhm Christiane, Aufsess
 Rinderzuchtverband Oberfranken e.V.

Kühe mit vier Kalbungen

107
LENAL

DE 09 53661561

geboren: 01.03.2018

gekalbt: 18.02.2023

belegt: 21.05.2023

 Vater: MIAMI
 Mutter: LENA DE 09 51000903

 VV: MINT *TA
 MV: VERSETTO

Lebensleistung	27936	1177	999
Milchleistung	4/ 2,6	10929	4,21 460 3,57 391
Höchstleistung	22/	11081	4,13 458 3,52 390
Gesamtzuchtwert	gG 118	82%	
Zuchtwert	MW 117	91%	+580 +0,05 +29 +0,00 +21
Zwischenkalbezeit	ZKZ 3	/358	(0)

 Züchter u.
 Besitzer: Halmbacher Johann jun., Taufkirchen
 Zuchtverband Mühldorf

108
DUNJA

DE 09 53364608

geboren: 20.09.2017

gekalbt: 16.02.2023

belegt: 22.07.2023

 Vater: SERTOLI
 Mutter: DANTE DE 09 46488898 EY LL

 VV: SANDDORN
 MV: WILLE

Lebensleistung	29129	1258	1066
Milchleistung	4/ 2,9	10097	4,32 436 3,66 370
Höchstleistung	22/	9743	4,46 435 3,71 362
Gesamtzuchtwert	gG 111	81%	
Zuchtwert	MW 111	91%	+507 -0,08 +14 -0,02 +17
Zwischenkalbezeit	ZKZ 3	/397	(0)

 Züchter u.
 Besitzer: Pfaffel Josef, Bergheim
 Zuchtverband für Fleckvieh Pfaffenhofen e.V.

109
SUSI

DE 09 52464478

geboren: 05.10.2017

gekalbt: 31.01.2023

belegt:

 Vater: HALLELUJA
 Mutter: SCHNIPP DE 09 49255374

 VV: HUTERA *TA
 MV: RINGWANDL

Lebensleistung	28544	1276	891
Milchleistung	4/ 2,7	10697	4,47 478 3,12 334
Höchstleistung			
Gesamtzuchtwert	gG 115	79%	
Zuchtwert	MW 111	90%	+653 -0,05 +23 -0,15 +10
Zwischenkalbezeit	ZKZ 3	/366	(0)

 Züchter u.
 Besitzer: Raab Gbr, Weidenberg
 Rinderzuchtverband Oberfranken e.V.

Kühe mit vier Kalbungen

111
HILEKA

DE 09 53304434

geboren: 07.12.2017

gekalbt: 01.01.2023

belegt: 09.03.2023

Vater: WELTSTAR

Mutter: HIRONA DE 09 50437978

VV: WEBURG

MV: VESOLO *TA

Lebensleistung	31095	1495	1151
Milchleistung	4/ 2,6	11884	4,81 572 3,70 440
Höchstleistung	21/	12212	4,81 587 3,73 456
Gesamtzuchtwert	gG 107 79%		
Zuchtwert	MW 110 89% +119 +0,16 +18 +0,10 +13		
Zwischenkalbezeit	ZKZ 3 /349 (0)		

Züchter u.

 Besitzer: Wegmann Thomas, Pullenreuth
Rinderzuchtverband Oberpfalz w.V.

112
KATHMANDU

DE 09 53196975

geboren: 17.10.2017

gekalbt: 24.12.2022

belegt: 26.02.2023

Vater: VERNANDO

Mutter: KUBA DE 09 51397692 EY

VV: REUMUT *TA

MV: MINT *TA

Lebensleistung	28548	1086	994
Milchleistung	4/ 2,9	9971	3,81 379 3,48 347
Höchstleistung	22/	10260	4,06 416 3,52 361
Gesamtzuchtwert	gG 116 82%		
Zuchtwert	MW 106 91% +624 -0,25 +4 -0,11 +12		
Zwischenkalbezeit	ZKZ 3 /377 (0)		

Züchter u.

 Besitzer: Böhm Gbr, Tapfheim
Zuchtverband Wertingen e.V.

Linie: HAXL
LOEWENHERZ
880088



Linie: STREIK
SEELAND
173790



Linie: PLASTIK
KOSMOS
863170



Linie: ROMULUS
ROSE PP*
874460



Linie: BAMBI
BAYERN
174522

Kontakt und Bestellung

Tel. 0871-95 310 99

zentralbestellung.rind@bayern-genetik.de
www.rind.bayern-genetik.de
**BAYERN
GENETIK**

Perfect Match.

Kühe mit vier Kalbungen

113
GSTAR

DE 09 53448140

geboren: 31.12.2017

gekalbt: 05.12.2022

belegt: 25.02.2023

Vater: WELTSTAR

Mutter: GRAZALI DE 09 48436813

VV: WEBURG

MV: HUTERA *TA

Lebensleistung	27648	1293	1043
Milchleistung	4/ 2,6	10589	4,68 495 3,77 400
Höchstleistung	22/	10806	4,69 507 3,80 411
Gesamtzuchtwert	gG 116 82%		
Zuchtwert	MW 113 91% +213 +0,19 +24 +0,08 +14		
Zwischenkalbezeit	ZKZ 3 /340 (0)		

Züchter u.
Besitzer: Pilz Martin, Kallmünz
Rinderzuchtverband Oberpfalz w.V.

114
HEIDEROSE

DE 09 51918905

geboren: 31.12.2016

gekalbt: 22.11.2022

belegt: 13.04.2023

Vater: HERZ

Mutter: HEIDI DE 09 44073791 LL

VV: HURRICAN *TA

MV: RAU

Lebensleistung	34332	1448	1295
Milchleistung	4/ 3,2	10638	4,22 449 3,77 401
Höchstleistung	22/	11899	4,03 480 3,81 454
Gesamtzuchtwert	gG 107 82%		
Zuchtwert	MW 95 91% -75 -0,13 -13 +0,01 -2		
Zwischenkalbezeit	ZKZ 3 /410 (0)		

Züchter u.
Besitzer: Graf Josef jun., Windorf
Zuchtverband für Fleckvieh in Niederbayern

115
AIDA

DE 09 53075261

geboren: 27.09.2017

gekalbt: 31.10.2022

belegt: 12.03.2023

Vater: WALFRIED

Mutter: AGNES DE 09 50383340

VV: WAL

MV: ILJA

Lebensleistung	24440	1009	868
Milchleistung	4/ 2,8	8712	4,13 360 3,55 309
Höchstleistung	22/	10012	4,21 422 3,54 354
Gesamtzuchtwert	gG 113 81%		
Zuchtwert	MW 91 90% -391 +0,00 -17 +0,06 -9		
Zwischenkalbezeit	ZKZ 3 /352 (0)		

Züchter u.
Besitzer: Heiß Josef, Fischbachau
Zuchtverband Miesbach e.V.

75 JAHRE

„Erfolg durch Erfahrung“

1948 - 2023



- WIR BIETEN:**
- Beste Ergebnisse dank qualifizierter Besamungstechniker
 - Lieferung frei Hof an Eigenbestandsbesamer und Containerbetriebe
 - Individuelle, auf Ihre Bedürfnisse zugeschnittene Beratung

Kühe mit fünf Kalbungen

116
MINKA

DE 09 52641744

geboren: 01.03.2017

gekalbt: 05.09.2023

belegt:

 Vater: POLARBAER
 Mutter: MONA DE 09 49977376

 VV: POLARI
 MV: MANIGO

Lebensleistung	30517	1221	1141
Milchleistung	5/ 3,1	9814	4,00 393 3,74 367
Höchstleistung	22/	10265	4,12 423 3,73 383
Gesamtzuchtwert	G 117 61%		
Zuchtwert	MW 102 76% +113 -0,09 -3 +0,04 +8		
Zwischenkalbezeit	ZKZ 3 /363 (0)		

 Züchter u.
 Besitzer: Fohrer Gbr, Feuchtwangen
 Rinderzuchtverband Franken e.V.

117
WELINA Pp*

DE 09 53186642

geboren: 04.10.2017

gekalbt: 01.08.2023

belegt:

 Vater: MAXIMUM
 Mutter: WELINDE DE 09 48484511 EY P*

 VV: MANTON
 MV: HUTERA *TA

Lebensleistung	32126	1237	1137
Milchleistung	5/ 2,9	10918	3,85 420 3,54 386
Höchstleistung	21/	11851	3,59 425 3,54 420
Gesamtzuchtwert	gG 107 81%		
Zuchtwert	MW 104 91% +607 -0,34 -4 -0,09 +13		
Zwischenkalbezeit	ZKZ 4 /345 (0)		

 Züchter u.
 Besitzer: Götz Gbr, Deining
 Rinderzuchtverband Oberpfalz w.V.

118
OFFERTE

DE 08 16645277

geboren: 19.04.2017

gekalbt: 31.07.2023

belegt:

 Vater: VLUTLICHT
 Mutter: OFERTE DE 08 15414839

 VV: ROTGLUT
 MV: WILLE

Lebensleistung	31277	1253	1091
Milchleistung	5/3,3	9618	4,00 385 3,48 335
Höchstleistung	21/	10214	3,90 398 3,48 355
Gesamtzuchtwert	G 111 62%		
Zuchtwert	MW 105 77% +398 -0,17 +2 -0,05 +10		
Zwischenkalbezeit	ZKZ 4 /373 (0)		

 Züchter u.
 Besitzer: Daniel Schneider GbR, Bühlerzell
 Rinderunion Baden-Württemberg e.V.

Kühe mit fünf Kalbungen

119
REBE Pp*

DE 09 51416568

geboren: 08.04.2016

gekalbt: 29.06.2023

belegt: 12.08.2023

 Vater: VOLLGAS
 Mutter: REBILI DE 09 49777387 ET

 VV: VALERO *TA
 MV: ROSSKUR

Lebensleistung	50191	2342	1871
Milchleistung	5/ 4,4	11486	4,67 536 3,73 428
Höchstleistung	22/	12601	4,80 605 3,63 457
Gesamtzuchtwert	gG 119 81%		
Zuchtwert	MW 112 91% +333 +0,03 +17 +0,07 +18		
Zwischenkalbezeit	ZKZ 3 /419 (1)		

 Züchter u.
 Besitzer: Busch Gbr, Heidenheim
 Rinderzuchtverband Franken e.V.

120
MOLLI

DE 09 51745963

geboren: 28.08.2016

gekalbt: 24.04.2023

belegt: 23.07.2023

 Vater: RALDI
 Mutter: MOKA DE 09 49226102

 VV: RAU
 MV: ORBIT

Lebensleistung	35774	1595	1232
Milchleistung	5/ 3,7	9759	4,46 435 3,44 336
Höchstleistung	22/	10791	4,34 468 3,42 369
Gesamtzuchtwert	G 103 60%		
Zuchtwert	MW 100 75% +191 -0,06 +3 -0,10 -1		
Zwischenkalbezeit	ZKZ 4 /386 (0)		

 Züchter u.
 Besitzer: Kaltner Gbr, Seeon
 Rinderzuchtverband Traunstein e.V.

121
USCHINA

DE 09 51657349

geboren: 05.10.2016

gekalbt: 14.04.2023

belegt: 01.06.2023

 Vater: MANUAP
 Mutter: USCHI DE 09 45372793

 VV: MANITOBA
 MV: ETTAL

Lebensleistung	38399	1764	1362
Milchleistung	5/ 3,9	9787	4,59 450 3,55 347
Höchstleistung	20/	10624	4,61 490 3,50 371
Gesamtzuchtwert	G 107 58%		
Zuchtwert	MW 103 74% -45 +0,14 +9 +0,02 +0		
Zwischenkalbezeit	ZKZ 4 /407 (0)		

 Züchter u.
 Besitzer: Schausbreitner Albert, Eiselfing
 Zuchtverband Mühldorf

Kühe mit fünf Kalbungen

122
JAPINA

DE 09 51931096

geboren: 06.11.2016

gekalbt: 17.03.2023

belegt:

 Vater: EPINAL
 Mutter: JANA DE 09 40171538

 VV: EVEREST
 MV: RUAP

Lebensleistung	41640	1657	1524
Milchleistung	5/ 3,6	11593	3,98 461 3,66 424
Höchstleistung	21/	12328	4,16 513 3,63 447
Gesamtzuchtwert	gG 120 83%		
Zuchtwert	MW 112 91% +408 +0,00 +17 +0,03 +17		
Zwischenkalbezeit	ZKZ 4 /370 (0)		

 Züchter u.
 Besitzer: Föttinger Stefan, Treuchtlingen
 Rinderzuchtverband Franken e.V.

123
HOJA

DE 09 51577149

geboren: 12.11.2016

gekalbt: 15.03.2023

belegt: 21.04.2023

 Vater: RALDI
 Mutter: HETA DE 09 49383960

 VV: RAU
 MV: POLARBAER

Lebensleistung	48282	2005	1586
Milchleistung	5/ 3,7	12882	4,15 535 3,29 423
Höchstleistung	21/	13187	4,73 624 3,20 423
Gesamtzuchtwert	G 111 64%		
Zuchtwert	MW 105 78% +644 -0,25 +5 -0,15 +10		
Zwischenkalbezeit	ZKZ 4 /384 (0)		

 Züchter u.
 Besitzer: Wegmann Thomas, Pullenreuth
 Rinderzuchtverband Oberpfalz w.V.

124
GINA Pp*

DE 09 52184925

geboren: 13.02.2017

gekalbt: 07.03.2023

belegt: 09.08.2023

 Vater: VON HATTO
 Mutter: GINGA DE 09 49749418 Pp*

 VV: VON WELT *TA
 MV: VOTARY *TA

Lebensleistung	32830	1228	1100
Milchleistung	5/ 3,6	9211	3,74 344 3,35 309
Höchstleistung	20/	9682	3,68 357 3,37 326
Gesamtzuchtwert	gG 121 81%		
Zuchtwert	MW 113 91% +871 -0,24 +15 -0,10 +22		
Zwischenkalbezeit	ZKZ 4 /365 (0)		

 Züchter u.
 Besitzer: Hofmann Andre, Mitwitz
 Rinderzuchtverband Oberfranken e.V.

Der Zuchtverband Miesbach

→ *der größte Jungkuhmarkt (weidegewohnt) in Bayern,*
 → *großes Angebot an gen. untersuchten Zuchtbullen.*
Kälbermärkte jeden Donnerstag!

Zuchtvielmärkte 2023

*** 11.10. * 08.11. * 29.11. * 20.12. ***

Stall Vermittlungen vom Kalb bis zur Kuh



**Zuchtverband für obb. Alpenfleckvieh Miesbach e.V.
 und**

**Fleckvieh Export GmbH Miesbach
 Zuchtverband 1, 83714 Miesbach**

Tel.: 08025/2808-0 * Fax: 08025/2808-39

Internet: <http://www.zuchtverband-miesbach.com>

**E-Mail: info@zuchtverband-miesbach.com
info@fleckvieh-export.de**

Kühe mit fünf Kalbungen

125

NARU

DE 09 52065584

geboren: 03.12.2016

gekalbt: 26.02.2023

belegt: 18.05.2023

 Vater: VETERAN
 Mutter: 11 DE 09 49486458

 VV: VANSTEIN
 MV: RUPERTIA

Lebensleistung	38291	1506	1282
Milchleistung	5/ 3,6	10508	3,93 413 3,35 352
Höchstleistung	20/	11155	3,79 422 3,40 379
Gesamtzuchtwert	G	112	64%
Zuchtwert	MW	109	78% +470 -0,09 +12 -0,05 +13
Zwischenkalbezeit	ZKZ	4 /370	(0)

 Züchter: u.
 Besitzer: Kraus Josef, Teisnach
 Zuchtverband für Fleckvieh in Niederbayern

126

LARISSA

DE 09 52510769

geboren: 07.02.2017

gekalbt: 25.02.2023

belegt: 16.05.2023

 Vater: ETOSCHA
 Mutter: LOLA DE 09 49845422

 VV: EVEREST
 MV: HUTERA *TA

Lebensleistung	33061	1396	1177
Milchleistung	5/ 3,4	9600	4,22 406 3,56 342
Höchstleistung	22/	9955	4,53 451 3,65 363
Gesamtzuchtwert	G	112	83%
Zuchtwert	MW	105	91% +246 -0,04 +7 +0,00 +9
Zwischenkalbezeit	ZKZ	4 /351	(0)

 Züchter: u.
 Besitzer: Lechner Robert, Sauerlach
 Zuchtverband Miesbach e.V.

127

KOLUMBI

DE 09 50484153

geboren: 09.07.2015

gekalbt: 24.01.2023

belegt: 18.05.2023

 Vater: HUTERA
 Mutter: KARIBIK DE 09 46591406

 VV: HUTMANN
 MV: MG

Lebensleistung	49920	2169	1805
Milchleistung	5/ 4,3	11733	4,34 510 3,62 424
Höchstleistung	21/	14001	4,50 630 3,61 505
Gesamtzuchtwert	G	106	67%
Zuchtwert	MW	113	80% +524 -0,05 +17 +0,00 +18
Zwischenkalbezeit	ZKZ	4 /417	(0)

 Züchter: u.
 Besitzer: Kramer Alois Josef, Krün
 Weilheimer Zuchtverbände e.V.

Kühe mit fünf Kalbungen

128

92521

DE 09 50592521

geboren: 07.11.2015

gekalbt: 03.01.2023

belegt: 12.08.2023

 Vater: INKA
 Mutter: 33195 DE 09 48133195

 VV: ISOSTAR
 MV: RAVE

Lebensleistung	55235	2328	2080
Milchleistung	5/ 4,6	11958	4,21 504 3,77 450
Höchstleistung	22/	14287	3,83 547 3,61 516
Gesamtzuchtwert	gG	121	73%
Zuchtwert	MW	126	86% +1147 -0,14 +35 -0,03 +38
Zwischenkalbezeit	ZKZ	3 /418	(1)

 Züchter: u.
 Besitzer: Donaubaer Markus, Wegscheid
 Zuchtverband für Fleckvieh in Niederbayern

129

KARLA

DE 09 51931055

geboren: 14.04.2016

gekalbt: 28.12.2022

belegt: 25.04.2023

 Vater: MANUAP
 Mutter: KIRSCH DE 09 49078840

 VV: MANITOBA
 MV: WALDBRAND

Lebensleistung	46057	1946	1766
Milchleistung	5/ 4,2	11067	4,23 468 3,83 424
Höchstleistung	21/	12396	4,06 504 3,89 482
Gesamtzuchtwert	G	115	69%
Zuchtwert	MW	115	82% +545 +0,01 +24 +0,00 +19
Zwischenkalbezeit	ZKZ	3 /368	(1)

 Züchter: u.
 Besitzer: Föttinger Stefan, Treuchtlingen
 Rinderzuchtverband Franken e.V.

130

RAMONA

DE 06 66855523

geboren: 23.02.2016

gekalbt: 17.12.2022

belegt:

 Vater: HUTERA
 Mutter: ROXANA DE 06 64215970

 VV: HUTMANN
 MV: RAU

Lebensleistung	5/ 4	10044	4,86 488 3,80 382
Milchleistung	22/	11846	4,79 567 3,50 415
Höchstleistung	G	110	
Gesamtzuchtwert	G	110	
Zuchtwert	MW	112	
Zwischenkalbezeit	ZKZ	4 /425	(0)

 Züchter: Tobelander Heinrich, Kirchhain
 Besitzer: Heister Gabriel, Kirchhain
 Qnetics GmbH



Kühe mit fünf Kalbungen

Modernste Produktionsanlagen und
eine hervorragende Position im Export
von Milchprodukten sichern über
400 Arbeitsplätze und die Existenz
von 1150 Milchlieferanten.



MILCHWERK JÄGER GmbH
83527 HAAG i. OB · TEL. 08072/9189-0

www.milchwerk-jaeger.com

131

KORDULA

DE 09 50977007

geboren: 10.02.2016

gekalbt: 13.12.2022

belegt: 17.02.2023

Vater:

MINT

VV: MANIGO

Mutter:

KRAULI DE 09 47310505

MV: WILLE

Lebensleistung	43725	1641	1542
Milchleistung	5/ 4,0	10924	3,75 410 3,53 385
Höchstleistung	21/	11116	3,60 400 3,50 390
Gesamtzuchtwert	G	113	68%
Zuchtwert	MW	109 81%	+673 -0,26 +6 -0,06 +19
Zwischenkalbezeit	ZKZ	4 /386	(0)

Züchter

Kotz Stefan, Irschenberg

Besitzer:

Reiser Kaspar, Lenggries
Zuchtverband Miesbach e.V.

132

NILLI Pp

DE 09 52064338

geboren: 12.11.2016

gekalbt: 30.11.2022

belegt: 23.02.2023

Vater:

MAHANGO

VV: MUNGO *TA

Mutter:

NILLE DE 09 44598924

MV: NARR *TA

Lebensleistung	36397	1495	1286
Milchleistung	5/ 3,8	9606	4,11 395 3,53 340
Höchstleistung	22/	10197	4,08 416 3,56 363
Gesamtzuchtwert	G	112	62%
Zuchtwert	MW	103 77%	+157 +0,03 +9 -0,06 +1
Zwischenkalbezeit	ZKZ	4 /361	(0)

Züchter

u.

Besitzer:

Hackl Josef, Kirchberg
Zuchtverband für Fleckvieh in Niederbayern

133

SAWEL

DE 09 51271042

geboren: 15.08.2016

gekalbt: 22.11.2022

belegt: 15.04.2023

Vater:

WELTASS

VV: WELTENBURG

Mutter:

SAVANA DE 09 48460802

MV: VANADIN

Lebensleistung	35045	1479	1316
Milchleistung	5/ 3,7	9405	4,22 397 3,76 353
Höchstleistung	21/	9836	4,30 423 3,76 370
Gesamtzuchtwert	G	110	57%
Zuchtwert	MW	101 74%	-192 +0,12 +1 +0,12 +2
Zwischenkalbezeit	ZKZ	4 /353	(0)

Züchter

u.

Besitzer:

Engelbrecht Christian, Weidenberg
Rinderzuchtverband Oberfranken e.V.

Kühe mit sechs Kalbungen

134

NELUP

DE 09 51459429

geboren: 30.07.2016

gekalbt: 25.08.2023

belegt:

Vater:	MANUAP	VV:	MANITOBA
Mutter:	NELE DE 09 46878899 ET EY	MV:	HUTOED

Lebensleistung	35110	1794	1404
Milchleistung	6/ 4,0	8869	5,11 453 4,00 355
Höchstleistung	22/	9633	5,10 491 4,08 393
Gesamtzuchtwert	gG 121 84%		
Zuchtwert	MW 116 92% -235 +0,66 +42 +0,21 +8		
Zwischenkalbezeit	ZKZ 4 /353 (0)		

Züchter u.
Besitzer: Obermeier Anton, Abensberg
Zuchtverband für Fleckvieh in Niederbayern

135

FRANZI

DE 06 66737791

geboren: 02.02.2016

gekalbt: 05.08.2023

belegt:

Vater:	MANUAP	VV:	MANITOBA
Mutter:	FERRES DE 06 66235074	MV:	WALDBRAND

Lebensleistung	6/ 5	8733	4,71 411 3,81 333
Milchleistung	20/	10147	4,83 490 3,76 382
Gesamtzuchtwert	G 116 67%		
Zuchtwert	MW 110 81% +199 +0,13 +19 +0,05 +11		
Zwischenkalbezeit	ZKZ 6 /358 (0)		

Züchter u.
Besitzer: Hofmann Frank, Gersfeld
Qnetics GmbH

136

IKARUS

DE 09 50837245

geboren: 05.02.2016

gekalbt: 30.06.2023

belegt: 18.08.2023

Vater:	VALEUR	VV:	VANADIN
Mutter:	ILAHMI DE 09 45585493 EY	MV:	HUPSOL

Lebensleistung	61228	2755	2119
Milchleistung	6/ 4,6	13358	4,50 601 3,46 462
Höchstleistung	21/	14598	4,61 673 3,50 511
Gesamtzuchtwert	gG 115 82%		
Zuchtwert	MW 111 91% +774 -0,26 +9 -0,08 +20		
Zwischenkalbezeit	ZKZ 5 /389 (0)		

Züchter Lang Günther u. J.Gdbr, Uffenheim
Besitzer: Espert G.u.l. Gdbr, Dietersheim
Rinderzuchtverband Franken e.V.

Kühe mit sechs Kalbungen

137

LINETH

DE 09 51251491

geboren: 26.11.2015

gekalbt: 18.06.2023

belegt:

Vater:	POLAROID	VV:	POLARBAER
Mutter:	LIMA DE 09 45122481 EY LL	MV:	ETTAL

Lebensleistung	51977	2258	1756
Milchleistung	6/ 4,8	10916	4,34 474 3,38 369
Höchstleistung	21/	11695	4,58 535 3,35 392
Gesamtzuchtwert	gG 123 84%		
Zuchtwert	MW 107 92% +435 -0,07 +12 -0,10 +7		
Zwischenkalbezeit	ZKZ 5 /400 (0)		

Züchter u.
Besitzer: Mosandl Gbr, Dietfurt
Rinderzuchtverband Oberpfalz w.V.

138

MO

DE 09 51470916

geboren: 02.04.2016

gekalbt: 21.05.2023

belegt:

Vater:	ILJA	VV:	ILION
Mutter:	MOMO DE 09 49297421	MV:	ROSSKUR

Lebensleistung	53618	2272	1969
Milchleistung	6/ 4,4	12178	4,24 516 3,67 447
Höchstleistung	21/	13660	4,00 547 3,69 504
Gesamtzuchtwert	G 113 58%		
Zuchtwert	MW 110 74% +385 +0,01 +17 -0,03 +12		
Zwischenkalbezeit	ZKZ 5 /368 (0)		

Züchter u.
Besitzer: Eberl Johann, Sauerlach
Zuchtverband Miesbach e.V.

139

HERTA

DE 09 50878686

geboren: 19.08.2015

gekalbt: 03.03.2023

belegt: 27.05.2023

Vater:	RAUHERKULM	VV:	RAU
Mutter:	HERA DE 09 45704062	MV:	POLSEE

Lebensleistung	44868	2132	1619
Milchleistung	6/ 5,0	9048	4,75 430 3,61 327
Höchstleistung	21/	9682	4,58 443 3,56 345
Gesamtzuchtwert	G 101 54%		
Zuchtwert	MW 100 73% -150 +0,28 +16 -0,10 -13		
Zwischenkalbezeit	ZKZ 4 /362 (1)		

Züchter u.
Besitzer: Gabler Carina, Schesslitz
Rinderzuchtverband Oberfranken e.V.

Kühe mit sechs Kalbungen

140

SIZILIA

DE 09 50972118

geboren: 24.11.2015

gekalbt: 10.02.2023

belegt: 02.06.2023

Vater: HUTERA

Mutter: SIZILIA DE 09 47602392

VV: HUTMANN

MV: RAVE

Lebensleistung	61371	2397	2007
Milchleistung	6/ 4,7	12941	3,91 505 3,27 423
Höchstleistung	21/	13919	3,91 544 3,33 463
Gesamtzuchtwert	gG 104 82%		
Zuchtwert	MW 108 91% +610 -0,15 +13 -0,14 +9		
Zwischenkalbezeit	ZKZ 5 /373 (0)		

Züchter u.

Besitzer: Ettl Gbr, Rattiszell

Zuchtverband für Fleckvieh in Niederbayern



Ihr Ansprechpartner für

- Stallverkäufe
- Kälbermärkte / Großviehmärkte
- Export
- Fresser- und Jungrinder

Zuchtverband Mühldorf, Mühlenstr. 12, 84453 Mühldorf am Inn

Tel. 08631/99 09 0

Fax 08631/99 09 11

www.zuchtverband-muehldorf.de Mail: zuchtverband-muehldorf@t-online.de

Kühe mit sieben und mehr Kalbungen

141

EVIAN

DE 08 15685268

geboren: 03.10.2014

gekalbt: 28.07.2023

belegt:

Vater: IVAN

Mutter: EVER DE 08 15371860

VV: IMPOSIUM

MV: WILLE

Lebensleistung	52581	2518	2048
Milchleistung	7/5,8	9096	4,79 436 3,89 354
Höchstleistung	20/	10530	4,69 494 3,90 411
Gesamtzuchtwert	gG 105 82%		
Zuchtwert	MW 108 91% +1 +0,28 +23 +0,04 +3		
Zwischenkalbezeit	ZKZ 6 /402 (0)		

Züchter Kuppler H.-M. u. C., Schrozberg

Besitzer: Kuppler-Weidenbacher GbR, Schrozberg
Rinderunion Baden-Württemberg e.V.

142

HEDDA

DE 09 50637637

geboren: 19.01.2015

gekalbt: 31.05.2023

belegt: 27.07.2023

Vater: VISTA

Mutter: HEIDI DE 09 74585188

VV: REUMUT *TA

MV: HILF

Lebensleistung	57418	2168	2027
Milchleistung	7/ 5,5	10385	3,78 392 3,53 367
Höchstleistung	18/	11400	3,70 422 3,54 403
Gesamtzuchtwert	G 96 57%		
Zuchtwert	MW 102 75% +169 -0,09 -1 +0,01 +6		
Zwischenkalbezeit	ZKZ 6 /377 (0)		

Züchter u.

Besitzer: Busch Gbr, Heidenheim
Rinderzuchtverband Franken e.V.

143

ERINA

DE 09 49896371

geboren: 15.01.2015

gekalbt: 23.04.2023

belegt:

Vater: MACBETH

Mutter: ELINA DE 09 47438083 ET

VV: MANGOPE

MV: ERMUT

Lebensleistung	65995	2479	2107
Milchleistung	7/ 5,4	12160	3,76 457 3,19 388
Höchstleistung	20/	13058	3,83 500 3,16 412
Gesamtzuchtwert	gG 117 83%		
Zuchtwert	MW 109 92% +794 -0,21 +14 -0,17 +13		
Zwischenkalbezeit	ZKZ 6 /364 (0)		

Züchter u.

Besitzer: Wendl Josef, Neunburg
Rinderzuchtverband Oberpfalz w.V.

Kühe mit sieben und mehr Kalbungen

144
VALERIA

DE 09 50179086

geboren: 05.12.2014

gekalbt: 03.03.2023

belegt: 20.06.2023

Vater: WALDBRAND

Mutter: VABI DE 09 44190357

VV: WINNIPEG

MV: RAU

Lebensleistung	54645	2260	1850
Milchleistung	7/ 5,7	9598	4,14 397 3,39 325
Höchstleistung	21/	10534	4,49 473 3,21 338
Gesamtzuchtwert	G 102 63%		
Zuchtwert	MW 98 77%	-14 -0,02	-2 -0,02 -2
Zwischenkalbezeit	ZKZ 6 /372 (0)		

Züchter u.

 Besitzer: Schneid Thomas Gbr, Wemding
Zuchtverband Wertingen e.V.

145
LARISSA

DE 08 15593007

geboren: 21.09.2013

gekalbt: 20.11.2022

belegt: 23.06.2023

Vater: VALOT

Mutter: LINDE DE 08 13955530

VV: RAWALF

MV: LEON

Lebensleistung	64392	2893	2419
Milchleistung	7/6,6	9692	4,49 435 3,76 364
Höchstleistung	21/	11543	4,62 533 3,79 437
Gesamtzuchtwert	G 118 65%		
Zuchtwert	MW 106 80%	-141 +0,32 +20 +0,07 +1	
Zwischenkalbezeit	ZKZ 6 /413 (0)		

Züchter u.

 Besitzer: Hilsenbek Josef, Ellwangen
Rinderunion Baden-Württemberg e.V.

146
MILA

DE 09 48819740

geboren: 28.08.2013

gekalbt: 07.11.2022

belegt: 04.04.2023

Vater: MARMOR

Mutter: MARTA DE 09 46017661

VV: MALHAXL

MV: MALIBU

Lebensleistung	51590	2527	1873
Milchleistung	7/5 305	8.769	4,84 424 3,54 310
Höchstleistung	21/	10509	4,75 499 3,54 372
Gesamtzuchtwert	G 100 69%		
Zuchtwert	MW 93 83%	-230 +0,06	-5 -0,06 -13
Zwischenkalbezeit	ZKZ 5 /368 (1)		

Züchter u.

 Besitzer: Hindelang Josef, Uffing
Weilheimer Zuchtverbände e.V.

.PLANEN .FERTIGEN .AUSFÜHREN
HÖRMANN STALL- UND HALLENBAU

Sie planen ein neues Projekt? Gerne sprechen wir mit Ihnen darüber.

 Mehr Informationen unter www.hoermann-info.de

oder direkt über unseren QR-Code



Rudolf Hörmann GmbH & Co. KG | 86807 Buchloe | Telefon +49 8241 - 9682-0

Zott-Milcherzeuger Josef Gamperl jun.
Dr. Michael Schmid von der Genuss-Molkerei Zott

Genuss-Molkerei
seit 1926

**IHR ZUVERLÄSSIGER
PARTNER SEIT
ÜBER 95 JAHREN.**

www.zott.de

Kühe mit sieben und mehr Kalbungen

147
BERNINA

DE 09 48358367

geboren: 02.08.2013

gekalbt: 28.08.2023

belegt:

Vater:	VLAX	VV:	RUMGO
Mutter:	BEA DE 09 46038008 ET EY	MV:	MERTIN *TA

Lebensleistung	62161	2884	2294
Milchleistung	8/ 6,8	9105	4,64 423 3,69 336
Höchstleistung	18/	10487	4,54 477 3,70 388
Gesamtzuchtwert	G 109 77%		
Zuchtwert	MW 101 88% -395 +0,27 +5 +0,18 +0		
Zwischenkalbezeit	ZKZ 6 /408 (0)		

Züchter u.
Besitzer: Lauterbach Christa, Kirchenpingarten
Rinderzuchtverband Oberfranken e.V.

148
PELE

DE 09 48444696

geboren: 09.10.2013

gekalbt: 12.08.2023

belegt:

Vater:	RAU	VV:	RUMBA
Mutter:	PIPILO DE 09 42375262	MV:	MULLER

Lebensleistung	69191	2745	2341
Milchleistung	8/ 6,6	10523	3,97 418 3,38 356
Höchstleistung	19/	11228	3,69 415 3,34 375
Gesamtzuchtwert	G 96 56%		
Zuchtwert	MW 100 76% +131 -0,07 -1 -0,07 -1		
Zwischenkalbezeit	ZKZ 7 /388 (0)		

Züchter u.
Besitzer: Schnaiter Gabriele, Marquartstein
Rinderzuchtverband Traunstein e.V.

149
GISMIRALDA

DE 08 15713810

geboren: 05.12.2013

gekalbt: 01.06.2023

belegt: 09.08.2023

Vater:	VOGT	VV:	RUMGO
Mutter:	GRIFFIT DE 08 15060873	MV:	LOSAM

Lebensleistung	66785	2548	2247
Milchleistung	8/9,6	10144	3,82 387 3,36 341
Höchstleistung	21/	11226	3,71 416 3,36 377
Gesamtzuchtwert	G 99 62%		
Zuchtwert	MW 102 77% +95 +0,03 +6 -0,05 -1		
Zwischenkalbezeit	ZKZ 7 /378 (0)		

Züchter Karl-Martin u. Partner Mayer GbR, Nattheim
Besitzer: Mayer GbR, Nattheim
Rinderunion Baden-Württemberg e.V.

Kühe mit sieben und mehr Kalbungen

150
KASSEL

DE 08 15639632

geboren: 02.11.2013

gekalbt: 01.06.2023

belegt:

Vater:	IROLA	VV:	ROTAX
Mutter:	KERRY DE 08 13621090	MV:	LEON

Lebensleistung	63284	3001	2253
Milchleistung	8/6,8	9340	4,74 443 3,57 333
Höchstleistung	20/	11573	4,84 560 3,66 423
Gesamtzuchtwert	G 103 56%		
Zuchtwert	MW 101 75% +234 +0,28 +12 +0,01 -8		
Zwischenkalbezeit	ZKZ 7 /388 (0)		

Züchter St.-Konradiahaus Schelklingen, Oberschelklingen
Besitzer: Agrosilva GmbH & Co. KG, Ulm
Rinderunion Baden-Württemberg e.V.

151
PLATIN

DE 09 49463567

geboren: 24.03.2014

gekalbt: 23.01.2023

belegt: 11.04.2023

Vater:	ZAUBER	VV:	ZAHNER
Mutter:	PORSCHI DE 09 46682200	MV:	HUASCARAN

Lebensleistung	59976	2799	2231
Milchleistung	8/ 6,4	9363	4,67 437 3,72 348
Höchstleistung	21/	9933	4,43 440 3,70 367
Gesamtzuchtwert	G 104 68%		
Zuchtwert	MW 104 82% -183 +0,30 +16 +0,04 -3		
Zwischenkalbezeit	ZKZ 7 /350 (0)		

Züchter u.
Besitzer: Günthner-Biller Anton, Aßling
Zuchtverband Mühldorf

152
FLOETE

DE 09 48482662

geboren: 02.07.2013

gekalbt: 03.01.2023

belegt: 22.02.2023

Vater:	HUTERA	VV:	HUTMANN
Mutter:	FEE DE 09 46408041 EY	MV:	RUREIF

Lebensleistung	74737	3447	2703
Milchleistung	8/ 7,0	10677	4,61 492 3,62 386
Höchstleistung	21/	12055	4,27 515 3,55 428
Gesamtzuchtwert	gG 123 86%		
Zuchtwert	MW 125 93% +643 +0,18 +42 +0,09 +31		
Zwischenkalbezeit	ZKZ 7 /379 (0)		

Züchter u.
Besitzer: Hainz Georg jun., Babensham
Zuchtverband Mühldorf

Einstreumeister
Automatisches Einstreusystem
auf Schienen nur in freie Liegeboxen



Hartmann

stallbauprofis.de

MaxiGrip - Laufgang
Schluss mit Rutschen
Der perfekte Laufgangboden

IG-Liegemulde
Die begehrteste Liegebox aller Zeiten
Sauber, tierfreundlich, kostensparend

- **Komplette Stallgebäude**
- **Automatische Einstreutechnik**
- **Entmistungstechnik**
- **... und vieles mehr**
- **Betonfertigteile**
- **Stalleinrichtung**
- **Kälberhütten**

Hartmann GmbH & Co. KG | Hirschbachstr. 23 | 92285 Edelsfeld | 09865/91 5030 | info@stallbauprofis.de



Kühe mit sieben und mehr Kalbungen

153

FARBE DE 09 47963784
geboren: 17.01.2013 gekalbt: 27.12.2022 belegt: 17.03.2023

Vater: MALCESINE VV: MALHAXL
Mutter: FARBE DE 09 42873690 MV: VINO

Lebensleistung 75999 3409 2772
Milchleistung 8/ 7,7 9900 4,48 444 3,65 361
Höchstleistung 21/ 12740 4,44 565 3,58 456
Gesamtzuchtwert G 95 60%
Zuchtwert MW 99 77% -319 +0,23 +5 +0,08 -5
Zwischenkalbezeit ZKZ 6 /397 (1)

Züchter Drexl Hubert U.Christi, Alling
Besitzer: Tafertshofer Christian, Wielenbach
Weilheimer Zuchtverbände e.V.

154

NAOMI DE 09 47619120
geboren: 10.11.2012 gekalbt: 22.10.2022 belegt: 14.05.2023

Vater: RAVE VV: RAU
Mutter: NIXE DE 09 42331868 EY P* LL MV: WAL

Lebensleistung 78973 3146 2723
Milchleistung 8/ 7,4 10732 3,98 428 3,45 370
Höchstleistung 17/ 12234 3,66 448 3,46 423
Gesamtzuchtwert G 103 71%
Zuchtwert MW 97 84% +36 -0,15 -11 -0,01 +0
Zwischenkalbezeit ZKZ 7 /387 (0)

Züchter u.
Besitzer: Vordermayer Franz, Riedering
Zuchtverband Miesbach e.V.

155

HALUNA DE 09 47419194
geboren: 16.09.2012 gekalbt: 21.02.2023 belegt: 02.05.2023

Vater: ZAPFHAHN VV: ZAHNER
Mutter: HALINA DE 09 43004438 ET LL MV: MANGFALL

Lebensleistung 96763 3563 3384
Milchleistung 9/ 7,6 12787 3,68 471 3,50 447
Höchstleistung 19/ 13518 3,81 515 3,56 481
Gesamtzuchtwert G 113 72%
Zuchtwert MW 104 84% +245 -0,19 -5 +0,07 +14
Zwischenkalbezeit ZKZ 8 /363 (0)

Züchter u.
Besitzer: Aidelsburger Josef jun., Altomünster
Zuchtverband für Fleckvieh Pfaffenhofen e.V.



„Ich bin ein Gourmeggle.“

Kühe mit sieben und mehr Kalbungen

156

TAMINA

DE 09 47694685

geboren: 20.11.2012

gekalbt: 23.12.2022

belegt: 08.08.2023

Vater: WALDBRAND
Mutter: TILLI DE 09 45478825

VV: WINNIPEG
MV: ILION

Lebensleistung 83522 2992 2881
Milchleistung 9/ 7,6 11037 3,58 395 3,45 381
Höchstleistung 22/ 12025 3,63 436 3,45 415
Gesamtzuchtwert G 111 67%
Zuchtwert MW 102 82% +349 -0,21 -3 -0,06 +8
Zwischenkalbezeit ZKZ 8 /356 (0)

Züchter u.
Besitzer: Warislohner Christian, Teisendorf
Rinderzuchtverband Traunstein e.V.

157

ZORA

DE 08 15168115

geboren: 27.12.2012

gekalbt: 09.09.2023

belegt:

Vater: VALOT
Mutter: ZITTER DE 08 14217282

VV: RAWALF
MV: WEBAL

Lebensleistung 68766 3073 2564
Milchleistung 9/7,5 9134 4,47 408 3,72 340
Höchstleistung 21/ 10329 4,41 456 3,81 394
Gesamtzuchtwert G 108 71%
Zuchtwert MW 98 84% -175 +0,10 +1 +0,00 -6
Zwischenkalbezeit ZKZ 8 /388 (0)

Züchter u.
Besitzer: Hof Aischland Milch GbR, Weikersheim
Rinderunion Baden-Württemberg e.V.

158

NAOMI

DE 09 46527089

geboren: 07.10.2011

gekalbt: 18.02.2023

belegt: 25.05.2023

Vater: RUPTAL
Mutter: NATALIE DE 09 41688902 ET EY LL

VV: RUAP
MV: ZAHNER

Lebensleistung 92032 3270 2900
Milchleistung 10/ 8,5 10847 3,55 385 3,15 342
Höchstleistung 21/ 12363 3,33 412 3,05 377
Gesamtzuchtwert G 94 72%
Zuchtwert MW 94 84% +394 -0,36 -14 -0,22 -5
Zwischenkalbezeit ZKZ 9 /360 (0)

Züchter u.
Besitzer: Götz Gbr, Deining
Rinderzuchtverband Oberpfalz w.V.

Kühe mit sieben und mehr Kalbungen

159

SUSEN

DE 09 45578423

geboren: 16.01.2011

gekalbt: 23.05.2022

belegt: 27.03.2023

Vater: ILION
Mutter: SUSI DE 09 38401269

VV: REGIO
MV: STRIPPER

Lebensleistung 106523 4376 3772
Milchleistung 10/ 9,4 11322 4,11 465 3,54 401
Höchstleistung 18/ 12772 4,02 514 3,55 454
Gesamtzuchtwert G 106 67%
Zuchtwert MW 97 82% -187 +0,04 -5 +0,02 -5
Zwischenkalbezeit ZKZ 9 /367 (0)

Züchter Erlacher Georg, Bad Wiessee
Besitzer: Dold Josef, Valley
Zuchtverband Miesbach e.V.

160

WONNE

DE 09 46715284

geboren: 11.06.2011

gekalbt: 13.06.2023

belegt: 01.08.2023

Vater: ILION
Mutter: WOLKE DE 09 39726998

VV: REGIO
MV: HIPPO

Lebensleistung 80706 3500 2736
Milchleistung 11/ 9,2 8759 4,34 380 3,39 297
Höchstleistung 19/ 11189 4,60 515 3,40 381
Gesamtzuchtwert G 96 55%
Zuchtwert MW 91 73% -279 +0,01 -11 -0,06 -15
Zwischenkalbezeit ZKZ 10 /362 (0)

Züchter u.
Besitzer: Resch Christian, Saaldorf
Rinderzuchtverband Traunstein e.V.

Verantwortung - für alle!



Als überregional erfolgreicher Spezialist für Handelsmarken setzen wir bei der Qualität unserer Frischeprodukte auf höchste Standards und permanente Kontrollen.

Mit innovativen Produktkonzepten, energieeffizienten Produktionsprozessen und schonendem Umgang mit Ressourcen übernehmen wir seit über 90 Jahren gewissenhaft Verantwortung für unsere Mitarbeiter:innen, Milcherzeuger:innen, Umwelt und Gesellschaft.

Wie wir Verantwortung noch leben, erfahren Sie unter:
www.gropper.de/qualitaet-nachhaltigkeit



#immerfrisch



Molkerei Gropper GmbH & Co. KG
Am Mühlberg 2 - 86657 Bissingen

Eine saubere Sache im Acker und auf Grünland: DUPLO-Düsen von Zunhammer...



- ... für effiziente Arbeit ohne Verstopfungen.
- ... für optimale Nährstoffausbringung und Düngung.
- ... für präzise Gülleausbringung ohne Futtermittelschmutzung.

ZUNHAMMER GMBH

Biebing 19 • 83301 Traunreut • Tel.: 08669 / 8788-0 • www.zunhammer.de



Jungzüchter-Vorführwettbewerb

Die Teilnehmer am Jungzüchterwettbewerb sind nach Jungzüchterclubs geordnet.

Jungzüchter des Zuchtverbandes Weilheim

161

Vorführer:

Dominikus Tafertshofer

Züchter und Besitzer:

Christian Tafertshofer, Wielenbach

Foto

DE 09 57281461

geb. 6.11.2021

Vater:

Magnum

10/606470

Mutter:

Florade

DE 09 53188852

Muttersvater:

Marmolada

10/175497

162

Vorführerin:

Regina Hirschvogel

Züchter und Besitzer:

Josef Hirschvogel, Uffing

Dilara Pp*

DE 09 56557392

geb. 23.10.2021

Vater:

Meter

10/866066

Mutter:

Daisy

DE 09 54716685

Muttersvater:

Herzpochen

10/190800

163

Vorführerin:

Caroline Pantele

Züchter und Besitzer:

Pantele-Staltmeier GbR, Uffing

Alina

DE 09 57057355

geb. 26.10.2021

Vater:

Mercedes

10/854395

Mutter:

Anita

DE 09 50107470

Muttersvater:

Silverstar

10/179930

164

Vorführerin:

Anna Hindelang

Züchter und Besitzer:

Josef Hindelang, Schöffau

Niara

DE 09 57540617

geb. 23.3.2022

Vater:

Wintertraum

10/606669

Mutter:

Noma

DE 09 55579225

Muttersvater:

Majestät

10/862413

Jungzüchter des Zuchtverbandes Pfaffenhofen**165**

Vorführerin: **Manuela Fottner**
 Züchter und Besitzer: Fottner GbR, Hilgertshausen

Otila	DE 09 56884886	geb. 23.2.2022
Vater:	Sabik	10/606713
Mutter:	Oziana	DE 09 53966569
Muttersvater:	Wismut	10/606023

166

Vorführerin: **Anna Furtmayr**
 Züchter und Besitzer: Albert Furtmayr, Scheyern

Daisy	DE 09 57876187	geb. 11.9.2022
Vater:	Himmel	10/854743
Mutter:	Sugar	DE 09 51130009
Muttersvater:	Raldi	10/198645

167

Vorführerin: **Verena Fottner**
 Züchter und Besitzer: Fottner GbR, Hilgertshausen

Rosa	DE 09 56884895	geb. 3.4.2022
Vater:	Martinus	10/606709
Mutter:	Robieta	DE 09 55088829
Muttersvater:	Giorgio	10/427075

Jungzüchter des Zuchtverbandes Miesbach**168**

Vorführer: **Hansi Höß**
 Züchter und Besitzer: Johann Höß, Bad Wiessee

Zenzl	DE 09 56896527	geb. 19.1.2022
Vater:	Weidenberg	10/166960
Mutter:	Zenzl	DE 09 53259646
Muttersvater:	Humus	10/606285

169

Vorführerin: **Christine Höß**
 Züchter und Besitzer: Johann Höß, Bad Wiessee

Simone	DE 09 57867403	geb. 28.3.2022
Vater:	Holowitz	10/866044
Mutter:	Simone	DE 09 50975838
Muttersvater:	Mint	10/851825

Jungzüchter des Zuchtverbandes Mühldorf**170**

Vorführer: **Lorenz Gaar**
 Züchter und Besitzer: Thomas Gaar, Aßling

Zina	DE 09 56712746	geb. 6.5.2022
Vater:	Mainstream	10/173334
Mutter:	Ziege	DE 09 52231476
Muttersvater:	Wolgasand	10/177286

Jungzüchter des Zuchtverbandes Traunstein**171**

Vorführerin: **Annalena Thaler**
 Züchter und Besitzer: Josef Thaler jun., Laufen

Estefania	DE 09 58036516	geb. 11.9.2022
Vater:	Wundawuzi	10/606763
Mutter:	Elsa	DE 09 55082123
Muttersvater:	Mesias	10/606397

Jungzüchter des Zuchtverbandes Niederbayern**172**

Vorführerin: **Theresa Dillinger**
 Züchter und Besitzer: Rita Dillinger, Saal a. d. Donau

Conny	DE 09 57100056	geb. 20.12.2021
Vater:	Heart	10/881045
Mutter:	Citro	DE 09 51301862
Muttersvater:	Reumut	10/850712

Verdaulichkeit optimieren Leistung fördern

KULMIN® Digest forte 100 **NEU!**

Spezial-Ergänzungsfutter für Milchkühe zur Verbesserung der Nährstoffverdaulichkeit der Gesamtration.

- Steigerung der Trockenmasseaufnahme
- mehr nutzbares Rohprotein am Dünndarm
- höhere Milchleistung
- höhere Phosphorverwertung

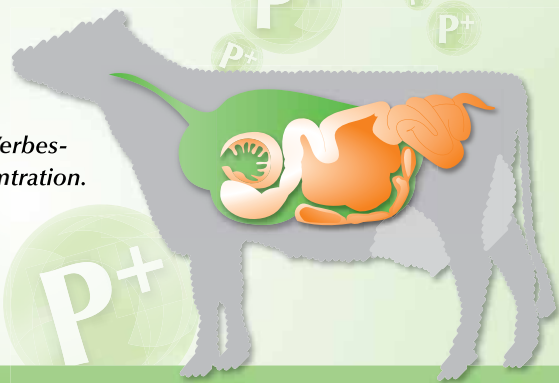

Bergophor Futtermittelfabrik
Dr. Berger GmbH & Co. KG
95326 Kulmbach · Tel. 09221 806-0
www.bergophor.de

FÜTTERN MIT SYSTEM



Wir sind
für Sie da!

Zu emotional?

Tierwohl ist mehr
als ein Gefühl –
das können wir
belegen!

LKV Bayern e. V.

Landsberger Straße 282 | 80687 München | www.lkv.bayern.de
Telefon: +49 (0)89/544 348-0 | E-Mail: poststelle@lkv.bayern.de

93

8. Deutsche Fleckviehschau 2023



173

Vorführer:
Züchter und Besitzer:

Quirin Liebl
Christian Ebner, Hengersberg

Resi DE 09 57731169
Vater: Vici
Mutter: Rosi
Muttersvater: Lanslide

geb. 21.3.2022
10/173679
DE 09 54442898
10/606293

174

Vorführerin:
Züchter und Besitzer:

Bettina Kammermeier
Anton Obermeier, Abensberg

Goldi DE 09 57433742
Vater: Hiroto
Mutter: Glogul
Muttersvater: Mogul

geb. 16.6.2022
10/427118
DE 09 54271894
10/171266

175

Vorführerin:
Züchter und Besitzer:

Larissa Bielmaier
Christian Ebner, Hengersberg

Aloma DE 09 57731166
Vater: Immunity
Mutter: Alma
Muttersvater: Viano

geb. 10.3.2022
10/881149
DE 09 53358057
10/199530

176

Vorführerin:
Züchter und Besitzer:

Michaela Sammer
Christian Ebner, Hengersberg

Eby DE 09 57731164
Vater: Majestix
Mutter: Emma
Muttersvater: Motane

geb. 1.3.2022
10/874306
DE 09 54442916
10/173269

177

Vorführerin:
Züchter und Besitzer:

Selina Knon
Josef Knon, Untergießbach

Iwanka DE 09 56763825
Vater: Waalkes Pp
Mutter: Ivana
Muttersvater: Harlander PS

geb. 22.12.2021
10/606582
DE 09 54960375
10/180921

Jungzüchter des Zuchtverbandes Oberpfalz**178**

Vorführer: **David Pilz**
 Züchter und Besitzer: Martin Pilz, Kallmünz

Gintonic	DE 09 57763625	geb. 2.4.2022
Vater:	Wintertraum	10/606669
Mutter:	Gold	DE 09 55990768
Muttersvater:	Steinbach	10/606405

179

Vorführer: **Christoph Geier**
 Züchter und Besitzer: Werner Geier, Berg

Valeri	DE 09 57757706	geb. 31.7.2022
Vater:	Villeroy	10/171300
Mutter:	09468	DE 09 54609468
Muttersvater:	Macbeth	10/189675

180

Vorführerin: **Eva Bäuml**
 Züchter und Besitzer: Georg Bäuml, Schwandorf

Amy	DE 09 56793859	geb. 6.8.2022
Vater:	Sunrise	10/854205
Mutter:	Asti	DE 09 55346098
Muttersvater:	Whisper	10/860130

Jungzüchter des Zuchtverbandes Oberfranken**181**

Vorführerin: **Annalena Opel**
 Züchter und Besitzer: Peter Opel, Mistelbach

Una	DE 09 56802232	geb. 10.12.2021
Vater:	Hurly	10/177400
Mutter:	Urmel	DE 09 51102763
Muttersvater:	Impression	10/170524

182

Vorführer: **Christian Lappe**
 Züchter und Besitzer: Karl Lappe, Mistelgau

Renate	DE 09 57145411	geb. 5.10.2021
Vater:	Everglade	10/857060
Mutter:	Reit	DE 09 47531896
Muttersvater:	Inntal	10/605877

183

Vorführer: **Christian Lappe**
 Züchter und Besitzer: Karl Lappe, Mistelgau

Balisto	DE 09 57145438	geb. 14.1.2022
Vater:	Mahango	10/173075
Mutter:	Bianka	DE 09 54810351
Muttersvater:	Irokese	10/186736

184

Vorführer: **Luca Ehl**
 Züchter und Besitzer: Heike Ehl, Goldkronach

Kim	DE 09 56801541	geb. 13.10.2021
Vater:	Millenium	10/856680
Mutter:	Klara	DE 09 54809095
Muttersvater:	Waban	10/605991

185

Vorführer: **Johannes Lauterbach**
 Züchter und Besitzer: Christa Lauterbach, Kirchenpingarten

Rolly	DE 09 57322033	geb. 27.2.2022
Vater:	Zitrus	10/174004
Mutter:	Romina	DE 09 51253691
Muttersvater:	Isario	10/856300



Unser Riedersteiner gehört zu den Besten!

Heumilch- und Weidewirtschaft, ehrlich regional

Naturkäserei TegernseerLand eG · Reißerbichlweg 1 · 83708 Kreuth · www.naturkaeserei.de



BG Wölsau

GEMEINSAM BESSER ZÜCHTEN!

FÜR JEDE KUH IM STALL DEN PASSENDEN BULLEN - WÖLSAU!

www.woelsau-genetics.de

BG Wölsau

BG_Woelsau

Besamungsgenossenschaft Marktredwitz-Wölsau eG

Wölsau 27 | 95615 Marktredwitz | Telefon: +49 9231 9653-10 | E-Mail: bgmak@woelsau-genetics.de

97

8. Deutsche Fleckviehschau 2023



186

Vorführerin:
Züchter und Besitzer:

Kathrin Lauterbach
Christa Lauterbach, Kirchenpingarten

Ricola	DE 09 57322038	geb. 11.3.2022
Vater:	Wonderland	10/881001
Mutter:	Romelie	DE 09 51968207
Muttersvater:	Monumental	10/171790

187

Vorführerin:
Züchter und Besitzer:

Kathrin Lauterbach
Christa Lauterbach, Kirchenpingarten

Mia	DE 09 57322066	geb. 30.6.2022
Vater:	McFly	10/858719
Mutter:	Maxima	DE 09 54148981
Muttersvater:	Possmann	10/646300

Jungzüchter des Zuchtverbandes Franken

188

Vorführerin:
Züchter und Besitzer:

Ines Wohlmacher
Matthias Daubinger, Oberdachstetten

Asbach	DE 09 57622392	geb. 16.6.2022
Vater:	Wintertraum	10/606669
Mutter:	Amy	DE 09 52411847
Muttersvater:	Zepter	10/173130

189

Vorführer:
Züchter und Besitzer:

Johannes Christoph
Christoph GbR, Greding

Amore	DE 09 57797892	geb. 26.8.2022
Vater:	Wintertraum	10/606669
Mutter:	Amicelli	DE 09 53362169
Muttersvater:	Hood	10/190468

190

Vorführer: **Christian Föttinger**
 Züchter und Besitzer: Stefan Föttinger, Treuchtlingen

Jeannie	DE 09 57633826	geb. 14.6.2022
Vater:	Mister X	10/854915
Mutter:	Foejura	DE 09 55849736
Muttersvater:	Weissensee	10/606416

191

Vorführerin: **Milena Schuster**
 Züchter und Besitzer: Busch GbR, Heidenheim

Holiday	DE 09 57632426	geb. 8.2.2022
Vater:	Memory	10/174081
Mutter:	Hefe	DE 09 54838666
Muttersvater:	Weissensee	10/606416

192

Vorführer: **Jonas Bierlein**
 Züchter und Besitzer: Matthias Daubinger, Oberdachstetten

Atomic	DE 09 57622394	geb. 18.6.2022
Vater:	Wintertraum	10/606669
Mutter:	Amy	DE 09 52411847
Muttersvater:	Zepter	10/173130

193

Vorführerin: **Maria Hüttner**
 Züchter und Besitzer: Martin Hüttner, Wassertrüdingen

Dreami	DE 09 57790912	geb. 16.8.2022
Vater:	Dream	10/606266
Mutter:	Dahlie	DE 09 51951204
Muttersvater:	Hubraum	10/164630

194

Vorführerin: **Alina Volmar**
 Züchter und Besitzer: H. u. B. Heinrich GbR, Dettelbach

Janina	DE 09 57979654	geb. 9.6.2022
Vater:	Wasmeier	10/862650
Mutter:	Jana	DE 09 55524498
Muttersvater:	Herzschlag	10/606101

Jungzüchter des Zuchtverbandes Wertingen**195**

Vorführer: **Josef Balleis**
 Züchter und Besitzer: Michael Balleis, Aindling

Limette	DE 09 57347829	geb. 29.5.2022
Vater:	Weitsee	10/866079
Mutter:	Liane	DE 09 52472196
Muttersvater:	Mahango	10/173075

196

Vorführerin: **Christina Ott**
 Besitzer: Christina Ott, Möttingen

Rubin	DE 09 56505334	geb. 2.10.2021
Vater:	Meter	10/866066
Mutter:	Havanna	DE 09 55369244
Muttersvater:	Weitblick	10/860110

197

Vorführer: **Benedikt Stoll**
 Besitzer: Gerhard Stoll, Rennertshofen

Fabienne	DE 09 57069291	geb. 15.4.2022
Vater:	Wossi	10/881050
Mutter:	Fannerl	DE 09 55590122
Muttersvater:	Siesta	10/857786

198

Vorführerin: **Theresa Wachinger**
 Besitzer: Manuel Breumair, Jettingen-Scheppach

Isabell	DE 09 56862262	geb. 12.4.2022
Vater:	Zubringer	10/854443
Mutter:	Ilka	DE 09 53926012
Muttersvater:	Bussard	10/172996

Jungzüchter der Qnetics GmbH**199**

Vorführerin: **Anne Schäfer**
Besitzer: Gabriel Heister, Kirchhain

Ruby	DE 06 67755364	geb. 7.3.2022
Vater:	Polio	10/646370
Mutter:	Rispe	DE 06 66855511
Muttersvater:	Mint	10/851825

200

Vorführerin: **Hanna Theis**
Züchter und Besitzer: Gabriel Heister, Kirchhain

Manja	DE 06 67755380	geb. 28.7.2022
Vater:	Mercury	10/606649
Mutter:	Monika	DE 06 67398727
Muttersvater:	Vollkommen	10/191000

201

Vorführerin: **Cecilie Ulbert**
Züchter und Besitzer: Alexander-Sven Prokasky, Mengerskirchen

Carlotta	DE 06 67651396	geb. 9.1.2022
Vater:	Millenium	10/856680
Mutter:	432	DE 06 67271462
Muttersvater:	Volkert	10/646230

202

Vorführerin: **Cecilie Ulbert**
Züchter und Besitzer: Alexander-Sven Prokasky, Mengerskirchen

Hanni	DE 06 67651397	geb. 10.1.2022
Vater:	Easy	10/173950
Mutter:	475	DE 06 67271475
Muttersvater:	Imperativ	10/193800

Jungzüchter der Rinderunion Baden-Württemberg e.V.**203**

Vorführerin: **Anja Rau**
Besitzer: Ernst Rau, Ebersbach

Hollywood	DE 08 17913007	geb. 30.12.2021
Vater:	Hegel	10/866073
Mutter:	697	DE 08 17409251
Muttersvater:	Herzschlag	10/606101

204

Vorführerin: **Sarah Rau**
Besitzer: Ernst Rau, Ebersbach

Hanuta	DE 08 18174825	geb. 4.4.2022
Vater:	Hashtag	10/874000
Mutter:	641	DE 08 17292321
Muttersvater:	Der Beste	10/606270

205

Vorführerin: **Maria Scheuing**
Besitzer: Markus Scheuing, Ehingen

Vroni	DE 08 18089337	geb. 6.1.2022
Vater:	Hegel	10/866073
Mutter:	Valerie	DE 0 16915514
Muttersvater:	Watussi	10/606186

206

Vorführer: **Max Hartmann**
Besitzer: Max Hartmann, Aichstetten

Mira	DE 08 17954483	geb. 23.11.2021
Vater:	Zafon	10/427098
Mutter:	Mia	DE 08 17087617
Muttersvater:	Miami	10/427019

207

Vorführerin:
Besitzer:

Luna Ott
Rainer u. Sabine Ott GbR, Weikersheim

Dancing Queen	DE 08 17917619	geb. 21.2.2022
Vater:	Holowitz	10/866044
Mutter:	Dornröschen	DE 08 16269074
Muttersvater:	Hall	10/175570

208

Vorführerin:
Besitzer:

Elena Fuchs
Alexander Fuchs, Schlier

Doris	DE 08 17772694	geb. 21.2.2022
Vater:	Marsch	10/606663
Mutter:	Dorita	DE 08 17444374
Muttersvater:	Hayabusa	10/173409

209

Vorführer:
Besitzer:

Timo Keller
Joachim Keller, Allmendingen

Luna	DE 08 18173480	geb. 10.2.2022
Vater:	Zitrus	10/174004
Mutter:	Lunetta	DE 08 17128470
Muttersvater:	Rommel	10/193310

210

Vorführer:
Besitzer:

Levi Schmidt
Thomas Schmidt, Creglingen

Bon Voyage	DE 08 17945556	geb. 16.2.2022
Vater:	Mabuso	10/606463
Mutter:	Otilia	DE 08 17294568
Muttersvater:	Orka	10/856350

Jetzt Kontakt zu Ihrem Fachberater aufnehmen

QR scannen

VERDAULICHKEIT - DER SCHLÜSSEL ZUM ERFOLG

HOFEIGENES GRUNDFUTTER OPTIMAL NUTZEN MIT CNCPS-FUTTERANALYSE UND RATIONSBERECHNUNG

IHR MEHRWERT DURCH DIE CNCPS-FUTTERANALYSE

- ▶ Mehr Milch durch bedarfs- und leistungsgerechte Futterrationen
- ▶ Verbesserte Nährstoffeffizienz, geringere Nährstoffverluste
- ▶ Gesunde, fruchtbare und leistungsfähige Kühe

HETWIN

INNOVATION

AVENGER pickup - Mistsammelroboter

patentierter Schneckenrotor für optimale Mistaufnahme

Wassersprühdüsen für rutschfesten Boden

- problemloser Einbau in Altbauten
- bestes Tierwohl durch ständig saubere Laufflächen

- geringere Emissionen und Gerüche im Stall
- weniger Lärm durch moderne Elektroantriebe

Verlosung Jungzüchter

Beim Gewinnspiel der Jungzüchter warten sensationelle Hauptpreise auf die Gewinner:

1. Preis: Elitejungrind

Züchter : u.
Besitzer: Christoph Gbr, Greding,Kaising,Marienstr. 12

DE 09 58607108 ET	Pp*	WIRBELWIND 10/00606807 A3 P*S
Geboren :17.02.23		AT 736267574
		gG 144 78
		MW 122 86% +1017-0,06 +37-0,09 +28
gG 126 72%		FW 109 79% 105 109 105 ND 127 70%
MW 114 82%	+900 -0,25 +15 -0,09 +24	PRISMA DE 09 55021389 EY Pp*
		gG 127 78%
		MW 122 89% +1355 -0,31 +27 -0,15 +34
		2/1/305 9938 3,89 387 3,32 330
M 107 80%		MV:HAPPYDAY *TA 10/00854087 06

2. Preis: Kälber-Iglu



3. Preis: Akku-Schermaschine



4. Preis: Übernachtung im Wellnesshotel



Hauptsponsor Jungrind
Eder Landtechnik
Lely Center Tuntenhausen



Perfect Match.

Bayern-Genetik GmbH



Besamungsverein Neustadt/Aisch e.V.



BETTER COWS > BETTER LIFE

CRV Deutschland GmbH



RINDER | VERMARKTUNG | GENETIK

Rivergen



Zweckverband II für künstliche Besamung der Haustiere



LBJ LANDESVBAND BAYERISCHER JUNGZÜCHTER E.V.



Nachzuchtgruppen



MACBETH

KOALA
4/3 M 13192
F 541 F% 4.10 E 525 E% 3.98

MANGOPE
BESSI

HURLY 10/177400

KOLIBRI
2/1 M 7084
F 350 F% 4.94 E 295 E% 4.16

MMV: WILDWEST

Züchter: Frank, Johannes, Brendlorenzen

Gesamtzuchtwert / TMI gGW 131 90%

Milchwert / Milk index MW 117 96%

Milch-kg	Fett %	Fett kg	Eiweiß %	Eiweiß kg
+826	-0,01	+33	-0,12	+19

Fleischwert / Beef index FW 109 99%

Nettozunahme	Ausschlachtung	Handelsklasse
108	110	102

Fitness / Functional traits FIT 117 90%

M	ZZ	Pers	ND	Kalbverlauf pat	mat	EGW	VIT	FRW
102	119	111	114	107	100	118	109	104

EXTERIEURZUCHTWERTE: 82 Töchter

Merkmal	ZW	Tendenz	76	88	100	112	124	Tendenz
Rahmen	110							
Bemuskelung	90							
Fundament	120							
Euter	126							
Kreuzhöhe	114	klein						groß
Körperlänge	105	kurz						lang
Hüftbreite	91	schmal						breit
Rumpftiefe	108	seicht						tief
Beckenneigung	96	eben						abfallend
Sprg.winkel	104	steil						säbelbeinig
Sprg.auspräg.	122	voll						trocken
Fessel	102	durchtrittig						steil
Trachten	102	niedrig						hoch
Voreuterlänge	106	kurz						lang
Sch.euterlänge	103	kurz						lang
Voreuteraufhäng.	117	locker						fest
Zentralband	111	nicht ausg.						stark ausg.
Euterboden	120	tief						hoch
Strichlänge	82	kurz						lang
Strichdicke	88	dünn						dick
Strichplatz. vo.	105	außen						innen
Strichplatz. hi.	99	außen						innen
Strichstell. hi.	97	nach außen						nach innen
Euterreinheit	100	Nebenstr.						reine Euter



Mutter - Koala



Tochter - Gulia 938



Vollschwester - Kleopatra



Töchtergruppe McGyver

211	Urmel MV: Evergreen 10/186746 Ø aus 3 Probegemelken Bes.: Martin und Hofmann GbR, 96317 Kronach	DE 09 56010315 EKA 26 44,9 3,59% 2,99%	geb. 13.3.2021 gek. 7.5.2023
212	Guthild MV: Eversun 10/857476 100-Tage-Leistung Bes.: Johann Brunner, 82390 Eberfing	DE 09 56872472 EKA 25 4.073 4,17% 3,08%	geb. 14.2.2021 gek. 16.3.2023
213	Sybille MV: Evergreen 10/186746 Ø aus 3 Probegemelken Bes.: Werner Winnerlein, 90616 Neuhof	DE 09 56372589 EKA 26 32,6 4,22% 3,20%	geb. 23.3.2021 gek. 2.5.2023
214	Fee MV: Zazu 10/180888 Ø aus 2 Probegemelken Bes.: Michael Walser, 82547 Eurasburg	DE 09 56270386 EKA 27 34,2 3,62% 3,00%	geb. 14.2.2021 gek. 25.5.2023
215	Amuna MV: Zugspitze 10/865535 100-Tage-Leistung Bes.: Lottner GbR, 92545 Niedermurbach	DE 09 56260312 EKA 25 3.532 4,55% 3,15%	geb. 15.1.2021 gek. 14.2.2023
216	Boxi MV: Wieweit 10/166998 Ø aus 3 Probegemelken Bes.: Rudolf Birner, 92245 Kümmersbruck	DE 09 56160884 EKA 25 29,3 4,53% 3,55%	geb. 28.3.2021 gek. 26.4.2023
217	Dora MV: 10/859030 100-Tage-Leistung Bes.: Hans und Maria Estelmann, 85049 Ingolstadt	DE 09 56869471 EKA 26 3.074 3,33% 2,78%	geb. 13.1.2021 gek. 5.3.2023
218	Ideal MV: Equador 10/606283 Ø aus 2 Probegemelken Bes.: Stefan Ströbel GbR, 95473 Prebitz	DE 09 56491986 EKA 25 31,9 4,30% 3,03%	geb. 19.4.2021 gek. 29.5.2023
219	Bugatti MV: Herzpochen 10/190800 Ø aus 2 Probegemelken Bes.: Espert GbR, 91463 Dietersheim	DE 09 56505261 EKA 27 31,5 2,98% 3,14%	geb. 27.3.2021 gek. 12.6.2023

MERCEDES Pp* 10/854395

AT 42 2587 868
*04.09.2018

MINOR x VOLLGAS P*S x MUNGO Pp



MINOR

PIGAS PP*

1/1 M 8852
F 357 F% 4.03 E 298 E% 3.36

MINT
LADY

VOLLGAS P*S 10/200000

PEPO
1/1 M 8209
F 329 F% 4.01 E 285 E% 3.47

MMV: MUNGO Pp

Züchter: Riedlmair, Gerlinde und Leopold, Mettmach

Gesamtzuchtwert / TMI gGW 121 96%

Milchwert / Milk index MW 114 99%

Milch-kg	Fett %	Fett kg	Eiweiß %	Eiweiß kg
+398	+0,13	+28	+0,01	+15

Fleischwert / Beef index FW 97 99%

Nettozunahme	Ausschlachtung	Handelsklasse
107	95	95

Fitness / Functional traits FIT 112 95%

M	ZZ	Pers	ND	Kalbeverlauf pat	mat	EGW	VIT	FRW
94	122	91	115	102	98	122	98	102

EXTERIEURZUCHTWERTE:

Merkmal	ZW	Tendenz	76	88	100	112	124	Tendenz
Rahmen	106							
Bemuskelung	101							
Fundament	119							
Euter	130							
Kreuzhöhe	105	klein						groß
Körperlänge	109	kurz						lang
Hüftbreite	102	schmal						breit
Rumpftiefe	105	seicht						tief
Beckenneigung	94	eben						abfallend
Sprg.winkel	98	steil						säbelbeinig
Sprg.auspräg.	110	voll						trocken
Fessel	109	durchtrittig						steil
Trachten	112	niedrig						hoch
Voreuterlänge	95	kurz						lang
Sch.euterlänge	115	kurz						lang
Voreuteraufhäng.	124	locker						fest
Zentralband	110	nicht ausg.						stark ausg.
Euterboden	117	tief						hoch
Strichlänge	99	kurz						lang
Strichdicke	94	dünn						dick
Strichplatz. vo.	118	außen						innen
Strichplatz. hi.	107	außen						innen
Strichstell. hi.	107	nach außen						nach innen
Euterreinheit	104	Nebenstr.						reine Euter



Tochter - Nixe Pp



Tochter - Ferrari Pp



www.crv4all.de

aAa 651423

BK: A2A2

KK: AB



Töchtergruppe Mercedes Pp*

220	Afro Pp* MV: Mahoni 10/606264 200-Tage-Leistung Bes.: Bader GbR, 86949 Windach	DE 09 56558977 EKA 25 6.621 3,67% 3,53%	geb. 31.10.2020 gek. 9.12.2022
221	Anke Pp* MV: Ilion 10/185090 100-Tage-Leistung Bes.: Franz Vordermayer, 83083 Riedering	DE 09 56298940 EKA 24 2.914 3,78% 2,83%	geb. 6.12.2020 gek. 19.12.2022
222	Chanel MV: Rau 10/605345 200-Tage-Leistung Bes.: Norbert Trautwein, 86869 Oberostendorf	DE 09 55899361 EKA 26 6.673 4,17% 3,28%	geb. 29.10.2020 gek. 29.12.2022
223	Nele Pp* MV: Klose 10/180300 100-Tage-Leistung Bes.: Josef Reischl, 82284 Grafrath	DE 09 55740705 EKA 26 3.108 4,78% 3,55%	geb. 23.12.2020 gek. 13.2.2023
224	Zeiserl Pp* MV: Rau 10/605345 100-Tage-Leistung Bes.: Hubert Niedermaier, 83620 Feldkirchen-Westerham	DE 09 56296490 EKA 26 3.002 3,61% 3,32%	geb. 3.12.2020 gek. 3.2.2023
225	Gaby Pp* MV: Horizont 10/859683 100-Tage-Leistung Bes.: Franziska Lautenbacher, 82407 Wielenbach	DE 09 56754093 EKA 3.545 3,88% 3,16%	geb. 18.2.2021 gek. 22.3.2023
226	Quelli Pp* MV: McDrive 10/606256 100-Tage-Leistung Bes.: Johann Röhrmoser, 83620 Feldkirchen-Westerham	DE 09 56448471 EKA 27 3.042 4,33% 3,52%	geb. 30.12.2020 gek. 30.3.2023
227	Rositta MV: Vinzenz 10/605926 100-Tage-Leistung Bes.: R. & T. Anzenberger GbR, 83530 Schnaitsee	DE 09 56129068 EKA 28 2.858 3,95% 3,34%	geb. 18.12.2020 gek. 11.4.2023
228	Juleika MV: Windsor 10/186966 Ø aus 3 Probegemelken Bes.: Agnes Riedl, 83075 Bad Feilnbach	DE 09 56448188 EKA 30 25,0 4,55% 3,32%	geb. 28.11.2020 gek. 2.5.2023
229	Bibiana Pp* MV: Pandora 10/605849 Ø aus 2 Probegemelken Bes.: Georg u. Irene Popp, 82396 Pähl	DE 09 55952446 EKA 30 31,8 3,40% 3,04%	geb. 4.11.2020 gek. 21.5.2023
230	Axis PP* MV: Wish 10/180587 Ø aus 2 Probegemelken Bes.: Josef Reischl, 82284 Grafrath	DE 09 55740706 EKA 29 36,0 4,07% 3,22%	geb. 23.12.2020 gek. 30.5.2023



VOLLENDET

POGBA PP*

4/4 M 11034

F 506 F% 4.58 E 413 E% 3.74

Züchter: Niederbuchner, Christian, Nussdorf

RALDI

BEA

VOLLGAS P*S 10/200000

PEGA Pp*

2/2 M 10281

F 442 F% 4.30 E 355 E% 3.45

MMV: WITAM P*S

Gesamtzuchtwert / TMI **gGW 128** 89%

Milchwert / Milk index **MW 121** 96%

Milch-kg	Fett %	Fett kg	Eiweiß %	Eiweiß kg
+928	+0,03	+41	-0,11	+23

Fleischwert / Beef index **FW 107** 96%

Nettozunahme	Ausschlachtung	Handelsklasse
108	113	96

Fitness / Functional traits **FIT 107** 88%

M	ZZ	Pers	ND	Kalbverlauf pat	mat	EGW	VIT	FRW
109	125	91	109	105	104	126	102	91

EXTERIEURZUCHTWERTE:

Merkmal	ZW	Tendenz	76	88	100	112	124	Tendenz
Rahmen	120							
Bemuskelung	80							
Fundament	112							
Euter	127							
Kreuzhöhe	125	klein						groß
Körperlänge	118	kurz						lang
Hüftbreite	103	schmal						breit
Rumpftiefe	107	seicht						tief
Beckenneigung	88	eben						abfallend
Sprg.winkel	109	steil						säbelbeinig
Sprg.auspräg.	123	voll						trocken
Fessel	106	durchtrittig						steil
Trachten	100	niedrig						hoch
Voreuterlänge	130	kurz						lang
Sch.euterlänge	104	kurz						lang
Voreuteraufhäng.	103	locker						fest
Zentralband	111	nicht ausg.						stark ausg.
Euterboden	123	tief						hoch
Strichlänge	94	kurz						lang
Strichdicke	96	dünn						dick
Strichplatz. vo.	114	außen						innen
Strichplatz. hi.	111	außen						innen
Strichstell. hi.	107	nach außen						nach innen
Euterreinheit	106	Nebenstr.						reine Euter



Mutter - Pogba PP*



Halbschwester - Prima PP



Töchtergruppe Valverde

231	Silva Pp* MV: Hilfinger 10/427034 200-Tage-Leistung Bes.: Christian Niederbuchner, 83365 Nussdorf	DE 09 56127295 EKA 23 5.302 4,23% 3,63%	geb. 19.11.2020 gek. 19.10.2022
232	Polly Pp* MV: Sain 10/170925 200-Tage-Leistung Bes.: Hubert Richtmann, 95652 Waldsassen	DE 09 55649916 EKA 24 4.858 4,92% 3,55%	geb. 6.12.2020 gek. 3.12.2022
233	Main MV: Miami 10/427019 100-Tage-Leistung Bes.: Georg Bergmann GbR, 95239 Zell	DE 09 56638213 EKA 24 3.499 3,80% 3,40%	geb. 14.1.2021 gek. 17.1.2023
234	Saverde Pp* MV: Samland 10/183655 100-Tage-Leistung Bes.: Christian Niederbuchner, 83365 Nussdorf	DE 09 56127290 EKA 27 3.096 3,29% 3,15%	geb. 13.11.2020 gek. 18.2.2023
235	820 MV: Kodak 100-Tage-Leistung Bes.: Marco Eckert, 95695 Mähring	DE 09 55497996 EKA 27 3.206 4,60% 3,18%	geb. 3.11.2020 gek. 25.2.2023
236	Suri MV: Mandrin 10/606089 100-Tage-Leistung Bes.: Ulrich Köppel, 95183 Feilitzsch	DE 09 55656030 EKA 27 3.770 4,00% 2,88%	geb. 6.1.2021 gek. 9.4.2023
237	Noemi PP* MV: Mango 10/862057 100-Tage-Leistung Bes.: Josef Lohrlein, 96187 Stadelhofen	DE 09 56357750 EKA 29 3.071 3,59% 3,56%	geb. 10.11.2020 gek. 12.4.2023
238	Caramel Pp MV: Mupfel 10/199880 Ø aus 2 Probegemelken Bes.: Jürgen Schedl, 95671 Bärnau	DE 09 56698144 EKA 29 28,6 4,64% 3,64%	geb. 14.11.2020 gek. 14.4.2023
239	826 MV: Hutua 10/171475 Ø aus 3 Probegemelken Bes.: Marco Eckert, 95695 Mähring	DE 09 56628757 EKA 25 28,0 3,68% 3,15%	geb. 20.3.2021 gek. 15.4.2023
240	Fantastic Pp MV: Washington 10/646000 Ø aus 2 Probegemelken Bes.: Jörg Wendel, 95194 Regnitzlosau	DE 09 56008118 EKA 29 28,9 4,31% 3,18%	geb. 2.1.2021 gek. 11.6.2023
241	Lyz MV: Hayabusa 10/173409 1 Probegemelk Bes.: Jörg Wendel, 95194 Regnitzlosau	DE 09 56972717 EKA 26 19,9 4,63% 3,12%	geb. 4.5.2021 gek. 23.7.2023



VOTARY P*^S

WIRANGA Pp*

3/3 M 10775
F 463 F% 4.30 E 417 E% 3.87

RUHMREICH PS
GRANADA

MAHANGO Pp* 10/173075

WIRALLA
5/2 M 6982
F 342 F% 4.89 E 263 E% 3.76

MMV: WINRAL

Züchter: Draxinger, Josef, Waldkirchen

Gesamtzuchtwert / TMI **gGZW** **124** 94%

Milchwert / Milk index **MW** **110** 99%

Milch-kg	Fett %	Fett kg	Eiweiß %	Eiweiß kg
+497	-0,01	+20	-0,09	+10

Fleischwert / Beef index **FW** **101** 99%

Nettozunahme	Ausschlachtung	Handelsklasse
110	94	103

Fitness / Functional traits **FIT** **119** 93%

M	ZZ	Pers	ND	Kalbverlauf pat	mat	EGW	VIT	FRW
96	119	101	109	106	112	116	105	117

EXTERIEURZUCHTWERTE:

Merkmal	ZW	Tendenz	154 Töchter					Tendenz
			76	88	100	112	124	
Rahmen	119							
Bemuskelung	124							
Fundament	106							
Euter	111							
Kreuzhöhe	117	klein						groß
Körperlänge	121	kurz						lang
Hüftbreite	116	schmal						breit
Rumpftiefe	123	seicht						tief
Beckenneigung	119	eben						abfallend
Sprg.winkel	100	steil						säbelbeinig
Sprg.auspräg.	94	voll						trocken
Fessel	112	durchtrittig						steil
Trachten	109	niedrig						hoch
Voreuterlänge	106	kurz						lang
Sch.euterlänge	111	kurz						lang
Voreuteraufhäng.	103	locker						fest
Zentralband	92	nicht ausg.						stark ausg.
Euterboden	102	tief						hoch
Strichlänge	103	kurz						lang
Strichdicke	90	dünn						dick
Strichplatz. vo.	117	außen						innen
Strichplatz. hi.	109	außen						innen
Strichstell. hi.	106	nach außen						nach innen
Euterreinheit	96	Nebenstr.						reine Euter



Halbbruder zu Vidi - Hardcore PP*

Töchtergruppe Vidi

242	Wici Pp* MV: Porto 10/180715 100-Tage-Leistung Bes.: Hermanns Agrar GbR, 89446 Ziertheim	DE 09 54017327 EKA 23 3.142 3,79% 3,07%	geb. 19.3.2021 gek. 4.2.2023
243	Flora MV: Zinnglanz 10/851898 200-Tage-Leistung Bes.: Hubert Hocheder, 83454 Anger	DE 09 55904875 EKA 24 5.981 4,13% 3,70%	geb. 29.11.2020 gek. 25.11.2022
244	Tanne Pp* MV: Mandrin 10/606089 200-Tage-Leistung Bes.: Franz Oberwesterberger, 84559 Kraiburg	DE 09 56441594 EKA 24 6.035 3,16% 3,43%	geb. 12.12.2020 gek. 14.12.2022
245	Brave MV: Wildalp 10/175662 200-Tage-Leistung Bes.: Maximilian Grashuber, 84389 Postmünster	DE 09 56154891 EKA 24 5.279 4,34% 3,92%	geb. 10.12.2020 gek. 31.12.2022
246	Bugatti MV: Herzogstand 100-Tage-Leistung Bes.: Josef Matheis, 85659 Forstern	DE 09 56552875 EKA 25 2.943 4,34% 3,25%	geb. 26.12.2020 gek. 11.1.2023
247	Luxera Pp MV: Walfried 10/605904 100-Tage-Leistung Bes.: Georg Huber, 84573 Schönberg	DE 09 55750981 EKA 24 4.175 2,80% 3,23%	geb. 2.1.2021 gek. 16.1.2023
248	Raedsch MV: Wayne 10/172949 100-Tage-Leistung Bes.: Georg Weber, 85560 Ebersberg	DE 09 55427379 EKA 24 2.830 4,52% 3,41%	geb. 11.1.2021 gek. 25.1.2023
249	Heilwin Pp* MV: Erbhof 10/166911 100-Tage-Leistung Bes.: Josef Aidelsburger, 85250 Altomünster	DE 09 56271816 EKA 25 3.098 3,93% 3,29%	geb. 12.1.2021 gek. 5.2.2023
250	Haipidi Pp* MV: Macbeth 10/189675 100-Tage-Leistung Bes.: Josef Aidelsburger, 85250 Altomünster	DE 09 56271815 EKA 25 3.479 5,20% 3,37%	geb. 3.1.2021 gek. 11.2.2023
27	Klari Pp* MV: Sehrgut 10/163990 100-Tage-Leistung Bes.: Zierer GbR, 84076 Pfeffenhausen	DE 09 56318547 EKA 26 3.671 3,63% 3,49%	geb. 28.1.2021 gek. 20.3.2023
252	Erika Pp MV: Erbhof 100-Tage-Leistung Bes.: Alfons Suttner, 84332 Hebertsfelden	DE 09 56154139 EKA 24 3.032 3,68% 3,05%	geb. 21.3.2021 gek. 25.3.2023

VILLEROY x HUBRAUM x HURRICAN



Züchter: ScheSchu Genetik

VILLEROY

REUMUT
LIMA

FAMOSA

4/3 M 8903
F 413 F% 4.64 E 329 E% 3.70

HUBRAUM 10/164630

FIONA 7
7/6 M 9926
F 396 F% 3.99 E 362 E% 3.65

MMV: HURRICAN

Gesamtzuchtwert / TMI gGZW 134 89%

Milchwert / Milk index MW 122 96%

Milch-kg	Fett %	Fett kg	Eiweiß %	Eiweiß kg
+804	-0,03	+31	+0,04	+32

Fleischwert / Beef index FW 111 95%

Nettozunahme	Ausschlachtung	Handelsklasse
114	108	105

Fitness / Functional traits FIT 114 89%

M	ZZ	Pers	ND	Kalbeverlauf pat	mat	EGW	VIT	FRW
110	97	97	111	114	109	99	110	118

EXTERIEURZUCHTWERTE:

Merkmal	ZW	Tendenz	76	88	100	112	124	Tendenz
Rahmen	106							
Bemuskelung	102							
Fundament	111							
Euter	116							
Kreuzhöhe	105	klein						groß
Körperlänge	109	kurz						lang
Hüftbreite	106	schmal						breit
Rumpftiefe	106	seicht						tief
Beckenneigung	96	eben						abfallend
Sprg.winkel	88	steil						säbelbeinig
Sprg.auspräg.	100	voll						trocken
Fessel	109	durchtrittig						steil
Trachten	117	niedrig						hoch
Voreuterlänge	118	kurz						lang
Sch.euterlänge	103	kurz						lang
Voreuteraufhäng.	113	locker						fest
Zentralband	100	nicht ausg.						stark ausg.
Euterboden	105	tief						hoch
Strichlänge	103	kurz						lang
Strichdicke	93	dünn						dick
Strichplatz. vo.	118	außen						innen
Strichplatz. hi.	98	außen						innen
Strichstell. hi.	100	nach außen						nach innen
Euterreinheit	103	Nebenstr.						reine Euter



Mutter - Famosa



Vollschwester - Fabiene



aAa 516342

BK: A1A2

KK: AA

www.besamungsstation.eu

Töchtergruppe Virginia

36	Sandra MV: Minolta 10/180643 100-Tage-Leistung Bes.: Hilger GbR, 83547 Babensham	DE 09 56569328 EKA 25 3.598 3,83% 3,26%	geb. 23.12.2020 gek. 25.1.2023
254	Pauli MV: Mint 10/851825 100-Tage-Leistung Bes.: Andreas Schroll, 83365 Nussdorf	DE 09 55944460 EKA 24 3.328 3,78% 3,27%	geb. 26.1.2021 gek. 30.1.2023
255	Gräfin MV: Wobbler 10/851361 100-Tage-Leistung Bes.: Josef Linner, 83093 Bad Endorf	DE 09 56447861 EKA 26 3.251 3,65% 3,46%	geb. 15.12.2020 gek. 2.2.2023
30	Beauty MV: Dell 10/163200 100-Tage-Leistung Bes.: Michael Walser, 82547 Eurasburg	DE 09 56270375 EKA 25 2.949 3,80% 3,38%	geb. 4.1.2021 gek. 19.2.2023
257	Dinshia MV: Varta 10/180594 100-Tage-Leistung Bes.: Josef Dieplinger, 83352 Altenmarkt	DE 09 56452668 EKA 25 3.384 4,45% 3,44%	geb. 6.1.2021 gek. 22.2.2023
258	Piri MV: Michigan 10/193925 100-Tage-Leistung Bes.: Leonhard Zach, 83052 Bruckmühl	DE 09 56115747 EKA 26 3.320 3,06% 3,32%	geb. 22.1.2021 gek. 20.3.2023
22	Hexiko MV: Wille 10/426617 Ø aus 3 Probegemelken Bes.: Johann Schederecker, 83530 Schnaitsee	DE 09 56582196 EKA 27 29,7 4,24% 3,61%	geb. 4.1.2021 gek. 4.4.2023
260	Glizi MV: Robben 10/162640 100-Tage-Leistung Bes.: Josef Linner, 83093 Bad Endorf	DE 09 56447882 EKA 25 2.718 3,54% 3,77%	geb. 12.3.2021 gek. 10.4.2023
261	Pepsi MV: Raldi 10/198645 Ø aus 3 Probegemelken Bes.: Leonhard Zach, 83052 Bruckmühl	DE 09 56115768 EKA 26 28,8 3,83% 3,17%	geb. 22.2.2021 gek. 23.4.2023
262	Ginia MV: Equador 10/606283 Ø aus 3 Probegemelken Bes.: Gerhard Berger, 83313 Siegsdorf	DE 09 56418502 EKA 25 37,6 4,69% 3,43%	geb. 24.3.2021 gek. 30.4.2023
263	Honsey MV: Minnesota 10/606020 1. Probegemelk Bes.: Hubert Hartl, 83370 Seon	DE 09 56582496 EKA 26 28,3 3,64% 3,37%	geb. 4.4.2021 gek. 27.6.2023

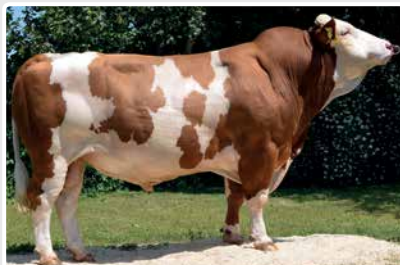

ZAZU

LAMERA

1/1 M 9978
F 424 F% 4.25 E 355 E% 3.56

ZEPTEP
FARINYA

HERZSCHLAG 10/606101

LAMORE
2/2 M 7542
F 302 F% 4.00 E 265 E% 3.51

MMV: WATT

Züchter: Schürer-Hammon GbR, Oettingen

Töchtergruppe Zeiger

264	Kentucky MV: Wikinger 10/605986 200-Tage-Leistung Bes.: Böhm GbR, 86660 Tapfheim	DE 09 56248705 EKA 25 6.129 4,07% 3,61%	geb. 23.12.2020 gek. 3.1.2023
265	Esther MV: Hermelin 100-Tage-Leistung Bes.: Georg Mayer, 84427 St. Wolfgang	DE 09 56891152 EKA 23 3.312 3,43% 3,13%	geb. 16.3.2021 gek. 18.2.2023
266	Beate MV: Wildblume 10/606020 100-Tage-Leistung Bes.: Walter Schäferle, 86934 Reichling	DE 09 55288383 EKA 30 2.732 3,52% 3,05%	geb. 18.9.2020 gek. 1.3.2023
267	Lea MV: Himmlisch 10/180765 100-Tage-Leistung Bes.: Martin Gschossmann, 86556 Kühbach	DE 09 56035736 EKA 26 2.994 3,86% 3,27%	geb. 2.1.2021 gek. 14.3.2023
268	Gelda MV: Wattking 10/606164 Ø aus 2 Probegemelken Bes.: Philipp Ewald, 78199 Bräunlingen	DE 09 56066990 EKA 26 29,8 3,42% 3,47%	geb. 9.2.2021 gek. 2.4.2023
269	Navami MV: Hutera 10/170160 Ø aus 3 Probegemelken Bes.: Busch GbR, 91719 Heidenheim	DE 09 56825593 EKA 26 36,5 3,87% 2,97%	geb. 17.2.2021 gek. 26.4.2023
270	Nascha MV: Dream 10/606266 Ø aus 3 Probegemelken Bes.: Anton Obermeier, 93326 Abensberg	DE 09 55780525 EKA 28 33,7 4,12% 3,34%	geb. 1.1.2021 gek. 26.5.2023
271	Monize MV: Vidor 10/605443 Ø aus 2 Probegemelken Bes.: Stephan Wohlmann, 89407 Dillingen	DE 09 56262270 EKA 24 29,3 3,90% 3,52%	geb. 20.5.2021 gek. 26.5.2023
272	Paletta MV: Hutera 10/170160 Ø aus 2 Probegemelken Bes.: Franz Veicht, 86688 Marxheim	DE 09 56690575 EKA 24 28,9 3,26% 3,12%	geb. 3.5.2021 gek. 28.5.2023
273	Asbach MV: Vigor 10/606286 1 Probegemelk Bes.: Christoph GbR, 91171 Greding	DE 09 55846396 EKA 28 31,0 3,85% 2,97%	geb. 10.2.2021 gek. 23.6.2023

Gesamtzuchtwert / TMI	gGZW	143	91%
------------------------------	-------------	------------	-----

Milchwert / Milk index	MW	117	96%
-------------------------------	-----------	------------	-----

Milch-kg	Fett %	Fett kg	Eiweiß %	Eiweiß kg
+712	+0,05	+34	-0,08	+19

Fleischwert / Beef index	FW	123	99%
---------------------------------	-----------	------------	-----

Nettozunahme	Ausschlachtung	Handelsklasse
119	126	109

Fitness / Functional traits	FIT	126	91%
------------------------------------	------------	------------	-----

M	ZZ	Pers	ND	Kalbeverlauf pat	mat	EGW	VIT	FRW
98	133	111	111	91	109	132	92	120

EXTERIEURZUCHTWERTE: 73 Töchter

Merkmal	ZW	Tendenz	76	88	100	112	124	Tendenz
Rahmen	98							
Bemuskelung	102							
Fundament	99							
Euter	109							
Kreuzhöhe	96	klein						groß
Körperlänge	101	kurz						lang
Hüftbreite	109	schmal						breit
Rumpftiefe	96	seicht						tief
Beckenneigung	103	eben						abfallend
Sprg.winkel	104	steil						säbelbeinig
Sprg.auspräg.	105	voll						trocken
Fessel	97	durchtrittig						steil
Trachten	99	niedrig						hoch
Voreuterlänge	98	kurz						lang
Sch.euterlänge	110	kurz						lang
Voreuteraufhäng.	99	locker						fest
Zentralband	106	nicht ausg.						stark ausg.
Euterboden	112	tief						hoch
Strichlänge	99	kurz						lang
Strichdicke	89	dünn						dick
Strichplatz. vo.	105	außen						innen
Strichplatz. hi.	103	außen						innen
Strichstell. hi.	92	nach außen						nach innen
Euterreinheit	104	Nebenstr.						reine Euter

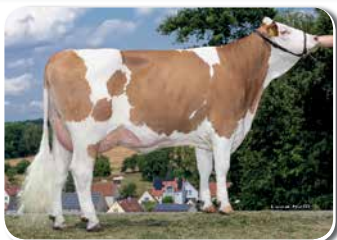

Tochter - Edelperle



Tochter - Iceland



Tochter - Katar

Verkaufsbestimmungen für die Eliteauktion

Verkauf auf der Auktion

Vor der Versteigerung eines Tieres werden gemeldete und bei der Gesundheitskontrolle durch die Veterinäraufsicht festgestellte erhebliche Mängel bekannt gegeben.

Der Beschicker ist berechtigt, bis eine Stunde vor Auktionsbeginn im Auktionsbüro einen Mindestpreis für sein Tier anzugeben. Mit dem Zuschlag durch den Auktionator ist der Verkauf rechtskräftig.

Der Verkauf erfolgt öffentlich meistbietend. Entstehen Meinungsverschiedenheiten wegen des Zuschlages, entscheidet die Auktionsleitung, ob das Tier nochmals angeboten wird. Jedes Mitbieten oder Mitbietenlassen seitens des Verkäufers ist unzulässig.

Über Streitfälle am Auktionstag entscheidet die Versteigerungskommission nach ihrem Ermessen endgültig.

Mit dem Zuschlag gehen Gefahr und Haftung für das gekaufte Tier auf den Käufer über; das Eigentumsrecht jedoch erst nach erfolgter restloser Bezahlung.

Kosten und Gebühren der Eliteauktion

Es gilt die jeweilige Gebührenordnung des beschickenden Zuchtverbandes. Diese liegen im Schaubüro zur Einsicht auf. Die Käuferabrechnung erfolgt über den beschickenden Zuchtverband.

Abwicklung und Eigentumsvorbehalt

Die ASR beauftragt den Zuchtverband für obb. Alpenfleckvieh Miesbach e.V. mit der Organisation der Eliteversteigerung. Die gelieferten Tiere bleiben bis zur vollständigen Bezahlung des Kaufpreises und aller Nebenkosten Eigentum des beschickenden Zuchtverbandes bzw. des Verkäufers.

Allgemeine Gewährleistungen

Es gelten die Markt- und Gewerkschaftsbestimmungen des beschickenden Zuchtverbandes. Diese liegen im Schaubüro zur Einsicht auf.

Jungrind

280

Zü : u.

Bes: Bauer Wilhelm

Waging

Jungrind

 DE 09 58402742 HB A
 Geb: 01.K
 13.06.23

 TA Pp
 gG 138 76%
 MW 131 86%
 +1289-0,09+45-0,03+43

 FW 104 73%
 109 106 98
 FIT 112 80%
 ZZ 106 ND 118
 M 120 P 93
 K 107/103
 Ext 113 87 115 119 (94)

DNA 000202719

 HOKUSPOKUS *TA 10/00857432 06
 gG 134 97% DE 09 51718913
 MW 120 99% +407+0,14 +29+0,16 +29
 601T 7679 4,33 333 3,60 277
 ZZ 113 98% M 101 98% P 99 99%
 FW 108 98% 110 108 102 ND 107 93%
 K 108/101 T 102/103 99%/98%
 226T 110 99 113 125 (98)

 NORA P DE 09 55771380 Pp*
 gG 124 77% BM
 MW 115 86% +628 +0,03 +29 -0,08 +16

 ZZ 102 80% M 112 85% P 93 80%
 M 1(LC) 2,3
 1/83 83 84 84 KH:147
 22-189-162-158-436

 MM: 3/1/269 8955 4,11 368 3,19 286
 MMV: VOTARY 10/00172966

 HURLY *TA 10/00177400
 gG 122 99%
 MW 110 FW 113
 ZZ 104 ND 110
 NELLE
 DE 09 74583359
 gG 121 89% BM
 MW 110 96%

 MASASI 10/00177771
 gG 120 96%
 MW 105 FW 103
 ZZ 113 ND 123

 NESSI P
 DE 09 53804776
 gG 111 80%
 MW 106 89%

Zuchtverband Traunstein



Herdbuchfutter · ProtectKraft-Futter
 TMR-Mischungen · Transit-Futter
 Kälber-, Schweine-, Geflügel- u. Kaninchenfutter
 Mineralfutter

NEU: Robotermischung betriebsbezogen

Mit unseren Produkten zu Ihrem Erfolg!
Sondermischungen nach Ihren Wünschen.
Wir machen Ihnen gerne Fütterungsvorschläge.



86830 Schwabmünchen
Tel. 08232-3084 · Fax 08232-8241
E-Mail: demharter-mischfutter@t-online.de



Bullen

281

 Zü : Brandl Georg Dorfen Wies b.Grüntegernb.1 ED
 Bes: Salzeder Gerhard GRÜNTEGERNBACH Weg 2 ED

Bulle

 DE 09 58045284 HB B
 Geb: ET
 07.11.22

 *TA AA A2A2
 gG 148 71%
 MW 127 81%
 +1134-0,06 +42-0,06 +35
 FW 116 70%

 117 111 112
 FIT 133 76%
 ZZ 112 ND 124
 M 98 P 101
 K 114/107
 T 111/123

Ext 98 99 106 120 (98)

 enthornt
 L. Stall/
 Stallh.

SPUTNIK *TA 10/00606770 A1 gG 133 78% AT 653730974 MW 116 86% +547+0,06 +28+0,00 +19	SPARTACUS 10/00606589 gG 120 93% MW 105 FW 98 ZZ 100 ND 127
ZZ 101 78% M 104 85% P 98 79% FW 114 80% 115 109 111 ND 119 71% K 120/108 T 111/120 99%/89% T 103 105 103 128 (102)	SUSI AT 241159568 gG 130 80% MW 129 89%
DE 09 56432585 Pp* gG 135 77% EY BM MW 124 86% +1483 -0,34 +29 -0,16 +37	VALTRA 10/00606553 gG 126 93% MW 116 FW 102 ZZ 118 ND 107
ZZ 116 79% M 88 85% P 106 79%	BW I092 DE 09 53759800 gG 121 82% BM MW 120 91%

 MM: 3/1/305 9785 3,64 356 3,11 305
 MMV: VILLEROY 10/00171300

Zuchtverband Mühldorf
282

 Zü : u. Weismain
 Bes: Rehe Norbert

Bulle

 DE 09 58316020 HB B
 Geb: ET
 15.11.22

 *TA AA A1A2
 gG 140 74%
 MW 128 84%
 +1132-0,08 +40-0,02 +39
 FW 114 70%

 115 109 110
 FIT 117 79%
 ZZ 119 ND 125
 M 110 P 102
 K 105/103
 T 98/113

 Ext 104 111 114 132 (106)
 DNA 000372849
 enthornt

MEDIAN *TA 10/00606746 A3 gG 130 80% AT 201692574 MW 120 87% +1195-0,30 +22-0,10 +33	MYSTERIUM 10/00606474 gG 118 97% MW 101 FW 114 ZZ 108 ND 117
ZZ 117 80% M 113 86% P 96 80% FW 116 78% 117 110 112 ND 121 74% K 107/100 T 97/114 99%/88% T 101 102 112 120 (106)	WERENA AT 422807468 gG 124 82% MW 122 91%
MAREIKE DE 09 52471071 gG 134 83% EY BM MW 131 91% +662 +0,32 +56 +0,13 +35 4/ 3,3 9646 5,69 549 4,10 395 HL:22/ 10833 5,57 603 4,07 440	HERZSCHLAG 10/00606101 gG 113 99% MW 129 FW 109 ZZ 91 ND 82
ZZ 120 85% M 102 90% P 95 86% M 2(LC) 2,6 ZKZ 3 /426 (0) 2/92 88 84 88 KH:153 05-478-176-128-465	MARLENE DE 09 47817667 G 112 67% BM MW 109 81%

 MM: + 5/ 5,5 9777 4,98 487 3,98 389
 MMV: MANIGO 10/00162572

Rinderzuchtverband Oberfranken
283

 Zü : u. Ingolstadt-Gerolfing
 Bes: Estelmann Hans und Maria

Bulle

 DE 09 57673562 HB B
 Geb: ET
 12.11.22

 TA Pp AA A2A2
 gG 146 73%
 MW 129 83%
 +1202-0,08 +43-0,05 +38
 FW 113 70%

 110 112 107
 FIT 125 78%
 ZZ 122 ND 120
 M 100 P 101
 K 119/115
 T 116/125

Ext 95 99 109 107 (97)

nat. hornl.

WANNABE *TA 10/00174500 Pp* 10 gG 132 78% DE 09 55794359 MW 119 86% +777-0,03 +30-0,03 +25	WAALKES 10/00606582 gG 135 92% MW 124 FW 103 ZZ 128 ND 106
ZZ 126 79% M 104 84% P 96 79% FW 107 79% 112 106 102 ND 116 70% K 108/115 T 98/124 99%/86% T 107 105 100 115 (98)	GAUDET DE 09 54604548 gG 133 81% BM MW 123 90%
MONACO DE 09 54893135 Pp* ET gG 137 81% EY BM MW 120 90% +651 +0,09 +35 -0,01 +23 2/1/305 8942 4,74 424 3,83 343 HL:22/ 10142 4,78 485 3,89 394	MAJESTAET *TA 10/00862413 gG 116 98% MW 109 FW 100 ZZ 109 ND 104
ZZ 117 83% M 100 88% P 100 84% M 1/ 2,2 ZKZ 0 /0 (1) 1/84 84 86 85 KH:147 19-176-000-167-1547	MAXIMA DE 09 52097773 gG 144 84% BM MW 126 92%

 MM: 2/ 2,8 11199 4,56 511 3,64 407
 MMV: MANDRIN 10/00606089

Zuchtverband Pfaffenhofen
284

 Zü : u. Heidenheim
 Bes: Busch Gbr

Bulle

 DE 09 58220400 HB B
 Geb: ET
 09.11.22

 *TA AB A1A1
 gG 147 73%
 MW 134 83%
 +1394-0,07 +52-0,07 +43
 FW 112 70%

 109 116 103
 FIT 120 78%
 ZZ 126 ND 116
 M 115 P 109
 K 105/107
 T 103/122

Ext 102 94 109 113 (102)

enthornt

SENATOR *TA 10/00861040 03 gG 140 81% DE 09 55667574 MW 127 88% +962-0,03 +37+0,06 +39	SISYPHUS *TA 10/00180561 gG 126 99% MW 111 FW 114 ZZ 113 ND 103
ZZ 124 81% M 113 87% P 103 81% FW 110 80% 104 111 106 ND 115 75% K 117/104 T 102/119 99%/86% T 103 105 106 122 (100)	ALMA DE 09 50507876 gG 131 83% BM MW 122 91%
EDELPER DE 09 56647350 gG 142 78% EY BM MW 124 87% +871 +0,07 +43 -0,05 +26 1/100 3368 4,61 155 3,22 108	ZEIGER *TA 10/00854444 gG 143 91% MW 117 FW 123 ZZ 133 ND 111
ZZ 135 80% M 98 85% P 113 81%	EDLE DE 09 53367819 gG 128 82% BM MW 118 91%

 MM: 4/ 2,5 9995 4,28 428 3,51 351
 MMV: WABAN 10/00605991

Rinderzuchtverband Franken

285

 Zü : u.
 Bes: Graf Robert

Hahnbach

Bulle

 DE 09 58284829 HB B
 Geb: ET
 28.10.22

 TA Pp BB A2A2
 gG 136 72%
 MW 126 82%
 +1328-0,27 +30-0,07 +40
 FW 118 69%

 FIT 109 77%
 ZZ 110 ND 115
 M 113 P 98
 K 115/99
 T 107/103

Ext 108 103 108 116 (104)

nat. hornl.

MOYER *TA 10/00863085 PP* 10 gG 128 77% DE 09 55503062 MW 121 86% +980-0,20 +23-0,01 +34 ZZ 107 78% M 88 84% P 92 78% FW 119 75% 119 113 113 ND 107 70% K 118/99 T 115/103 99%/84% T 98 111 104 104 (99)	MONOPOLY *TA 10/00871133 gG 138 93% MW 122 FW 120 ZZ 112 ND 118 HEIKE DE 09 49928431 G 111 65% BM MW 113 80%
DANONE DE 09 56609944 Pp* gG 126 78% EY BM MW 116 88% +300 +0,19 +28 +0,10 +19 1/200 5256 4,07 214 3,70 195	VERSTAPEN1 *TA 10/0086029 gG 128 94% MW 108 FW 115 ZZ 120 ND 113 DAUDI DE 09 53290835 gG 115 82% BM MW 119 91%

 MM: +3/1/278 8260 4,15 343 3,60 297
 MMV: HUTILL 10/00427011

Rinderzuchtverband Oberpfalz

286

 Zü : u.
 Bes: Ettl Gbr

Rattiszell

Bulle

 DE 09 58283106 HB B
 Geb: 02.K
 22.10.22

 Gez.P.
 *TA AB A2A2
 gG 139 73%
 MW 131 84%
 +1415-0,16 +43-0,06 +44
 FW 109 70%

 FIT 115 78%
 ZZ 107 ND 120
 M 104 P 111
 K 102/105
 T 99/110

Ext 104 99 122 112 (97)

enthornt

MENOP 10/00866083 10 gG 131 80% DE 09 55095573 MW 127 87% +1430-0,14 +46-0,19 +33 ZZ 107 81% M 120 87% P 100 81% FW 118 78% 115 114 112 ND 108 74% K 100/102 T 101/115 99%/85% T 106 104 113 112 (101)	MANAUS 10/00854279 gG 130 97% MW 125 FW 111 ZZ 106 ND 95 ALLES DE 09 53091077 gG 117 82% BM MW 115 91%
DESIRE DE 09 54458569 gG 128 80% EY BM MW 121 90% +737 -0,02 +29 +0,04 +30 2/1/305 9174 4,55 418 3,72 341 HL:22/ 10023 4,50 451 3,76 376	HAPPYEND *TA 10/00852954 gG 125 98% MW 118 FW 101 ZZ 100 ND 108 DEDA PP DE 09 52120372 G 115 66% BM MW 108 80%

 MM: 5/ 4,1 10816 4,58 495 3,68 398
 MMV: MAHANGO 10/00173075

Zuchtverband Niederbayern

287

 Zü : Jaworski Thomas
 Bes: Aumiller Anton

 Finningen
 MERCHING

Bulle

 DE 09 58335037 HB B
 Geb: 02.K
 17.10.22

 Gez.P.
 *TA AA A2A2
 gG 141 74%
 MW 136 84%
 +1147+0,15 +62+0,02 +42
 FW 94 71%

 FIT 119 79%
 ZZ 116 ND 112
 M 117 P 113
 K 107/104
 T 104/120

Ext 94 105 101 110 (102)

enthornt

SUNSHINE *TA 10/00863088 06 gG 141 80% DE 09 55642886 MW 127 87% +485+0,34 +50+0,13 +28	SISYPHUS *TA 10/00180561 gG 126 99% MW 111 FW 114 ZZ 113 ND 103 LIVIA DE 09 52554715 gG 132 81% BM MW 122 90%
IRIS DE 09 55530610 gG 122 81% BM MW 125 90% +1264 -0,24 +31 -0,07 +38 2/1/268 7385 3,79 280 3,30 243	WEISSENSEE 10/00606416 gG 133 98% MW 121 FW 102 ZZ 123 ND 108 INA DE 09 51983303 G 105 64% MW 109 78%

 MM: + 5/ 3,8 9104 3,86 352 3,51 319
 MMV: EVEREST 10/00179900

Zuchtverband Wertingen

288

 Zü : u.
 Bes: Hilger Gbr

BABENSHAM

Bulle

 DE 09 58248011 HB B
 Geb: 03.K
 03.10.22

 Gez.P.
 *TA AA A1A2
 gG 144 75%
 MW 129 84%
 +1225-0,10 +42-0,03 +41
 FW 120 71%

 FIT 118 79%
 ZZ 110 ND 122
 M 108 P 103
 K 103/110
 T 101/114

Ext 107 106 106 114 (103)

enthornt

HABANERO *TA 10/00866090 17 gG 138 80% DE 09 56274579 MW 131 87% +1426-0,15 +45-0,07 +44	HERZKLOPFEN 10/00606533 gG 124 95% MW 132 FW 100 ZZ 83 ND 108 HANOI DE 09 52232117 gG 122 83% BM MW 112 91%
ZALIRA DE 09 54047322 ET gG 125 82% BM MW 114 91% +193 +0,27 +30 +0,06 +12 3/ 2,0 7771 4,68 364 3,56 277 HL:22/ 8012 4,76 381 3,58 287	VOLLENDET 10/00865525 gG 127 98% MW 117 FW 90 ZZ 127 ND 114 ZULLI DE 09 52146548 gG 113 83% MW 114 91%

 MM: +1/1/305 8349 4,85 405 3,47 289
 MMV: HERZSCHLAG 10/00606101

Zuchtverband Mühlendorf

Ausstellerverzeichnis

Aussteller	Katalog-Nr.
Agrosilva GmbH & Co. KG, Ulm	150
Aidelsburger Josef jun., Altomünster	155 / 249 / 250
Anzenberger R. u. T. GbR, Schnaitsee	227
Arnold Josef, Griesstätt	94
Aumiller Anton, Merching	287
Bader GbR, Windach	220
Balleis Michael, Aindling	78 / 195
Bauer Wilhelm, Waging	280
Baumann Jakob, Eiselfing	71
Bäuml Georg, Schwandorf	7 / 180
Bay. Staatsgut Almesbach, Weiden	54
Berger Gerhard, Siegsdorf	262
Bergmann Georg GbR, Zell	12 / 233
Betriebsgem. Leitersbuch GbR, Berghülen	76
Biechl Martin, Feldkirchen-Westerham	29
Birner Rudolf, Kümmerbruck	216
Böhm Christiane, Aufsess	2 / 106
Böhm GbR, Tapfheim	112 / 264
Bosch Martin, Ballendorf	65
Brunner Johann, Eberfing	212
Busch GbR, Heidenheim	119 / 142 / 191 / 269 / 284
Christoph GbR, Greding	8 / 189 / 273
Daniel Schneider GbR, Bühlerzell	45 / 118
Daschner Stefan, Zell	101
Daubinger Matthias, Oberdachstetten	188 / 192
Deubzer Lukas, Trabitzz	34
Dieplinger Josef jun., Altenmarkt	257
Dillinger Rita, Saal a. d. Donau	172
Dold Josef, Valley	159
Donaubauer Markus, Wegscheid	128
Eberl Johann, Sauerlach	138
Ebner Christian, Hengersberg	25 / 173 / 175 / 176
Eckert Marco, Mähring	235 / 239
Eder GbR, Triftern	68
Ehl Heike, Goldkronach	184
Engelbrecht Christian, Weidenberg	133
Erlmann Thomas, Neudrossenfeld	96

Aussteller	Katalog-Nr.
Espert Gerh. u. Ir. GdbR, Dietersheim	136 / 219
Estelmann Hans und Maria, Ingolstadt	91 / 217 / 283
Ettl GbR, Rattiszell	140 / 286
Ewald Philipp, Bräunlingen	23 / 97 / 268
Fleidl Johann, Griesstätt	13
Fohrer GbR, Feuchtwangen	42 / 116
Förster GbR, Geslau	95
Föttinger Stefan, Treuchtlingen	50 / 129 / 190
Fottner Georg, Hilgertshausen	165 / 167
Fuchs Alexander, Schlier	208
Furtmayr Albert, Scheyern	166
Gaar Thomas, Aßling	170
Gabler Carina, Scheßlitz	139
Gallenberger Martin, Neustadt	33 / 63
Garnreiter Josef, Tuntenhausen	21
Gebrüder Schrödel GbR, Emtmannsberg	51
Geier Werner, Berg	52 / 179
Göppel Franz, Kettershhausen	198
Götz GbR, Deining	117 / 158
Grad Stefan u. Christina, Beilngries	55
Graf Josef jun., Windorf	114
Graf Robert, Hahnbach	285
Grashuber Maximilian, Postmünster	245
Gschossmann Martin, Kühbach	267
Günthner-Biller Anton, Aßling	151
Haag & Wahl GbR, Sulzbach	102
Habermehl GbR, Lauterbach	39 / 74
Hackl Josef, Kirchberg	132
Haimmerer Bernhard, Anzing	100
Hainz Georg jun., Babensham	152
Halmbacher Johann jun., Taufkirchen	107
Handke GbR, Wächtersbach	3
Hartl Hubert jun., Seon	263
Hartmann Max, Aichstetten	89 / 206
Heinrich GbR H. u. B., Dettelbach	194
Heiß Josef, Fischbachau	32 / 115
Heister Gabriel, Kirchhain	130 / 199 / 200
Hermanns Agrar GbR, Ziertheim	5 / 242
Herrmann Uwe, Birgland	20

Aussteller	Katalog-Nr.
Hierl Raimund, Altmanstein	75
Hilger GbR, Babensham	36/253/288
Hilsenbek Josef, Ellwangen	145
Hindelang Josef, Uffing am Staffelsee	146/164
Hirschvogel Josef, Uffing am Staffelsee	162
Hocheder Hubert, Anger	242
Hof Aischland Milch GbR, Weikersheim	157
Hofmann Karl, Altenmarkt a. d. Alz	70
Hofmann Andre, Mitwitz	124
Hofmann Frank, Gersfeld	135
Hollfelder Carolin, Litzendorf	35
Höb Johann, Bad Wiessee	168/169
Huber Georg, Schönberg	247
Huber GbR, Haundorf	60
Hüttner Martin, Wassertrüdingen	92/193
Johannes Frank, Bad Neustadt	57/85
Kaltner GbR, Seeon	120
Katheder E. u. L. GbR, Treuchtlingen	58
Keller Joachim, Allmendingen	19/46/209
Knon Josef, Untergriesbach	177
Köppel Ulrich, Feilitzsch	236
Kramer Alois Josef, Krün	127
Kranz Maximilian, Dietsramszell	93
Kraus Josef, Teisnach	125
Kraus Georg u. Andreas GbR, Gessertshausen	10/61
Kugler Georg jun., Ehekirchen	18
Kuppler-Weidenbacher GbR, Schrozberg	141
Landes Hans-Josef, Rennertshofen	37
Lang Günther u. J. GdbR, Uffenheim	16
Lappe Karl, Mistelgau	182/183
Lautenbacher Franziska, Wielenbach	225
Lauterbach Christa, Kirchenpingarten	49/77/147/185/186/187
Lechner Robert, Sauerlach	126
Lidl Anton, Penzberg	104
Lindemeyer Karl, Bliensbach	281
Linner Josef, Bad Endorf	255/260
Lodes Josef, Pegnitz	6
Löhrlein Josef, Stadelhofen	237
Lottner GbR, Niedermurach	215

Aussteller	Katalog-Nr.
M&M Wolferstetter GbR, Tyrlaching	27
Martin und Hofmann GbR, Kronach	211
Matheis Josef, Forstern	246
Mayer Georg, Sankt Wolfgang	265
Mayer GbR, Nattheim	149
Mayerhofer Johann u. Monika, Vogtareuth	15
Mayr Josef, Uffing am Staffelsee	4
Meindl Matthias, Oberneukirchen	38
Moosbauer Georg, Perlesreut	73
Mosandl GbR, Dietfurt	41/62/137
Nägele Klaus, Öhningen	82
Nickl Josef, Trabit	110
Niederbuchner Christian, Nußdorf	47/105/231/234
Niedermair Hubert, Feldkirchen-Westerham	84/224
Obermeier Anton, Abensberg	17/43/72/134/174/270
Oberwesterberger Franz, Kraiburg	244
Opel Peter, Mistelbach	181
Ott Christina, Möttingen	196
Ott Rainer u. Sabine, Weikersheim	207
Pantele-Staltmeier GbR, Uffing am Staffelsee	163
Pfaffel Josef, Bergheim	108
Pilz Martin, Kallmünz	14/113/178
Pischelstrieder Georg GbR, Münsing	79
Popp Irene u. Georg GbR, Pähl	229
Pröbstl GbR, Peiting	1
Prokasky A.-S., Mengerskirchen	201/202
Puchta Klaus, Zell	56
Raab GbR, Weidenberg	109
Rau Ernst, Ebersbach	103/203/204
Rauchenberger Johann, Lenggries	86
Rehe Norbert, Weismain	282
Reischl Josef, Grafrath	223/230
Reiser Kaspar, Lenggries	131
Reitberger Georg, Hutthurm	28
Resch Christian, Saaldorf	160
Richtmann Hubert, Waldsassen	232
Riedl Agnes, Bad Feilnbach	228
Röhrmoser Johann, Feldkirchen-Westerham	226
Schächner Johann, Feichten	40

Aussteller	Katalog-Nr.
Schäferle Walter, Reichling	64/266
Scharnagl Thomas, Mähring	53/81
Schaubreitner Albert, Eiselfing	121
Schederecker Johann, Schnaitsee	22/259
Schedl Jürgen, Bärnau	238
Scheuing Markus, Ehingen	205
Schmidt Thomas, Creglingen	210
Schnaiter Gabriele, Marquartstein	148
Schneid Thomas GbR, Wemding	144
Schroll Andreas, Nußdorf	254
Schröppel Bernd, Möttingen	11/67
Sigleitmeier Willi, Übersee	48
Söllner Franz, Kraiburg	88
Stier Schönenberg GbR, Untermünkheim	98/99
Stoll Gerhard, Rennertshofen	197
Ströbel Stefan GbR, Prebitz	218
Suttner Alfons, Hebertsfelden	252
Tafertshofer Christian, Wielenbach	87/153/161
Thaler Josef jun., Laufen	80/171
Traunsteiner Ludwig GbR, Kirchensur	59
Trautwein Norbert, Oberostendorf	222
Überacker Leonhard & Rosa Maria, Tüßling	44
Veicht Franz, Marxheim	272
Vordermayer Franz, Riedering	154/221
Walser Michael, Eurasburg	30/214/256
Wanninger Franz, Kollnburg	9
Wanninger Johann, Kollnburg	24
Warislohner Christian, Teisendorf	156
Weber Markus, Adelsdorf	31/83
Weber Georg, Ebersberg	248
Wegmann Thomas, Pullenreuth	111/123
Weller Klaus, Erlangen	90
Wendel Jörg, Regnitzlosau	240/241
Wendl Josef, Neunburg v. W.	143
Wensauer Bernhard, Pfeffenhausen	66
Winnerlein Werner, Neuhof	213
Wohlmann Stephan, Dillingen a. d. D.	271
Zach Leonhard, Bruckmühl	258/261
Zierer GbR, Pfeffenhausen	251

Förderer, Sponsoren und Unterstützer

Die Arbeitsgemeinschaft Süddeutscher Rinderzucht- und Besamungsorganisationen e.V. dankt den nachstehend aufgeführten Behörden, Organisationen, Instituten, Firmen und Persönlichkeiten, die durch Stiftung von Förderungsbeiträgen, Sponsoring und Anzeigen zum Gelingen der 8. Deutschen Fleckviehschau beigetragen haben.

(Stand: 5. September 2023)

Bundesministerium für Ernährung und Landwirtschaft
Bayerisches Staatsministerium für Ernährung, Landwirtschaft und Forsten
Ministerium für Ernährung, Ländlichen Raum und Verbraucherschutz Baden-Württemberg

AHV Deutschland GmbH	www.ahvint.com
BayWa AG	www.baywa-landwirtschaft.de
Caisley International GmbH	www.caisley.de
Deutsche Tiernahrung Cremer GmbH & Co. KG	www.deuka.de
Deutscher Landwirtschaftsverlag GmbH	www.rinderzucht-fleckvieh.de
GGI-Spermex GmbH	www.ggi-spermex.de
MSD Tiergesundheit	www.msd-tiergesundheit.de
Versicherungskammer Bayern	www.versicherungskammer-bayern.de

AGCO Deutschland GmbH, Marktoberdorf
 Bayerischer Bauernverband, München
 Bayern-Genetik GmbH, Landshut
 Bergophor Futtermittelfabrik Dr. Berger GmbH & Co. KG, Kulmbach
 Besamungsgenossenschaft Marktredwitz -Wölsau eG
 Brown Swiss Austria, Innsbruck
 Bundesverband Rind und Schwein e.V., Bonn
 CRV Deutschland GmbH, Wasserburg
 Demharter Mischfutterwerk, Schwabmünchen
 EUROgenetik EWIV, Neustadt a. d. Aisch
 Hartmann GmbH & Co. KG, Edelsfeld
 HETWIN Automation Systems GmbH, Langkampfen
 Landesanstalt für Landwirtschaft, Grub
 Lemmer Fullwood, Fa. Baumgartner, Ramsau
 LKV Bayern e.V., München
 MEGGLE GmbH & Co. KG, Wasserburg am Inn
 Milchwerk Jäger GmbH, Haag in Oberbayern
 Molkerei Gropper GmbH & Co. KG, Bissingen

Naturkäserei TegernseerLand eG, Kreuth am Tegernsee
 Photovoltaik-Reinigung Franz Köll, Hausham
 Privatmolkerei Bauer GmbH & Co. KG, Wasserburg
 Qnetics GmbH, Alsfeld
 Rudolf Hörmann GmbH & Co. KG, Buchloe
 Sano – Moderne Tierernährung GmbH, Loiching
 Sonntag GmbH, Legau
 teo.farm® GmbH, Ahrensburg
 Trouw Nutrition Deutschland GmbH, Burgheim
 Vion Beef B.V., Buchloe
 Zott SE & Co. KG, Mertingen
 Zuchtverband für Fleckvieh in Niederbayern, Osterhofen
 Zuchtverband für obb. Alpenfleckvieh e.V., Miesbach
 Zuchtverband Mühldorf, Mühldorf a. Inn
 Zunhammer GmbH, Traunreut
 Zweckverband II für künstliche Besamung der Haustiere, Greifenberg

Zeichenerklärung

Allgemeine Angaben

Name, Herdbuchnummer bzw. Lebensohrmarke gemäß VVVO

ET	Tier stammt aus Embryotransfer
EY	Kuh wurde als Spenderkuh für den Embryotransfer genutzt
V	Vater
M	Mutter
VV	Vaters-Vater
MV	Mutters-Vater
PP*	genetisch hornlos, reinerbig, *Basis Gentest
Pp*	genetisch hornlos, mischerbig, *Basis Gentest
PS*	genetisch hornlos, Wackelhorn, *Basis Gentest
A	Anlagetragger Arachnomelie

Angaben bei Kühen

Lebensleistung: 41235 1691 1526

Die bisherige Lebensleistung bis zum Abschluss des letzten Leistungsjahres beträgt 41235 kg Milch, 1691 kg Fett und 1526 kg Eiweiß.

Mittlere Jahresleistung: 4/3,9 10123 406 4,01 366 3,62

Die Kuh hat viermal normal gekalbt (Trächtigkeitsdauer mindestens 7 Monate) und erbrachte im 3,9-jährigen Durchschnitt 10123 kg Milch, 406 kg Fett, 4,01 % Fett, 366 kg Eiweiß, 3,62 % Eiweiß.

Mittlere 305-Tage-Leistung: 3/2/301 9321 388 4,15 347 3,72

Die Kuh hat dreimal normal gekalbt und erbrachte im Durchschnitt zweier Laktationen (Ø 301 Melktage) 9321 kg Milch, 388 kg Fett, 4,15 % Fett, 347 kg Eiweiß und 3,72 % Eiweiß.

305-Tage-Leistung: 2/1/298 8116 341 4,20 291 3,59

Die Kuh hat zweimal normal gekalbt und erbrachte eine Erstlaktationsleistung (298 Melktage) von 8116 kg Milch, 341 kg Fett, 4,20 % Fett, 291 kg Eiweiß und 3,59 % Eiweiß.

100-Tage-Leistung: 3189 139 4,35 117 3,66

Die Kuh erbrachte eine 100-Tage-Leistung von 3189 kg Milch, 139 kg Fett, 4,35 % Fett, 117 kg Eiweiß und 3,66 % Eiweiß.

Zuchtwert: GZW 138 MW 130 +1043 +58 +0,24 +42 +0,08

Der Gesamtzuchtwert beträgt 138. Der Milchwert (relativer Zuchtwert auf gleitender Basis) der Kuh beträgt 130, die Zuchtwerte betragen +1043 kg Milch, +58 kg Fett, +0,24 % Fett, +42 kg Eiweiß, +0,08 % Eiweiß.

Höchstleistung: 2013 12830 558 4,35 458 3,57

Die höchste Jahresleistung wurde im Jahr 2013 erbracht. Angabe der Leistung in Milch-kg, Fett-kg, Fett-%, Eiweiß-kg, Eiweiß-%.

ZKZ: 2/370 (1)

Der Durchschnitt von 2 Zwischenkalbezeiten beträgt 370 Tage. 1 Zwischenkalbezeit liegt über 500 Tage und wurde bei der Berechnung nicht berücksichtigt.

Quittung

1 Schaukatalog

Preis: € 10,00

einschl. 19% Mehrwertsteuer

Arbeitsgemeinschaft Süddeutscher
Rinderzucht- und Besamungsorganisationen e.V.
Senator-Gerauer-Str. 23a · 85586 Grub
Tel. 089/2060312-0 · Fax 089/2060312-11
rinderzucht@t-online.de
www.asr-rind.de



ASR-Mitgliedsorganisationen

**Arbeitsgemeinschaft
Süddeutscher Rinderzucht- und
Besamungsorganisationen e.V.**
www.asr-rind.de

Mitgliedsorganisationen:

Rinderunion Baden-Württemberg e.V. (RBW)
www.rind-bw.de

**Zweckverband II für künstliche Besamung
der Haustiere**
www.besamungsstation.eu

Besamungsverein Nordschwaben e.V.
www.bv-hoechstaedt.de

Bayern Genetik GmbH
www.bayern-genetik.de

Besamungsverein Neustadt a. d. Aisch e.V.
www.bvn-online.de

**Rinderbesamungs-Genossenschaft
Memmingen eG**
www.rinderbesamung-memmingen.de

**Besamungs-genossenschaft
Marktredwitz-Wölsau eG**
www.fleckvieh-besamung.de

**Privatmolkerei Bauer GmbH & Co. KG
Besamungsstation**
www.bauer-milch.de

CRV Deutschland GmbH
www.crv4all.de

Rinderzuchtverband Franken e.V.
www.rzv-franken.de

Rinderzuchtverband Oberfranken e.V.
www.rzv-oberfranken.de

Zuchtverband für Fleckvieh in Niederbayern
www.zv-niederbayern.bayern.de

**Zuchtverband für oberbayerisches
Alpenfleckvieh e.V.**
www.zuchtverband-miesbach.com

Zuchtverband für Fleckvieh in Obb./Ost
www.zuchtverband-muehldorf.de

**Zuchtverband für Fleckvieh Pfaffenhofen/Ilm
Oberbayern e.V.**
www.zv-pfaffenhofen.de

Rinderzuchtverband Oberpfalz w.V.
www.rinderzucht-oberpfalz.de

Rinderzuchtverband Traunstein e.V.
www.rinderzuchtverband-traunstein.de

Zuchtverband für Fleckvieh in Weilheim
www.zuchtverband.weilheim.de

**Zuchtverband für das Schwäbische
Fleckvieh e.V.**
www.zv-wertingen.de

Qnetics GmbH
www.qnetics.de

Rinder-Union West e.G.
www.ruweg.de

**RBB Rinderproduktion Berlin-Brandenburg
GmbH**
www.rinderzucht-bb.de

Masterrind GmbH
www.masterrind.com

Weser-Ems-Union eG
www.weu.de

Fleischrinderverband Bayern e.V.
www.fvb-bayern.de

FHB Fleischrinder-Herdbuch Bonn e.V.
www.fhb-bonn.de

Verband Deutscher Simmentalzüchter e.V.
www.simmental.de

RinderAllianz GmbH
www.rinderallianz.de

Verein Ostfriesischer Stammviehzüchter eG
www.vostov.de



VER | SICHER | UNGS
KAMMER
BAYERN

Ein Stück Sicherheit.

Unser Schutzschirm für Ihre Tiere.

Ihre Landwirtschaft sichert unsere tägliche Ernährung. Deshalb verdient sie den höchsten Schutz. Wir bieten Ihnen alle Versicherungen aus einer Hand: für Sie und Ihre Familie, Ihren Hof, die Ernte und Ihre Tiere.

Mehr Informationen erhalten Sie in über 4.000 Versicherungsagenturen und Sparkassen in Ihrer Nähe oder unter www.versicherungskammer-bayern.de.

Versicherungskammer Bayern
Maximilianstraße 53 · 80530 München
Telefon 089 2160-0

WELCOME TO THE ENTIRE RANGE OF GERMANY'S GENETIC POTENTIAL



GGI-SPERMEX

Genetics made in Germany

International Distributor



Holstein - Red Holstein - Fleckvieh - Brown Swiss - Angler/Red Cattle
Dual Purpose - Jersey - Beef Breeds - lokal breeds

GGI-SPERMEX members in Germany



www.ggi-spermex.de