

# The power of X-breeding with Fleckvieh



© Elly Geverink

Fam Hendriksen, Blankenham





# Geschichte

In Rossum (Ost-Niederlande)

65 Milchkühe – 250 Fleischschweine – 22 ha

In **1998** umgezogen von Rossum nach Blankenham

100 Milchkühe und 47 ha

In **2006** angefangen mit FLV Kreuzung.

In **2020** der Nachbarn zugekauft (35 ha)

**Jetzt in 2026**

147 ha (118 ha Grünland - 29 ha Ackerland – Mais)

255 MilchKühe

2.5 Million kg Milch

3 FTE

1998











Rau (FLV x HF)

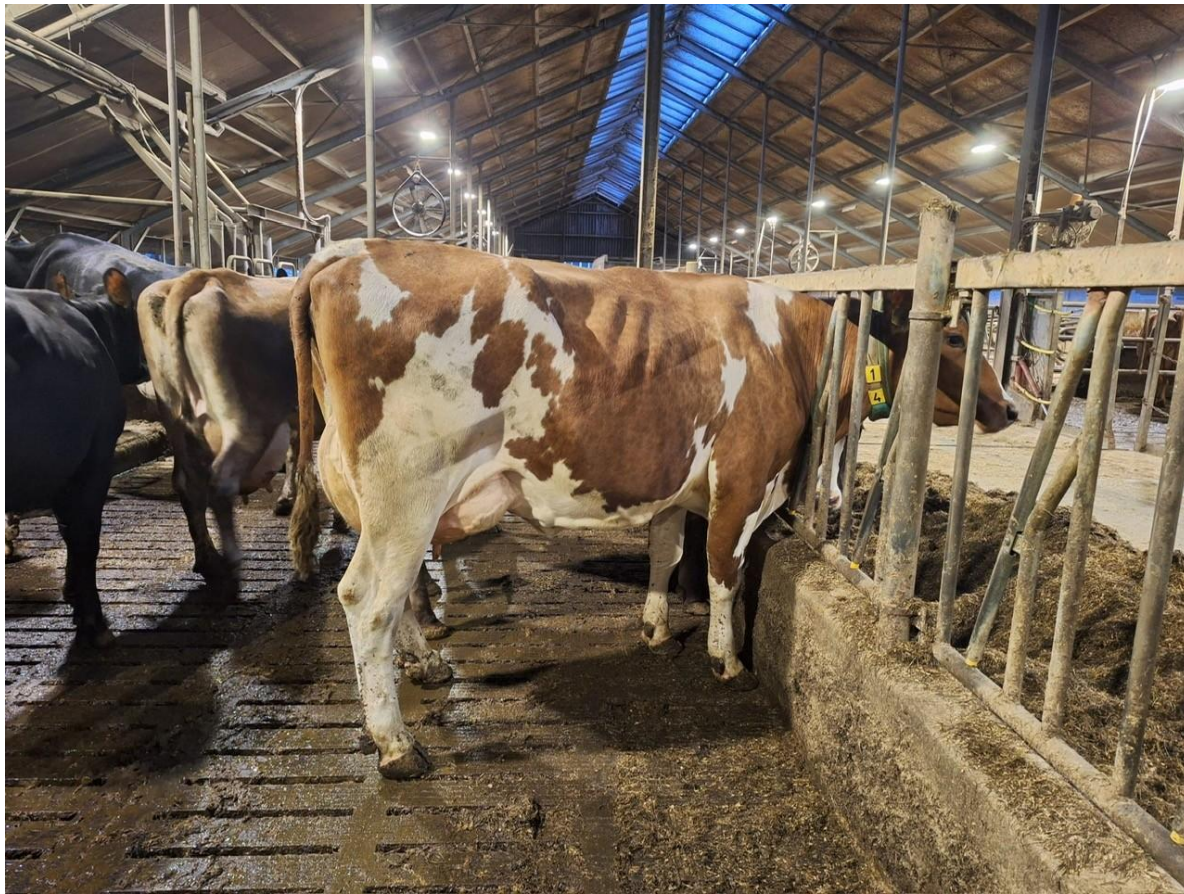

Carolien 68 (GS Hierher x GS Rau x HF)

2<sup>e</sup> lact 305T 11.265kg 4,38%F 3,66%E

Mutter hat 10.000 kg Fat & Protein



Rinie 618 (GS Rumgo x HF)

5<sup>e</sup> lact 305T 13.142kg M 4,96%F 3,86%E

in 4 lact 1.719T 62.285 kg M @36,5 kg M

# Milchleistung:

Gleitender Durchschnitt:

240 Kühe	5.00	10.617 kg	4,46%F	3,57%E
----------	------	-----------	--------	--------

Lebensleistung:

Anwesende Kühe:	32.112 kg
-----------------	-----------

Schlachtkühe (40 Stück)	48.701 kg	(NL 37.970 kg)
-------------------------	-----------	----------------

# Lebensleistung

**Am Betrieb: 16 x 100.000 kg Cows**

4 x Fleckvieh x HF (2x GS Rau, 1 x Wille, 1 x GS Rumgo)

6 x Brown Swiss x Fleckvieh x HF

6 x Holstein

**Am Betrieb: 4 x 10.000 kg F&E**

3 x Fleckvieh Kreuzungen (2 x GS Rau, 1 x Wille)

1 x Holstein

Ria 425

s: Wille (FLV x HF)

10.000 kg F&E



3.446 Tage 123,721 kgM 4.34%F 3.77%E

@ 35.9 kg M

Trees 99 (75%FLV – 25%HF) v: GS Rau x GS Dionis 10.000 kg F&E



3.775 T 119.198 kg Milch 4,66%F 3,73%E @31,6kg

# Zuchtprogramm

- 3 Weg Kreuzung: Fleckvieh, Brown Swiss und Holstein
- 55% Kreuzung mit Weiß-Blauen Belgieren
- (noch) nicht mit Sexed Samen
  
- Anparung mit aAa
  
- Nachkommen geprüfte Stieren
  
- Fleckvieh (GS Wuhudler, GS Deluxe, GS Der Beste, GS Hoeri)
- Brown Swiss (Davinci)
- Holstein (Hohe Inhaltstoff Bullen)



## Fleckvieh

weniger Arbeit pro Kuh – mehr Gewinn!

# Finanzergebnisse

- Vergleich Geschäftsergebnisse zwischen 16 Milchviehbetriebe mit gleiche Gründung (Anzahl Kühe und Hektar)

Durch: Flynth / AAFF (grösste Agrar Buchhalter in NL)

- Für 2024 (2025 ist leider noch nicht fertig)
- Hendriksen mit Kreuzungstiere  
Rest hat Holstein Kühe

**2024**

**Alle 16 Betriebe**

**Hendriksen**

Kg Milch geliefert	2.146.000	2.573.000
Kg Milch pro Kuh	10.783	10.673
% Fat	4.52	4.40
% Protein	3.58	3.52
Milchgeld	52.76	52,45
Anzahl Jungrinder		
pro 10 Milchkühe	5,4	4,2
@Verkaufspreis Kühe	1.002,-	1.217,-
@Verkaufspreis Kälber	207,-	283,-

# pro 100 kg Milch (Euro)

2024

## Alle 16 Betriebe

## Hendriksen

Schlachtkühe und Kälber	4,07	4,56
Kraftfutter (Kg)	27,9 Kg	23,7 Kg
Kraftfutter	10,27	8,08
Totale Futterkosten	14,73	13,17
Gesundheitskosten	1,34	0,66
Zuchtkosten (Besamung)	0,84	0,58
Sonstige Kosten für die Tierhaltung	0,75	0,46
Gülle Entsorgung	2,56	1,63
Phosphat (Abschreibung/Mietung)	2,28	5,01
Finanzielle Belastungen (Zinsen)	4,68	4,35
<b>Saldo Milchvieh</b>	<b>33,46</b>	<b>38,21</b>

## **2024**

Milchpreis	Eur 52,45
191 Kälber verkauft	@ 283,-
38 Schlachtkühe	@1.215,-
Umsatz und Wachstum	Euro 4,56 pro 100 kg Milch

## **2025**

Milchpreis	Eur 59,15
188 Kälber verkauft	@ 690,-
34 Schlachtkühe	@2.427,-
Umsatz	<b>Euro 8,41 pro 100 kg Milch !!</b>

**Das kann nur Fleckvieh...**

# pro 100 kg Milch (Euro)

	<b>Alle 16 Betriebe</b>	<b>Hendriksen</b>
Kritische Milchpreis	47,92	41,44
Realisierte Milchpreis	52,31	52,45
<b>Marge</b>	<b>4,39</b>	<b>11,01</b>
<b>Unterschied</b>	<b>6,62 Euro pro 100 kg Milch</b>	



1 <sup>e</sup> lact	276d	8.432kg	4.88%	3.85%	lw136	cel20
2 <sup>e</sup> lact	305d	11.253kg	4.47%	3.65%	lw137	cel14

Rumba (FLV x HF)

# Leistungssteigerung Fleckvieh



DER BESTE-Töchter in NL

305 Tage

1 <sup>e</sup> L	870T	7.972kg	4,45%F	3,50%E	355kg	279kg	634kg
2 <sup>e</sup> L	144T	9.810kg	4,45%F	3,57%E	437kg	350kg	787kg





**Anna 157 (s: Der Beste)  
Fleckvieh x Br Swiss x HF**

**1<sup>st</sup> lact**

100 Tage @ 38,5 kg

539T 20.331 kg 4,27% 3,26%  
@ 37,7 kg

**Trächtig mit 1 Insemination !!**

**Am Moment 61 days in 2<sup>nd</sup>  
lact. 57,6 kg Milch**



© Elly Geverink

# Zukunft Milchviehhaltung laut Rabobank in die Niederlande

(Bericht January 2026)

2040

- 50% Milchviehbetriebe
- 30% Kuhe
- 20% Milchmenge

Mehr bodengebunde Milchviehhaltung

Gute Voraussichten für Milch und Fleisch



**FLECKVIEH - DER RICHTIGE WEG**



S: Wille (FLV x HF)

Bio Betrieb: HL 6<sup>e</sup>L 305T 11.431kg 4,48%F 3.56%E Lebensleistung 96.000 kg

Jaaa, Ich will....Fleckvieh für immer

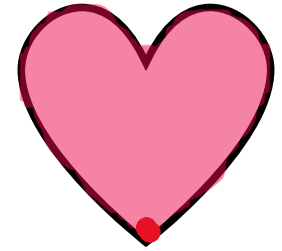

Ewige Liebe...

**Danke für ihre Aufmerksamkeit!**



© Elly Geverink